Chieti
BELLA DA SEMPRE
COMUNE DI CHIETI

5° SETTORE – Ingegneria del Territorio
Viale Amendola n. 53 – 0871341542(541)
Codice Fiscale 00098000698
protocollo@pec.comune.chieti.it

OGGETTO: DECRETO DI ASSERVIMENTO E DI OCCUPAZIONE TEMPORANEA DEGLI IMMOBILI NECESSARI AI LAVORI DI COSTRUZIONE ED ALL'ESERCIZIO DELL'OPERA DENOMINATA " Metanodotto "Derivazione per Pescara DN 200 (8") – 12 bar" – Variante per interramento attraversamento aereo del canale Enel nel Comune di Chieti (CH) a favore di SNAM RETE GAS S.P.A.

(di cui all'ex art. 22 del Testo Unico delle disposizioni legislative e regolamentari in materia di Espropriazione per la pubblica utilità approvato con DPR 08/06/2001 n. 327 e s.m.i.)

DECRETO PROT. N. 26067 DEL 21.04.2026

Visti i Decreti del Sindaco n°127 del 15/05/2025 di conferimento incarico ad interim di dirigente del "Settore V Ingegneria del Territorio" all'Arch. Carlo Di Gregorio;

Vista la richiesta di ASSERVIMENTO E DI OCCUPAZIONE TEMPORANEA in data 08.04.2026, trasmessa con PEC del 10.04.2026 ed acquisita in data 10.04.2026 al n. 23987 al Protocollo del Comune di Chieti, da parte della Società SNAM RETE GAS S.p.A. con sede in Milano via Vezza D'Oglio, 6 c.a.p. 20139, Codice Fiscale, Partita IVA e numero di iscrizione al Registro delle Imprese di Milano Monza Brianza e Lodi n. 10238291008, R.E.A. MILANO 1964271 e uffici in Vico Capurso, 3, n. - 70126 BARI (BA);

Visti:

- il Decreto Legislativo 23 maggio 2000, n. 164 recante norme comuni per il mercato interno del gas naturale;
- il D.P.R. 08.06.2001 n. 327, come modificato dal D.Lgs. 302/2002 e dal D.Lgs. 330/2004 "Testo Unico delle disposizioni legislative e regolamentari di espropriazione per pubblica utilità";

- la Legge Regionale n. 7 del 03.03.2010 e s.m.i. recante "Disposizione regionali in materia di espropriazione per pubblica utilità";
- l'art. 107 del D.lgs 18 agosto 2000, n. 267;
- la legge 07.08.1990, n. 241 e le successive modifiche ed integrazioni, recante disposizioni sulla procedura di semplificazione dei procedimenti amministrativi;

Richiamato l'Art. 52-sexies del DPR 327/2001: "Disposizioni particolari per le infrastrutture lineari energetiche non facenti parte delle reti energetiche nazionali", il cui comma 2 prevede che le funzioni amministrative in materia di espropriazione di infrastrutture lineari energetiche che, per dimensioni o per estensione, hanno rilevanza o interesse esclusivamente locale, sono esercitate dal Comune territorialmente competente;

Considerato che la Società SNAM RETE GAS S.P.A. ha presentato presso la "Regione Abruzzo DPC 025 – Dipartimento Territorio – Ambiente - Servizio Politica Energetica e Risorse del Territorio", con nota prot. n. 294 del 28.03.2023, acquisita al prot. n. 0173588/23 del 19.04.2023, istanza, ai sensi degli artt. 52-quater e 52-sexies del D.P.R. 08/06/2001, n. 327 e s.m.i., per la realizzazione dell'opera denominata "Metanodotto Derivazione per Pescara DN 200 (8") – 12 bar" – Variante per interramento attraversamento aereo del canale Enel nel Comune di Chieti (CH)" ed opere connesse, ricadente nel Comune di Chieti (CH), ai fini dell'approvazione del progetto, dell'accertamento della conformità urbanistica, l'apposizione del vincolo preordinato all'esproprio e la dichiarazione di pubblica utilità dell'opera, nonché per l'acquisizione dei pareri, nulla osta, autorizzazioni e/o atti di assenso propedeutici all'adozione del provvedimento finalizzato al rilascio dell'autorizzazione unica alla costruzione ed all'esercizio dell'impianto di cui all'oggetto;

Visti:

- la nota regionale, protocollo n. 0407605/24 del 22.10.2024, inviata a mezzo PEC a tutti gli Enti/Amministrazioni chiamate ad esprimersi sull'opera, mediante la quale è stata comunicata l'indizione della Conferenza di Servizi decisoria in forma semplificata e in modalità asincrona,

- il Verbale della Conferenza di Servizi Decisoria Modalità Asincrona del 05.02.2026 – protocollo n. RA0046791/26, conclusasi favorevolmente, con cui sono stati acquisiti i pareri, nulla osta ed atti di assenso e relative prescrizioni pervenuti dagli Enti/Amministrazioni coinvolte, anche in modo tacito o implicito,

Vista la Determinazione N. DPC025/064 del 24.02.2026 emessa dalla "Regione Abruzzo - Dipartimento Territorio e Ambiente – Servizio Politica Energetica e Risorse del Territorio – Ufficio Risorse Estrattive del Territorio", pubblicata in data 10.04.2026 al BURA – Bollettino Speciale n. 58/2026, con cui si determina, tra l'altro di:

- prendere atto del Verbale della Conferenza di Servizi del 05.02.2026 – protocollo n. RA0046791/26;
- approvare il progetto definitivo del metanodotto denominato "Metanodotto Derivazione per Pescara DN 200 (8") – 12 bar – Variante per interramento attraversamento aereo del canale Enel nel Comune di Chieti (CH)" ed opere connesse, in ordine all'accertamento della conformità urbanistica, all'apposizione del vincolo preordinato all'esproprio, alla dichiarazione di pubblica utilità dell'opera in argomento;
- dare atto che, ai sensi dell'art. 52 quater del D.P.R. 327/2001 e s.m.i., la Determinazione sopra richiamata dispone la variante urbanistica con effetti localizzativi dell'opera approvata nello strumento urbanistico vigente del Comune di Chieti (CH) e comporta l'apposizione del vincolo preordinato all'esproprio sulle aree interessate dalla realizzazione dell'opera e dalla imposizione di servitù,
- autorizzare, ai sensi dell'art. 52 quater comma 3 del DPR 327/2001 e s.m.i. la Società SNAM RETE GAS S.P.A., alla realizzazione e all'esercizio del metanodotto ed opere connesse di che trattasi, nel rispetto delle raccomandazioni, condizioni, indicazioni e prescrizioni riportate nelle autorizzazioni, nulla osta, concessioni, pareri, rilasciati dagli Enti/Amministrazioni/Società chiamati ad esprimersi in merito all'opera;

e si prende atto:

- della richiesta avanzata dalla Società SNAM RETE GAS S.P.A., di disporre l'urgenza dei lavori, anche in considerazione di quanto disposto dall'art. 22 del D.P.R. 08/06/2001 n. 327 e s.m.i.;
- che l'infrastruttura in oggetto riveste, per dimensione ed estensione, carattere esclusivamente locale, ai fini di quanto previsto dall'art. 52-sexies comma 2 del DPR 327/2001 come modificato dal D. Lgs. 330/2004;
- che ai sensi dell'art. 52 quater, il provvedimento emanato a conclusione del procedimento unico sostituisce, anche ai fini urbanistici ed edilizi, fatti salvi gli adempimenti previsti dalle norme di sicurezza vigenti, ogni altra autorizzazione, concessione, approvazione, parere e nulla osta comunque denominati necessari alla realizzazione e all'esercizio delle infrastrutture energetiche e costituisce variazione degli strumenti urbanistici vigenti, dispone la pubblica utilità delle opere e l'inizio delle procedure espropriative per la emissione del decreto di imposizione di servitù ed occupazione temporanea delle aree necessarie alla realizzazione delle opere;

Visto che la Società SNAM RETE GAS S.P.A. ha depositato istanza, corredata della necessaria documentazione, presso questa Amministrazione (acquisita al Prot. n. 23987 del 10.04.2026), allo scopo di ottenere l'emissione del decreto di imposizione di servitù con contestuale occupazione temporanea delle aree necessarie all'esecuzione dei lavori per la costruzione dell'opera denominata "Metanodotto Derivazione per Pescara DN 200 (8") – 12 bar – Variante per interramento attraversamento aereo del canale Enel nel Comune di Chieti (CH)" ed opere connesse, ex artt. 22, 49, 52-sexies e 52-octies del D.P.R. 08/06/2001 n. 327 e s.m.i.;

Considerato che l'avvio dei lavori riveste carattere di urgenza, in quanto è assolutamente indispensabile la realizzazione dell'opera in oggetto per poter garantire l'ammodernamento/delocalizzazione del tratto di rete esistente posto in attraversamento aereo al canale Enel nel Comune di Chieti (CH) risultando quindi assolutamente indispensabile avere senza indugio a disposizione i fondi di seguito descritti con lo scopo di occuparli con urgenza per

un periodo di mesi 12, al fine di eseguirvi i lavori di scavo, posa, rinterro, collaudo e quanto altro necessario per la messa in esercizio dell'opera da adibirsi a trasporto di gas naturale;

Dato atto che l'avvio dei lavori riveste carattere di urgenza anche in relazione alla particolare natura delle opere, tale da non consentire l'applicazione delle disposizioni di cui ai commi 1 e 2 dell'art. 20 del D.P.R. 8 giugno 2001 n. 327 e successive modifiche ed integrazioni;

Visto inoltre che il decreto che dispone la servitù di metanodotto, ai sensi dell'art. 22 D.P.R. 327/2001 e s.m.i., può essere emanato ed eseguito in base alla determinazione urgente delle relative indennità;

Dato atto che, ai sensi dell'art. 52-octies del D.P.R. 8 giugno 2001 e s.m.i., il decreto di imposizione di servitù relativo alle infrastrutture lineari energetiche dispone anche l'occupazione temporanea delle aree necessarie alla realizzazione delle opere e la costituzione del diritto di servitù, con la contestuale indicazione delle relative indennità

DECRETA

Art. 1

L'imposizione di una servitù di metanodotto e l'occupazione temporanea a carico dei fondi siti nel Comune di Chieti (CH) di cui all'allegato elenco, che si unisce come parte integrante e sostanziale del presente Decreto unitamente al piano particolareggiato d'esecuzione, identificati in colore rosso e colore verde in scala 1:2.000 allegato in favore della Società SNAM RETE GAS S.P.A. con sede in Milano via Vezza D'Oglio, 6 CAP 20139, Codice Fiscale, Partita IVA e numero di iscrizione al Registro delle Imprese di MILANO MONZA BRIANZA, LODI n. 10238291008, R.E.A. MILANO 1964271;

Art. 2

Ai sensi dell'art. 52-octies del D.P.R. 327/2001 e ss.mm.ii. l'occupazione temporanea, per un

periodo di 12 mesi a decorrere dalla data di immissione in possesso, delle aree necessarie per la corretta esecuzione dei lavori previsti e meglio identificate in colore verde nel piano particolareggiato d'esecuzione in scala 1:2.000 allegato; la costituzione di servitù di cui al precedente art. 1, come risulta dal piano particellare allegato, predisposto ai sensi dell'art. 20 comma 1, delle aree identificate in colore rosso nel piano particolareggiato d'esecuzione in scala 1:2.000 allegato, evidenzia inoltre:

- che l'opera consiste nella posa di una tubazione per trasporto idrocarburi gassosi interrata alla profondità di circa un metro (metri unovirgolazero) misurata dalla generatrice superiore della condotta, nonché di cavi accessori per reti tecnologiche;
- che saranno installati apparecchi di sfiato e cartelli segnalatori, nonché eventuali opere sussidiarie necessarie ai fini della sicurezza;
- l'obbligo da parte dei proprietari dei fondi asserviti di non costruire opere di qualsiasi genere, incluse fognature e canalizzazioni chiuse, a distanza inferiore di m. 6,00 (metri sei/00) dall'asse della tubazione, nonché di mantenere la superficie asservita a terreno agrario, con la possibilità di continuare ad eseguire sulla stessa le ordinarie coltivazioni agricole, ivi comprese le piantumazioni di essenze arboree ad alto fusto, senza alterare la profondità di posa della condotta;
- la facoltà di Snam Rete Gas ad occupare, anche per mezzo delle sue imprese appaltatrici, per tutto il tempo occorrente l'area necessaria all'esecuzione dei lavori, nonché accedere liberamente in qualsiasi momento alle proprie opere ed ai propri impianti con il personale ed i mezzi necessari per la sorveglianza, la manutenzione, l'esercizio, le eventuali modifiche, rifacimenti, riparazioni, sostituzioni e recuperi;
- l'inamovibilità delle tubazioni, dei manufatti, delle apparecchiature e delle opere sussidiarie relative al gasdotto di cui in premessa, di proprietà di Snam Rete Gas e che pertanto avrà anche la facoltà di rimuoverle;

- l'obbligo da parte dei proprietari dei fondi asserviti di astenersi dal compimento di qualsiasi atto che costituisca intralcio o pericolo per i lavori da eseguirsi;
- l'obbligo altresì da parte dei proprietari dei fondi asserviti di astenersi dal compimento di qualsiasi atto che possa costituire pericolo per l'impianto, ostacoli il libero passaggio, diminuisca o renda più scomodo l'uso e l'esercizio della servitù;
- l'impegno, nel caso di attività che comportino scavi e/o movimenti terra riguardanti la realizzazione di impianti arborei nell'ambito della fascia asservita da parte dei proprietari dei fondi asserviti, a darne preavviso a Snam Rete Gas affinché quest'ultima valuti, ai fini autorizzativi, gli interventi da effettuare e fornire la necessaria assistenza senza oneri a carico della Concedente;
- che i danni prodotti alle cose, alle piantagioni ed ai frutti pendenti durante la realizzazione del metanodotto sono quantificati nell'indennità di occupazione temporanea determinata con il presente decreto di imposizione di servitù, mentre in occasione di eventuali riparazioni, modifiche, recuperi, sostituzioni, manutenzione, esercizio del gasdotto, saranno determinati di volta in volta a lavori ultimati da Snam Rete Gas e liquidati a chi di ragione;
- la permanenza a carico dei proprietari dei tributi e degli oneri gravati sui fondi;

Art. 3

La SNAM RETE GAS S.P.A. è autorizzata ad occupare temporaneamente, per un periodo di mesi 12 (dodici) a decorrere dalla data di esecuzione del presente provvedimento, le aree necessarie alla corretta esecuzione dei lavori previsti, meglio identificate nella planimetria catastale e descritte nel piano particellare, allegati al presente provvedimento per farne parte integrante e sostanziale.

Art. 4

Ai sensi dell'art. 24 del D.P.R. 327/2001 e s.m.i., l'esecuzione del Decreto di asservimento ed occupazione temporanea avrà luogo, per iniziativa della Società beneficiaria del menzionato Decreto, entro il termine perentorio di due anni, con la redazione del verbale di immissione in

possesso; lo stato di consistenza del bene potrà essere compilato anche successivamente alla redazione del verbale di immissione in possesso, senza ritardo e prima che sia mutato lo stato dei luoghi. I succitati atti saranno redatti in contraddittorio con il proprietario o, in caso di assenza o di rifiuto di quest'ultimo, alla presenza di almeno di due testimoni che non siano dipendenti del beneficiario dell'imposizione di servitù. Possono partecipare alle operazioni i titolari di diritti reali o personali sul bene.

Art. 5

Le indennità di asservimento ed occupazione temporanea da corrispondere a titolo provvisorio agli aventi diritto per l'asservimento e l'occupazione degli immobili riportati nel piano particellare allegato al presente Decreto, sono state determinate in via d'urgenza, senza particolari indagini e formalità, ai sensi dell'articolo 22 e conformemente agli artt. 44, 50 e 52-octies del D.P.R. 8 giugno 2001 n°327 e s.m.i.

Ai sensi della vigente normativa, sono inoltre suscettibili di indennizzo i fabbricati, i manufatti, le opere di urbanizzazione e le essenze arboree ed erbacee di pregio insistenti sui fondi interessati dai lavori, eventualmente rimossi per l'esecuzione delle opere e non ripristinati a conclusione degli stessi. Tali elementi, da rilevarsi durante la fase della presa di possesso, verranno liquidati, ai sensi degli articoli 32 e 38 del D.P.R. n°327/200l e s.m.i., in base al loro valore venale, tenuto conto dello stato di manutenzione in cui gli stessi si trovano. In caso di mancata accettazione o silenzio, l'indennità viene depositata, a cura della Società beneficiaria del presente Decreto, presso il Ministero dell'Economia e delle Finanze (MEF) – Ragioneria Territoriale dello Stato di L'Aquila e successivamente definita dalla Commissione Provinciale Espropri.

Art. 6

Le ditte proprietarie dei terreni asserviti e/o occupati, nei trenta giorni successivi all'immissione in possesso, possono comunicare a questa Amministrazione (Comune di CHIETI – V Settore Lavori

Pubblici – III Settore Sviluppo del Territorio c/o Sede Municipale Via Amendola, 53 – 66100 CHIETI (CH)) e, per conoscenza, alla SNAM RETE GAS S.P.A. con sede in Vico Capurso, 3, n. - 70126 BARI (BA) (Distretto Sud Orientale), con dichiarazione irrevocabile, l'accettazione delle indennità di asservimento ed occupazione temporanea.

Questa stessa Amministrazione, ricevuta dalla proprietà la comunicazione di accettazione delle indennità di asservimento ed occupazione temporanea, la dichiarazione di assenza di diritti di terzi sul bene e la documentazione comprovante la piena e libera disponibilità del terreno, imporrà alla SNAM RETE GAS S.P.A. di provvedere al pagamento delle stesse nel termine di 60 giorni; decorso tale termine alla Ditta proprietaria saranno dovuti gli interessi legali.

Art. 7

Decorsi 30 giorni dall'immissione in possesso, in caso di rifiuto o silenzio, le indennità provvisorie di asservimento e occupazione temporanea saranno invece depositate presso la Cassa Depositi e Prestiti, a seguito di apposita ordinanza di questa Amministrazione alla SNAM RETE GAS S.P.A.

Entro lo stesso termine stabilito per l'accettazione, il proprietario che non condivide le indennità provvisorie proposte con il presente atto può:

a) produrre a questa Amministrazione istanza per la nomina di tecnici, ai sensi dell'art. 21 e dell'art. 22 del Testo Unico, designandone uno di sua fiducia, affinché unitamente al tecnico nominato da questo Comune e ad un terzo esperto eventualmente nominato dal Presidente del Tribunale Civile, determinino le indennità definitive.
b) non avvalersi di un tecnico di fiducia; in tal caso questa Amministrazione provvederà a determinare le indennità definitive tramite la Commissione Provinciale Espropri competente.

In caso di non condivisione delle determinazioni di cui sopra, il proprietario, il promotore dell'espropriazione o il terzo che ne abbia interesse potranno proporre opposizione alla stima, nei termini e con le modalità previste dall'art. 54 del Testo Unico.

Art. 8

La SNAM RETE GAS S.P.A., Società beneficiaria del presente Decreto, provvederà a notificare nelle forme degli atti processuali civili e nei termini di legge, il presente Decreto ai proprietari delle aree da interessare dall'asservimento e dall'occupazione temporanea imposti con il presente provvedimento, unitamente all'avviso contenente l'indicazione del luogo, del giorno e dell'ora in cui è prevista l'esecuzione del Decreto medesimo ed indicando anche il nominativo dei tecnici da essa incaricati; ai sensi dell'art. 23 comma g) del D.P.R. 327/2001 e s.m.i., la notificazione dovrà avvenire almeno 7 giorni prima della data fissata per l' immissione in possesso dei beni sui quali viene costituita la presente servitù.

Il beneficiario darà atto dell'esecuzione del presente Decreto con apposito verbale da redigere secondo le modalità e i termini di cui all'art. 24 del D.P.R. 327/2001 e s.m.i.

La mancata notificazione ed esecuzione del Decreto di asservimento e occupazione nei modi e nei termini di legge comporterà la sospensione degli effetti prodotti dal Decreto, ex art. 23 comma 1 lettera f) del D.P.R. 327/2001 e s.m.i.

Art.9

La SNAM RETE GAS S.P.A. provvederà senza indugio, a sua cura e spese ex art. 23 comma 4) del D.P.R. 327/2001, a tutte le formalità relative alla registrazione del Decreto presso l'Ufficio delle Entrate e la successiva trascrizione dello stesso presso l'Ufficio dei Registri Immobiliari.

Art. 10

Il presente decreto sarà pubblicato per estratto nel Bollettino Ufficiale della Regione Abruzzo, ex art. 23 comma 5 del D.P.R. 327/2001 e s.m.i, ed affisso all'Albo Pretorio del Comune.

Art. 11

Ai sensi dell'art. 3 comma 4 della legge 7 Agosto 1990 n. 241 si comunica che, avverso il presente atto, può essere presentato ricorso stragiudiziale al TAR competente o per via straordinaria al

Presidente della Repubblica rispettivamente entro 60 giorni ed entro 120 giorni dalla data di pubblicazione del presente decreto sul BURA della Regione Abruzzo.

Chieti lì, 21 aprile 2026

F.to IL **DIRIGENTE ad interim DEL V SETTORE**

Arch. Carlo DI GREGORIO

Società per Azioni soggetta all'attività di direzione e coordinamento della Snam S.p.A.
con Sede Legale in Milano (MI) Via Vezza D' Oglio, 6
Capitale Sociale € 1.200.000.000 i.v.
Cod. Fiscale e Iscrizione al Registro Imprese di Milano, Monza Brianza, Lodi n. 10238291008
R.E.A. Milano n. 1219553 - Partita IVA 10238291008

Met. Der. per Pescara DN 200 (8") - MOP 12 bar
Variante con tecnologia T.O.C. in attraversamento Canale E.N.E.L.
in Comune di Chieti (CH)

IMPOSIZIONE DI SERVITU' DI METANODOTTO
PER V.P.E.
ex artt. 22 - 52 sexies e 52 octies D.P.R. 08.06.2021 n° 327 e s.m.i.

COMUNE DI CHIETI
PROVINCIA DI CHIETI - REGIONE ABRUZZO

*** * ***

Elenco proprietari dei terreni da asservire
e superfici di occupazione temporanea

Piano Particellare

Business Unit Asset Italia
Distretto Sud Orientale
Trasporto
Director
Mario Rivara

Met. Der. per Pescara DN 200 (8") - MOP 12 bar
Variante con tecnologia T.O.C. in attraversamento Canale E.N.E.L.
in Comune di Chieti (CH)

Comune di Chieti (CH)

N. D'ORDINE	PROPRIETARI ATTUALI	DATI CATASTALI - COMUNE DI CHIETI (CH)												CONFINI	SUPERFICIE DA ASSERVIRE (mq)	INDENNITA' DI ASSERVIMENTO A CORPO (EURO)	SUPERFICIE DA OCCUPARE TEMP.TE PER L'ESECUZIONE DEI LAVORI (mq)	INDENNITA' DI OCCUPAZIONE TEMPORANEA E DANNI A CORPO (EURO)	TOTALE INDENNITA' OFFERTA A CORPO (EURO)	NOTE
		DITTA CATASTALE	FOGLIO	MAPPALE	PORZIONE	QUALITA'	CLASSE	SUPERFICIE Ha	SUPERFICIE a	SUPERFICIE ca	REDDITO Dominicale (€)	REDDITO Agrario (€)								
	A	B	C	D	E	F	G	H			I	L		M	O	P	Q	R	S	T
1	COLABETON S.P.A.	COLABETON S.P.A.	7	252		SEMINATIVO	2	0	86	88	44,87	44,87		P.lle 239-253-96-Strada Comunale	1190	840,00 €	3204	2.179,00 €	3.019,00 €	L'ammontare dell'importo relativo all'indennità di occupazione temporanea è riferito alle colture praticate ed alla durata massima dell'occupazione per l'esecuzione dei lavori nonché dei minori redditi e dei maggiori oneri
				253		SEMINATIVO	2	0	39	99	20,65	20,65		P.lle 239-254-96-252	/	/	336	229,00 €	229,00 €	
				239		SEMINATIVO	2	1	46	18	75,5	75,5		P.lle 4160-159-254-253-252-Strada Comunale	/	/	2882	1.960,00 €	1.960,00 €	
2	ENEL GREEN POWER ITALIA S.R.L.	ENEL GREEN POWER ITALIA S.R.L.	7	96		SEMINATIVO	2	0	72	40	€ 37,39	€ 37,39		P.lle 252-253-254-91-198	958	672,00 €	1770	1.204,00 €	1.876,00 €	L'ammontare dell'importo relativo all'indennità di occupazione temporanea è riferito alle colture praticate ed alla durata massima dell'occupazione per l'esecuzione dei lavori nonché dei minori redditi e dei maggiori oneri
				91		SEMIN. IRRIG.	2	0	84	00	€ 56,40	€ 36,88		P.lle 96-4082-4085-4088-4091-4097-4100	133	92,40 €	441	300,00 €	393,00 €	
				95		SEMINATIVO	2	0	96	00	€ 49,58	€ 49,58		P.lle 197-199-54-99-186-187	/	/	339	231,00 €	231,00 €	
				197		SEMINATIVO	2	0	06	00	€ 3,10	€ 3,10		P.lle 186-200-198-95	/	/	39	27,00 €	27,00 €	
				198		SEMINATIVO	2	0	18	00	€ 9,30	€ 9,30		P.lle 197-200-96-201-199	/	/	4	2,80 €	2,80 €	
				199		SEMINATIVO	2	0	03	40	€ 1,76	€ 1,76		P.lle 95-198-25	/	/	2	1,40 €	1,40 €	
3	MINCONE VITO MINCONE PINO	MINCONE VITO MINCONE PINO	7	4082		SEMIN. IRRIG.	2	0	08	30	€ 5,57	€ 3,64		P.lle 91-4085-4083-96	470	336,00 €	763	519,00 €	855,00 €	L'ammontare dell'importo relativo all'indennità di occupazione temporanea è riferito alle colture praticate ed alla durata massima dell'occupazione per l'esecuzione dei lavori nonché dei minori redditi e dei maggiori oneri
				25		SEMIN. IRRIG.	2	0	08	80	€ 5,91	€ 3,86		P.lle 201-24-34-199	/	/	104	70,80 €	70,80 €	
4	DIODATO ESTERINA; FU FILIPPO MAR DI MUZIO	DIODATO ESTERINA; FU FILIPPO MAR DI MUZIO	7	4085		SEMIN. IRRIG.	2	0	00	85	€ 0,57	€ 0,37		P.lle 4082-91-4088-4086	50	33,60 €	62	42,20 €	75,80 €	L'ammontare dell'importo relativo all'indennità di occupazione temporanea è riferito alle colture praticate ed alla durata massima dell'occupazione per l'esecuzione dei lavori nonché dei minori redditi e dei maggiori oneri.
				24		SEMIN. IRRIG.	2	0	00	70	€ 0,47	€ 0,31		P.lle 203-114-33-25	/	/	9	6,15 €	6,15 €	
				4086		SEMIN. IRRIG.	2	0	00	15	€ 0,10	€ 0,07		P.lle 4083-4085-4089-4087	/	/	15	10,20 €	10,20 €	

Met. Der. per Pescara DN 200 (8") - MOP 12 bar
Variante con tecnologia T.O.C. in attraversamento Canale E.N.E.L.
in Comune di Chieti (CH)

Comune di Chieti (CH)

N. D'ORDINE	PROPRIETARI ATTUALI	DITTA CATASTALE	DATI CATASTALI - COMUNE DI CHIETI (CH) FOGLIO	MAPPALE	PORZIONE	QUALITA'	CLASSE	SUPERFICIE Ha	SUPERFICIE a	SUPERFICIE ca	REDDITO Dominicale (€)	REDDITO Agrario (€)	CONFINI	SUPERFICIE DA ASSERVIRE (mq)	INDENNITA' DI ASSERVIMENTO A CORPO (EURO)	SUPERFICIE DA OCCUPARE TEMP.TE PER L'ESECUZIONE DEI LAVORI (mq)	INDENNITA' DI OCCUPAZIONE TEMPORANEA E DANNI A CORPO (EURO)	TOTALE INDENNITA' OFFERTA A CORPO (EURO)	NOTE
	A	B	C	D	E	F	G	H			I	L	M	O	P	Q	R	S	T
5	DI GREGORIO GIUSEPPE PETROCCO CRISTINA FU FRANCESCO VED DI GREGORIO DI GREGORIO SILVINO FU VINCENZO DI GREGORIO ROSINA FU FRANCESCO DI GREGORIO NICOLA FU FRANCESCO DI GREGORIO MARIA FU VINCENZO DI GREGORIO MARIA FU FRANCESCO DI GREGORIO GIOVANNI FU VINCENZO DI GREGORIO FRANCESCO FU VINCENZO DI GREGORIO FILOMENA FU VINCENZO DI GREGORIO ERSILIA FU VINCENZO DI GREGORIO EMILIO FU VINCENZO DI GREGORIO CONCETTA FU FRANCESCO DI GREGORIO BERARDINO FU FRANCESCO	DI GREGORIO GIUSEPPE PETROCCO CRISTINA FU FRANCESCO VED DI GREGORIO DI GREGORIO SILVINO FU VINCENZO DI GREGORIO ROSINA FU FRANCESCO DI GREGORIO NICOLA FU FRANCESCO DI GREGORIO MARIA FU VINCENZO DI GREGORIO MARIA FU FRANCESCO DI GREGORIO GIOVANNI FU VINCENZO DI GREGORIO FRANCESCO FU VINCENZO DI GREGORIO FILOMENA FU VINCENZO DI GREGORIO ERSILIA FU VINCENZO DI GREGORIO EMILIO FU VINCENZO DI GREGORIO CONCETTA FU FRANCESCO DI GREGORIO BERARDINO FU FRANCESCO	7	4088		SEMIN. IRRIG.	2	0	01	65	€ 1,11	€ 0,72	P.lle 91-4091-4089-4085	84	58,80 €	112	76,20 €	135,00 €	L'ammontare dell'importo relativo all'indennità di occupazione temporanea è riferito alle colture praticate ed alla durata massima dell'occupazione per l'esecuzione dei lavori nonché dei minori redditi e dei maggiori oneri.
				4089		PASCOLO ARB.	U	0	00	30	€ 0,01	€ 0,01	P.lle 4088-4092-4090-4086	/	/	30	18,90 €	18,90 €	
				114		SEMINATIVO	2	0	01	70	€ 0,88	€ 0,88	P.lle 205-23-32-33-24	/	/	20	13,60 €	13,60 €	
6	DI CICCO ELENA VAGNONI CARLA VAGNONI MARCO VAGNONI MARIA CLAUDIA VAGNONI ROBERTO BASTIANELLI FRANCO	DI CICCO ELENA VAGNONI CARLA VAGNONI MARCO VAGNONI MARIA CLAUDIA VAGNONI ROBERTO BASTIANELLI FRANCO	7	4091		SEMIN IRRIG	2	0	02	70	€ 1,81	€ 1,19	P.lle 488-91-1094-4092	128	92,40 €	175	119,00 €	211,40 €	L'ammontare dell'importo relativo all'indennità di occupazione temporanea è riferito alle colture praticate ed alla durata massima dell'occupazione per l'esecuzione dei lavori nonché dei minori redditi e dei maggiori oneri
				23		SEMIN IRRIG	2	0	02	20	€ 1,48	€ 0,97	P.lle 114-207-22-Strada Comunale	/	/	25	17,00 €	17,00 €	
				4092		SEMIN IRRIG	2	0	00	40	€ 0,27	€ 0,18	P.lle 4089-4091-4095-4093	/	/	40	27,20 €	27,20 €	
7	D'ARCANGELO GIULIA ROMANO SIMONA	D'ARCANGELO GIULIA ROMANO SIMONA	7	4094		SEMIN. IRRIG.	2	0	00	33	€ 0,22	€ 0,14	P.lle 91-4097-4095-4091	33	25,20 €	33	22,50 €	47,70 €	L'ammontare dell'importo relativo all'indennità di occupazione temporanea è riferito alle colture praticate ed alla durata massima dell'occupazione per l'esecuzione dei lavori nonché dei minori redditi e dei maggiori oneri
				4095		SEMIN. IRRIG.	2	0	00	12	€ 0,08	€ 0,05	P.lle 4094-4098-4096-4092	/	/	12	8,16 €	8,16 €	
				4098		SEMIN. IRRIG.	2	0	00	50	€ 0,34	€ 0,22	P.lle 4097-4101-4099-4092	/	/	50	34,00 €	34,00 €	

Met. Der. per Pescara DN 200 (8") - MOP 12 bar
Variante con tecnologia T.O.C. in attraversamento Canale E.N.E.L.
in Comune di Chieti (CH)

Comune di Chieti (CH)

N. D'ORDINE	PROPRIETARI ATTUALI	DATI CATASTALI - COMUNE DI CHIETI (CH)						SUPERFICIE			REDDITO		CONFINI	SUPERFICIE DA ASSERVIRE (mq)	INDENNITA' DI ASSERVIMENTO A CORPO (EURO)	SUPERFICIE DA OCCUPARE TEMP.TE PER L'ESECUZIONE DEI LAVORI (mq)	INDENNITA' DI OCCUPAZIONE TEMPORANEA E DANNI A CORPO (EURO)	TOTALE INDENNITA' OFFERTA A CORPO (EURO)	NOTE
		DITTA CATASTALE	FOGLIO	MAPPALE	PORZIONE	QUALITA'	CLASSE	Ha	a	ca	Dominicale (€)	Agrario (€)							
	A	B	C	D	E	F	G	H			I	L	M	O	P	Q	R	S	T
8	BASCELLI TIMO GABRIELE	BASCELLI TIMO GABRIELE	7	4097		SEMIN IRRIG	2	0	02	60	€ 1,75	€ 1,14	P.lle 4094-91-4100-4008	147	100,80 €	259	176,15 €	276,95 €	L'ammontare dell'importo relativo all'indennità di occupazione temporanea è riferito alle colture praticate ed alla durata massima dell'occupazione per l'esecuzione dei lavori nonché dei minori redditi e dei maggiori oneri.
				4100		SEMINATIVO	2	0	03	20	€ 1,65	€ 1,65	P.lle 91-4104-4101-4097	162	117,60 €	272	185,00 €	303,00 €	
				4104		SEMINATIVO	2	0	04	70	€ 2,43	€ 2,43	P.lle 4100-91-4108-4105	28	25,20 €	392	266,60 €	291,80 €	
				30		SEMINATIVO	2	0	11	90	€ 6,15	€ 6,15	P.lle 31-4059-93-Strada Comunale	/	/	17	11,60 €	11,60 €	
				4059		SEMIN IRRIG	2	0	10	80	€ 7,25	€ 4,74	P.lle 30-4060-4057-93	/	/	22	15,00 €	15,00 €	
				4057		SEMIN IRRIG	2	0	19	40	€ 13,03	€ 8,52		/	/	26	17,70 €	17,70 €	
9	BASCELLI Virgilio EREDI : DE ROSA Iolanda - MOGLIE BASCELLI Cinzia - FIGLIA BASCELLI Luciano - FIGLIO BASCELLI Timo Grabriele	BASCELLI Virgilio	7	4101		PASCOLO ARB.	U	0	00	50	€ 0,02	€ 0,01	P.lle 4100-4105-4102-4098	3	3,05 €	50	31,50 €	34,55 €	L'ammontare dell'importo relativo all'indennità di occupazione temporanea è riferito alle colture praticate ed alla durata massima dell'occupazione per l'esecuzione dei lavori nonché dei minori redditi e dei maggiori oneri.
				4105		SEMIN. IRRIG.	2	0	00	60	€ 0,40	€ 0,26	P.lle 4104-4108-4106-4101	7	6,10 €	59	40,15 €	46,25 €	
				21		SEMIN. IRRIG.	2	0	01	20	€ 0,81	€ 0,53	P.lle 211-20-30-22	/	/	2	1,40 €	1,40 €	
				22		SEMIN. IRRIG.	2	0	00	40	€ 0,27	€ 0,18	P.lle 23-209-21-30	/	/	9	6,15 €	6,15 €	
				4060		SEMIN. IRRIG.	2	0	00	90	€ 0,60	€ 0,40	P.lle 21-20-4058-4059	/	/	10	6,80 €	6,80 €	
				4058		SEMIN. IRRIG.	2	0	03	07	€ 2,06	€ 1,35	P.lle 216-355-4011-4057-4060	/	/	36	24,50 €	24,50 €	
				4103		PASOLO ARB.	U	0	00	05	€ 0,01	€ 0,01	P.lle 4101-4106-4102-4098	/	/	5	3,15 €	3,15 €	
				4106	AA	PASCOLO ARB.		0	00	29	€ 0,01	€ 0,01	P.lle 4105-4107-4103-4146	/	/	20	13,60 €	13,60 €	
					AB	SEMIN. IRRIG.	2	0	01	71	€ 1,15	€ 0,75							

Met. Der. per Pescara DN 200 (8") - MOP 12 bar
Variante con tecnologia T.O.C. in attraversamento Canale E.N.E.L.
in Comune di Chieti (CH)

Comune di Chieti (CH)

N. D'ORDINE	PROPRIETARI ATTUALI	DATI CATASTALI - COMUNE DI CHIETI (CH)											CONFINI	SUPERFICIE DA ASSERVIRE (mq)	INDENNITA' DI ASSERVIMENTO A CORPO (EURO)	SUPERFICIE DA OCCUPARE TEMP.TE PER L'ESECUZIONE DEI LAVORI (mq)	INDENNITA' DI OCCUPAZIONE TEMPORANEA E DANNI A CORPO (EURO)	TOTALE INDENNITA' OFFERTA A CORPO (EURO)	NOTE
		DITTA CATASTALE	FOGLIO	MAPPALE	PORZIONE	QUALITA'	CLASSE	SUPERFICIE Ha	SUPERFICIE a	SUPERFICIE ca	REDDITO Dominicale (€)	REDDITO Agrario (€)							
	A	B	C	D	E	F	G	H			I	L	M	O	P	Q	R	S	T
10	BASCELLI VIRGILIO D'ARCANGELO GUIDO D'ARCANGELO IDA DORA D'ARCANGELO MARIA MUCCI ANGIOLINO D'ARCANGELO MARINA D'ARCANGELO PATRIZIA	BASCELLI VIRGILIO D'ARCANGELO GUIDO D'ARCANGELO IDA DORA D'ARCANGELO MARIA MUCCI ANGIOLINO D'ARCANGELO MARINA D'ARCANGELO PATRIZIA	7	4108		INCOLT STER		0	03	58			P.lle 91-118-17-313-4112-4104-4146	/	/	24	11,55 €	11,55 €	L'ammontare dell'importo relativo all'indennità di occupazione temporanea è riferito alle colture praticate ed alla durata massima dell'occupazione per l'esecuzione dei lavori nonché dei minori redditi e dei maggiori oneri.
				4109		INCOLT STER		0	00	02			P.lle 4105-4104-4108-4113	/	/	1	0,50 €	0,50 €	
11	D'ARCANGELO Guido VIGNONI Carmela	D'ARCANGELO Guido VIGNONI Carmela	7	4147		BOSCO ALTO	1	0	01	18	€ 0,27	€ 0,05	P.lle 4112-4151-4148	/	/	118	151,05 €	151,05 €	L'ammontare dell'importo relativo all'indennità di occupazione temporanea è riferito alle colture praticate ed alla durata massima dell'occupazione per l'esecuzione dei lavori nonché dei minori redditi e dei maggiori oneri
				4118		SEMINATIVO	2	0	07	35	€ 3,80	€ 3,80	P.lle 4116-313-4123-4119	/	/	381	259,10 €	259,10 €	
				219		BOSCO ALTO	1	0	11	80	€ 2,74	€ 0,55	P.lle 227-4110-221-353	/	/	50	64,00 €	64,00 €	
				321		BOSCO ALTO	1	0	01	00	€ 0,23	€ 0,05	P.lle 227-218-4145-219	/	/	14	17,95 €	17,95 €	
				4149		BOSCO ALTO	1	0	00	88	€ 0,20	€ 0,04	P.lle 4145-4150-4110-321	/	/	16	20,50 €	20,50 €	

Met. Der. per Pescara DN 200 (8") - MOP 12 bar
Variante con tecnologia T.O.C. in attraversamento Canale E.N.E.L.
in Comune di Chieti (CH)

Comune di Chieti (CH)

N. D'ORDINE	PROPRIETARI ATTUALI	DATI CATASTALI - COMUNE DI CHIETI (CH)											CONFINI	SUPERFICIE DA ASSERVIRE (mq)	INDENNITA' DI ASSERVIMENTO A CORPO (EURO)	SUPERFICIE DA OCCUPARE TEMP.TE PER L'ESECUZIONE DEI LAVORI (mq)	INDENNITA' DI OCCUPAZIONE TEMPORANEA E DANNI A CORPO (EURO)	TOTALE INDENNITA' OFFERTA A CORPO (EURO)	NOTE
		DITTA CATASTALE	FOGLIO	MAPPALE	PORZIONE	QUALITA'	CLASSE	SUPERFICIE Ha	SUPERFICIE a	SUPERFICIE ca	REDDITO Dominicale (€)	REDDITO Agrario (€)							
	A	B	C	D	E	F	G	H			I	L	M	O	P	Q	R	S	T
12 17	CIANCARELLA ANGELA D'ARCANGELO FRANCESCA D'ARCANGELO MANUELA D'ARCANGELO PAOLA D'ARCANGELO ROBERTA	CIANCARELLA ANGELA D'ARCANGELO FRANCESCA D'ARCANGELO MANUELA D'ARCANGELO PAOLA D'ARCANGELO ROBERTA	7	4151		BOSCO ALTO	1	00	12	10	€ 2,81	€ 0,56	P.LLE 16-4114-4152-4147	/	/	118	151,05 €	151,05 €	L'ammontare dell'importo relativo all'indennità di occupazione temporanea è riferito alle colture praticate ed alla durata massima dell'occupazione per l'esecuzione dei lavori nonché dei minori redditi e dei maggiori oneri
				4110		BOSCO ALTO	1	00	06	40	€ 1,19	€ 0,30	P.LLE 4149-4111-222-219	/	/	23	29,45 €	29,45 €	
				355		BOSCO ALTO	1	00	00	75	€ 0,17	€ 0,03	P.LLE 4237-227-353-4238	/	/	31	39,70 €	39,70 €	
				353		BOSCO ALTO	1	00	07	75	€ 1,80	€ 0,36	P.LLE 355-219-351-352	/	/	21	26,90 €	26,90 €	
13	MUCCI Gaspare ; Giustino	MUCCI Gaspare ; Giustino	7	4114		SEMINATIVO	2	0	08	95	€ 4,62	€ 4,62	P.LLE 4151-16-4116-4115	/	/	730	496,40 €	496,40 €	L'ammontare dell'importo relativo all'indennità di occupazione temporanea è riferito alle colture praticate ed alla durata massima dell'occupazione per l'esecuzione dei lavori nonché dei minori redditi e dei maggiori oneri
14	D'ARCANGELO MARINA D'ARCANGELO PATRIZIA	D'ARCANGELO MARINA D'ARCANGELO PATRIZIA	7	4116		SEMINATIVO	2	0	07	25	€ 3,74	€ 0,37	P.lle 4114-16-4118-7117	/	/	565	384,20 €	384,20 €	L'ammontare dell'importo relativo all'indennità di occupazione temporanea è riferito alle colture praticate ed alla durata massima dell'occupazione per l'esecuzione dei lavori nonché dei minori redditi e dei maggiori oneri
15	PACE ANTONIO DI BONAVENTURA GIUSEPPE	DI BONAVENTURA GIUSEPPE PACE ANTONIO PACE FRANCO PACE PARIDE	7	200		SEMINATIVO	2	00	00	15	€ 0,08	€ 0,08	P.lle 252-198-Strada Comunale	/	/	9	6,15 €	6,15 €	L'ammontare dell'importo relativo all'indennità di occupazione temporanea è riferito alle colture praticate ed alla durata massima dell'occupazione per l'esecuzione dei lavori nonché dei minori redditi e dei maggiori oneri

Met. Der. per Pescara DN 200 (8") - MOP 12 bar
Variante con tecnologia T.O.C. in attraversamento Canale E.N.E.L.
in Comune di Chieti (CH)

Comune di Chieti (CH)

N. D'ORDINE	PROPRIETARI ATTUALI	DITTA CATASTALE	FOGLIO	MAPPALE	PORZIONE	QUALITA'	CLASSE	SUPERFICIE Ha	SUPERFICIE a	SUPERFICIE ca	REDDITO Dominicale (€)	REDDITO Agrario (€)	CONFINI	SUPERFICIE DA ASSERVIRE (mq)	INDENNITA' DI ASSERVIMENTO A CORPO (EURO)	SUPERFICIE DA OCCUPARE TEMP.TE PER L'ESECUZIONE DEI LAVORI (mq)	INDENNITA' DI OCCUPAZIONE TEMPORANEA E DANNI A CORPO (EURO)	TOTALE INDENNITA' OFFERTA A CORPO (EURO)	NOTE
		DATI CATASTALI - COMUNE DI CHIETI (CH)																	
	A	B	C	D	E	F	G	H			I	L	M	O	P	Q	R	S	T
16	PACE ANGELA BISOLINA PACE MARIA	PACE ANGELA BISOLINA PACE MARIA	7	4235		SEMINATIVO	2	00	00	90	€ 0,46	€ 0,46	P.lle 4236-4058-218-4237	/	/	21	14,30 €	14,30 €	L'ammontare dell'importo relativo all'indennità di occupazione temporanea è riferito alle colture praticate ed alla durata massima dell'occupazione per l'esecuzione dei lavori nonché dei minori redditi e dei maggiori oneri.
				4236		SEMINATIVO	2	00	00	20	€ 0,10	€ 0,10	P.lle 4221-4238-4235-4011	/	/	6	4,10 €	4,10 €	
				4237		SEMINATIVO	5	00	00	45	€ 0,03	€ 0,03	P.lle 4238-4235-227-355	/	/	11	7,50 €	7,50 €	
18	CONSORZIO DI BONIFICA CENTRO	CONSORZIO DI BONIFICA CENTRO	7	326		SEMINATIVO	2	00	00	18	€ 0,09	€ 0,09	P.lle 327-239-252-Strada Comunale	/	/	18	12,25 €	12,25 €	L'ammontare dell'importo relativo all'indennità di occupazione temporanea è riferito alle colture praticate ed alla durata massima dell'occupazione per l'esecuzione dei lavori nonché dei minori redditi e dei maggiori oneri.
				327		SEMINATIVO	2	00	03	22	€ 1,66	€ 1,66	P.lle 239-326-Strada Comunale	/	/	243	165,25 €	165,25 €	
				4150		BOSCO ALTO	1	00	00	12	€ 0,03	€ 0,01	P.lle 4149-4146-4148-4152	/	/	4	5,15 €	5,15 €	
				4148		BOSCO ALTO	1	00	00	22	€ 0,05	€ 0,01	P.lle 4150-4113-4147-4152	/	/	15	19,20 €	19,20 €	
				4152		BOSCO ALTO	1	00	01	70	€ 0,40	€ 0,08	P.lle 4111-4148-4151-4115	/	/	8	10,25 €	10,25 €	
				4111		BOSCO ALTO	1	00	00	40	€ 0,09	€ 0,02	P.lle 4150-4151-4152-4110	/	/	4	5,15 €	5,15 €	

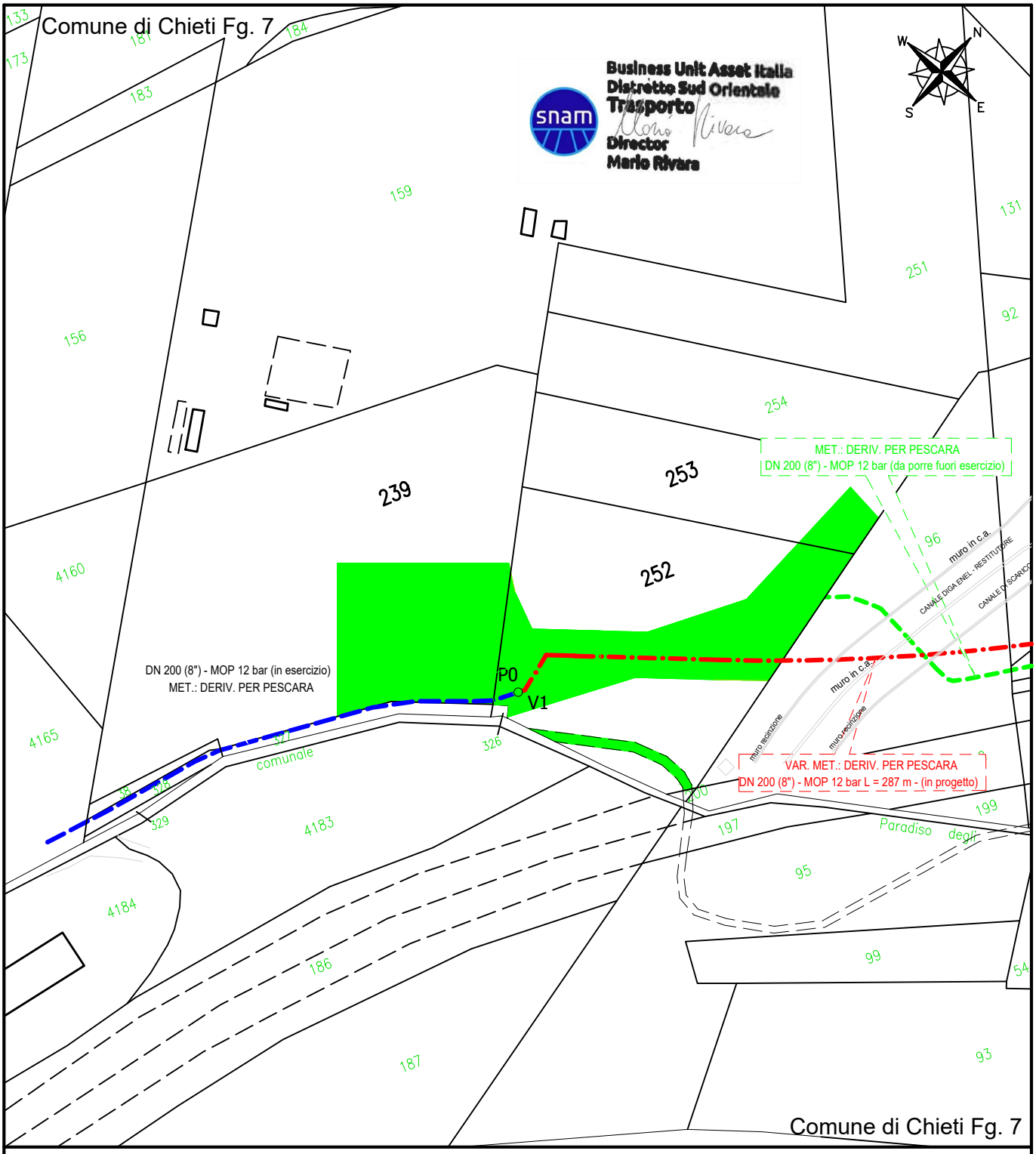

			NUM. PROGR.: 1
0	30/03/2026	EMISSIONE PER ASSERVIMENTO COATTIVO	
Rev.	Data	Descrizione	

Proprietario

Progettista

COMMESSA

VR/23204/024

Cod. Met.: 4100326
Met. "Derivazione per Pescara DN 200 (8") - MOP 12 bar"
Variante con tecnologia TOC in attraversamento canale ENEL
nel Comune di Chieti (CH)

OCCUPAZIONE TEMPORANEA

Proprietario: COLABETON S.P.A. Sede in Gubbio (PG)

COMUNE:
CHIETI (CH)

FG. 7 P.LLE 239 - 252 - 253

Scala 1:2000

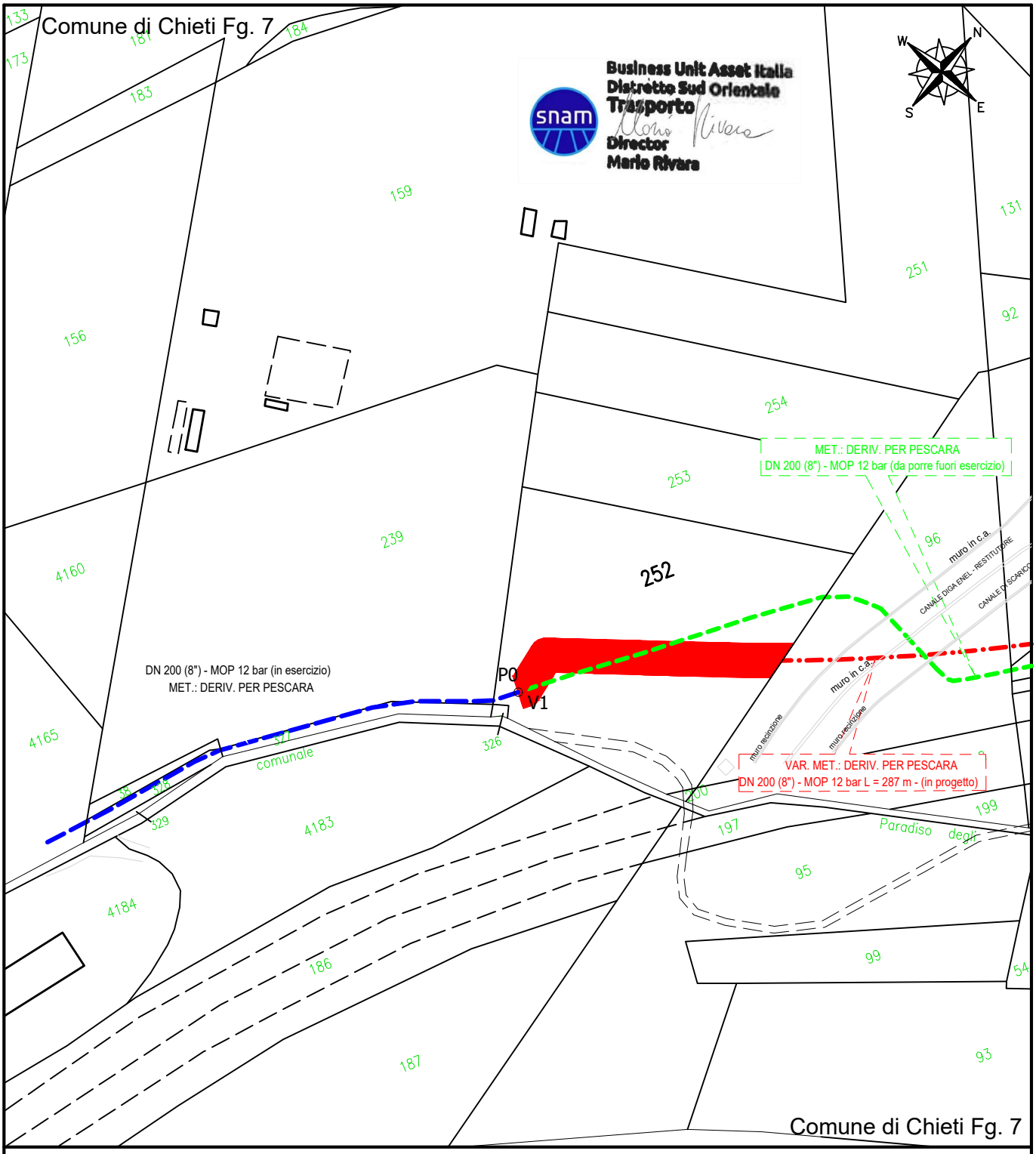

			NUM. PROGR.: 1
0	30/03/2026	EMISSIONE PER ASSERVIMENTO COATTIVO	
Rev.	Data	Descrizione	

Proprietario

Progettista

COMMESSA

VR/23204/024

Cod. Met.: 4100326
Met. "Derivazione per Pescara DN 200 (8") - MOP 12 bar"
Variante con tecnologia TOC in attraversamento canale ENEL
nel Comune di Chieti (CH)

AREA ASSERVITA

Proprietario: COLABETON S.P.A. Sede in Gubbio (PG)

COMUNE:
CHIETI (CH)

FG. 7 P.LLE 252 - 253

Scala 1:2000

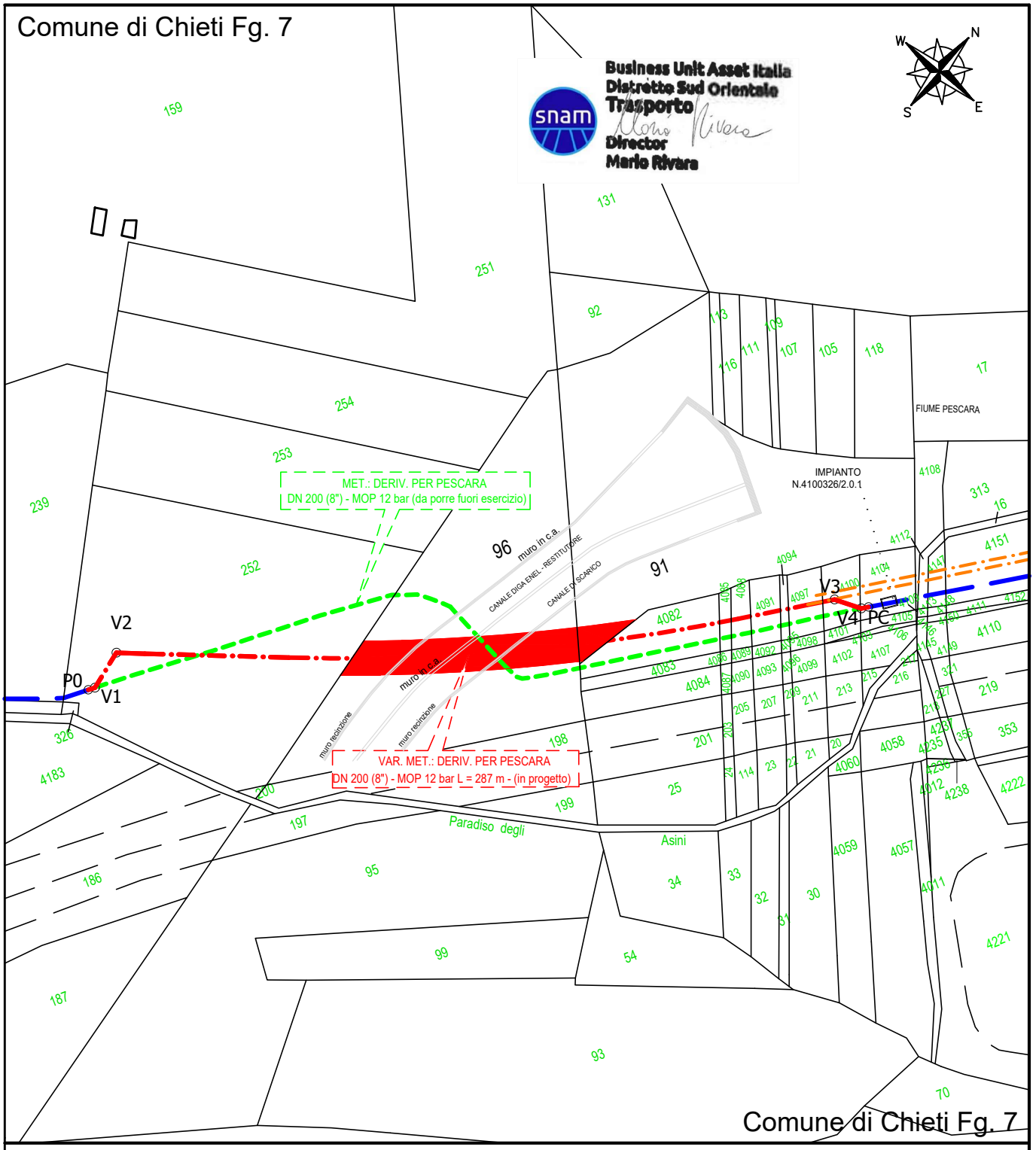

			NUM. PROGR.: 2
0	30/03/2026	EMISSIONE PER ASSERVIMENTO COATTIVO	
Rev.	Data	Descrizione	

Proprietario: snam

Progettista: ERREFFE PROGETTI S.r.l.

COMMESSA: VR/23204/024

Cod. Met.: 4100326
Met. "Derivazione per Pescara DN 200 (8") - MOP 12 bar"
Variante con tecnologia TOC in attraversamento canale ENEL
nel Comune di Chieti (CH)

AREA ASSERVITA

Proprietario: ENEL GREEN POWER ITALIA S.R.L. Sede in Roma (RM)

COMUNE: CHIETI (CH)

FG. 7 P.LLE 91 - 96

Scala 1:2000

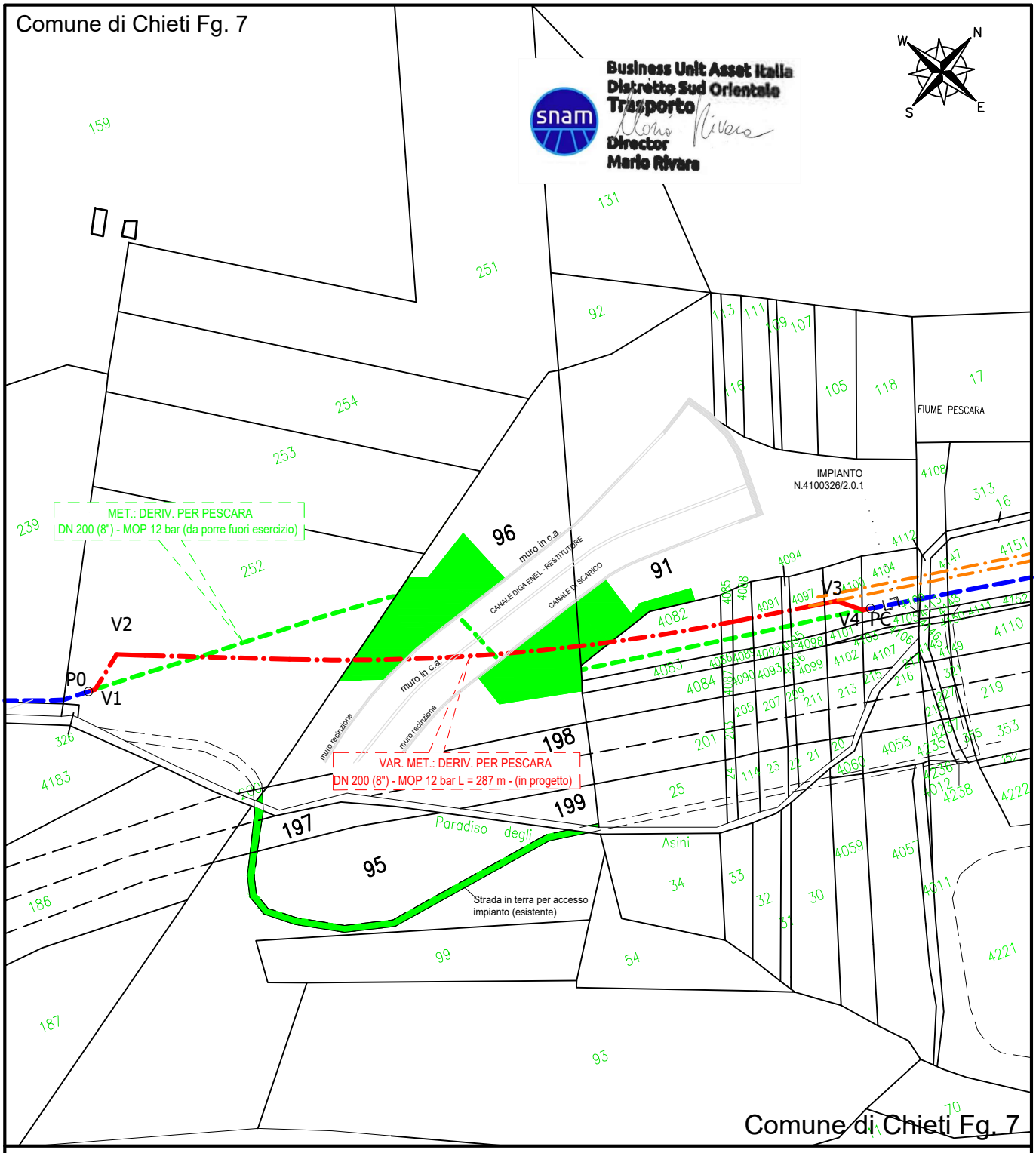

			NUM. PROGR.: 2
0	30/03/2026	EMISSIONE PER ASSERVIMENTO COATTIVO	
Rev.	Data	Descrizione	

Proprietario

Progettista

ERREFFE PROGETTI Srl

COMMESSA

VR/23204/024

Cod. Met.: 4100326
Met. "Derivazione per Pescara DN 200 (8") - MOP 12 bar"
Variante con tecnologia TOC in attraversamento canale ENEL
nel Comune di Chieti (CH)

OCCUPAZIONE TEMPORANEA

Proprietario: ENEL GREEN POWER ITALIA S.R.L. Sede in Roma (RM)

COMUNE:
CHIETI (CH)

FG. 7 P.LLE 91 - 95 - 96 - 197 - 198 - 199

Scala 1:2000

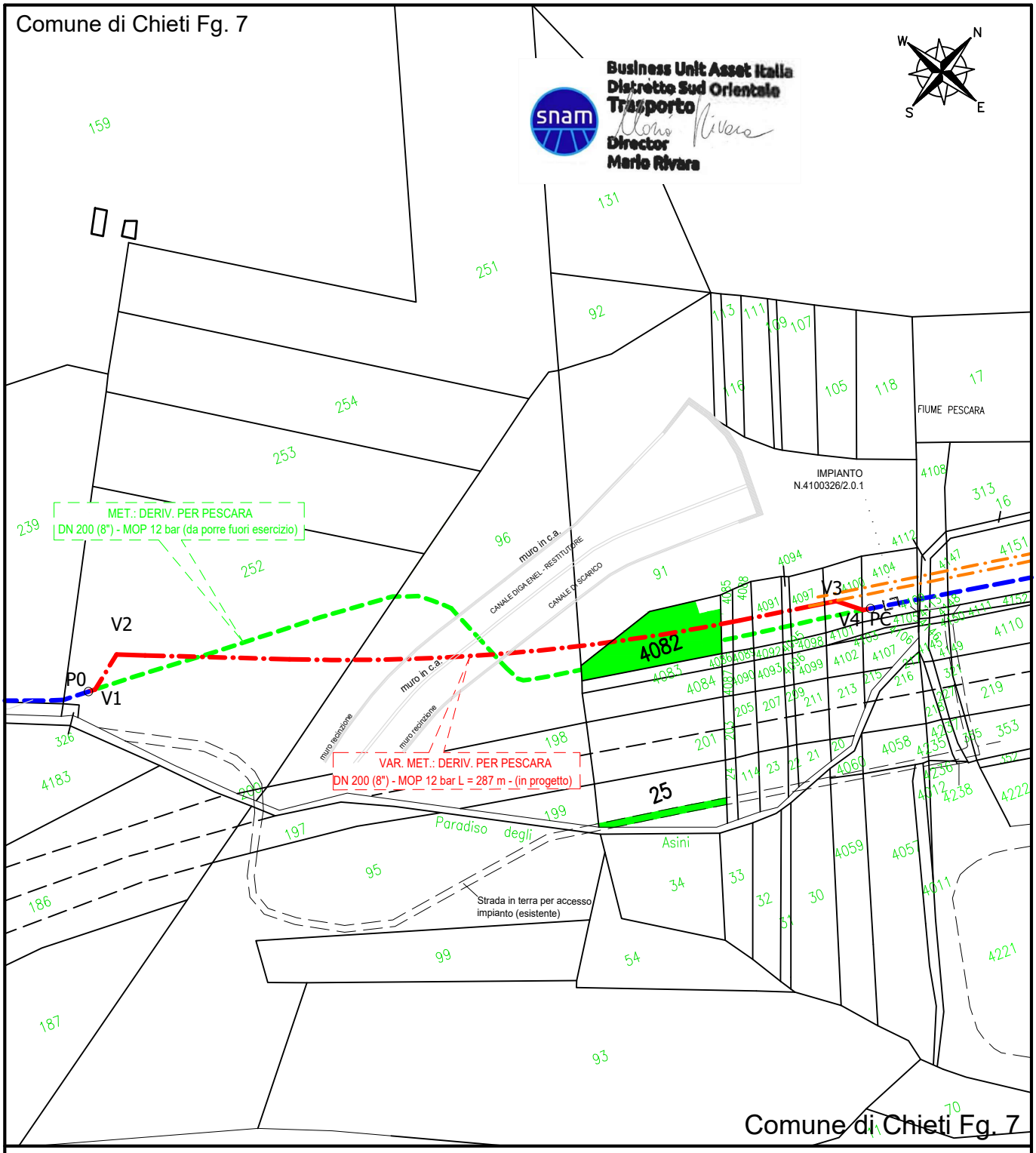

			NUM. PROGR.: 3
0	30/03/2026	EMISSIONE PER ASSERVIMENTO COATTIVO	
Rev.	Data	Descrizione	

Proprietario

Progettista

ERREFFE PROGETTI Srl

COMMESSA

VR/23204/024

Cod. Met.: 4100326
Met. "Derivazione per Pescara DN 200 (8") - MOP 12 bar"
Variante con tecnologia TOC in attraversamento canale ENEL
nel Comune di Chieti (CH)

OCCUPAZIONE TEMPORANEA

Proprietari: MINCONE VITO
MINCONE PINO

COMUNE:
CHIETI (CH)

FG. 7 P.LLE 4082 - 25

Scala 1:2000

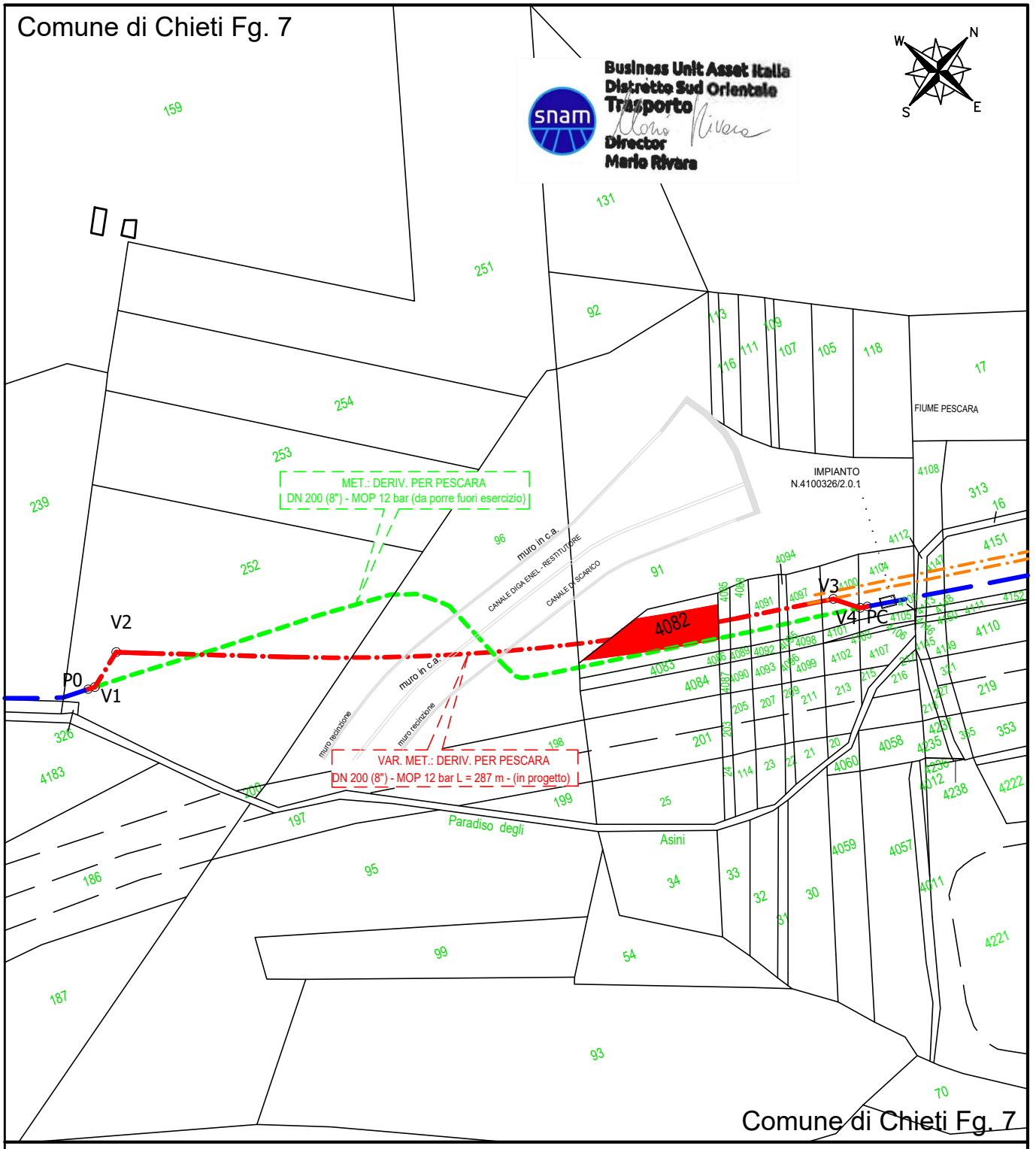

			NUM. PROGR.: 3
0	30/03/2026	EMISSIONE PER ASSERVIMENTO COATTIVO	
Rev.	Data	Descrizione	

Proprietario

Progettista

COMMESSA

VR/23204/024

Cod. Met.: 4100326
Met. "Derivazione per Pescara DN 200 (8") - MOP 12 bar"
Variante con tecnologia TOC in attraversamento canale ENEL
nel Comune di Chieti (CH)

AREA ASSERVITA

Proprietari: MINCONE VITO
MINCONE PINO

COMUNE:
CHIETI (CH)

FG. 7 P.LLE 4082

Scala 1:2000

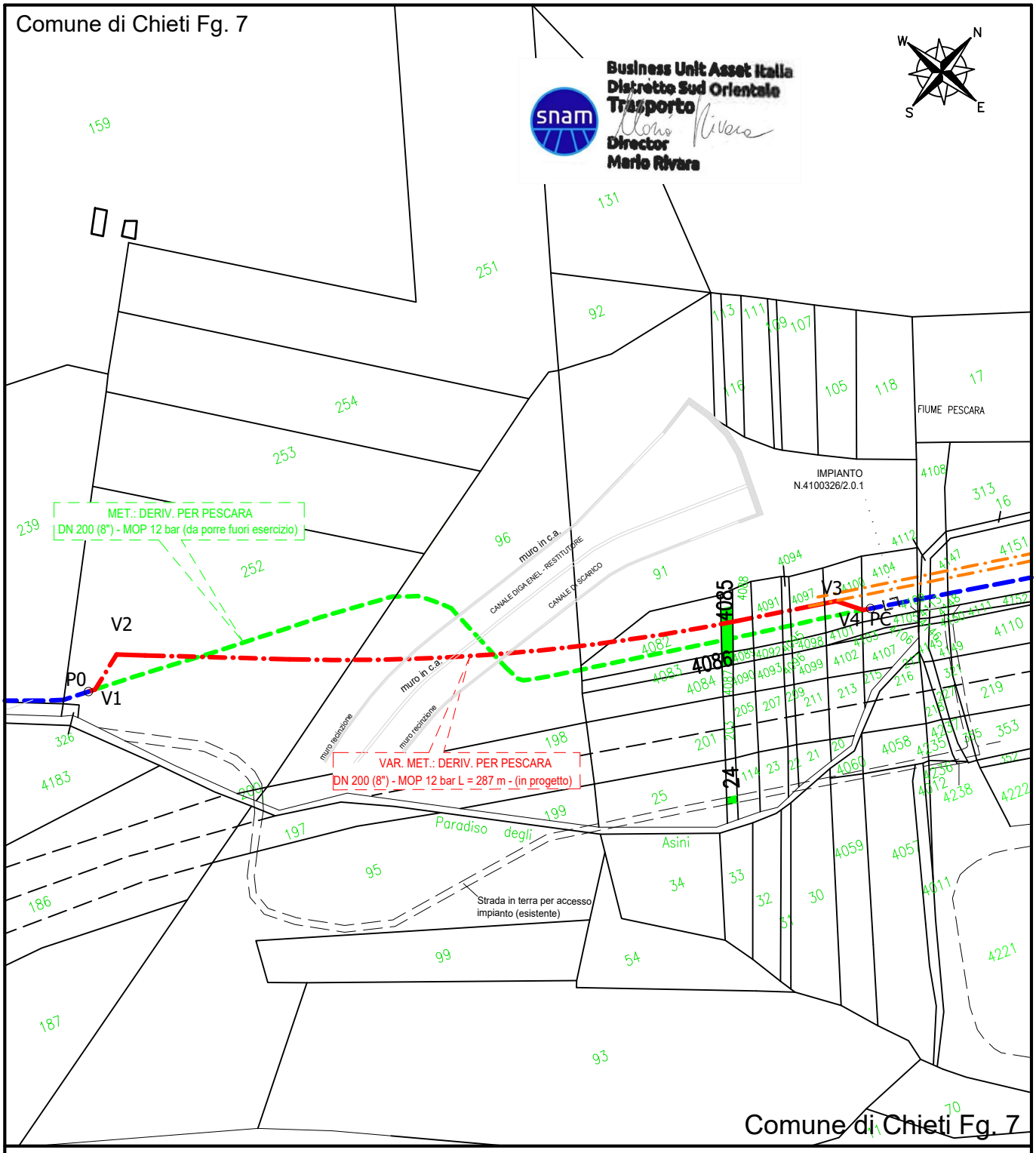

Rev.	Data	Descrizione
0	30/03/2026	EMISSIONE PER ASSERVIMENTO COATTIVO

NUM. PROGR.: 4

Proprietario

Progettista

ERREFFE PROGETTI Srl

COMMESSA

VR/23204/024

Cod. Met.: 4100326
Met. "Derivazione per Pescara DN 200 (8") - MOP 12 bar"
Variante con tecnologia TOC in attraversamento canale ENEL
nel Comune di Chieti (CH)

OCCUPAZIONE TEMPORANEA

Proprietario: DIODATO ESTERINA; FU FILIPPO MAR DI MUZIO

COMUNE:
CHIETI (CH)

FG. 7 P.LLE 4085 - 4086 - 24

Scala 1:2000

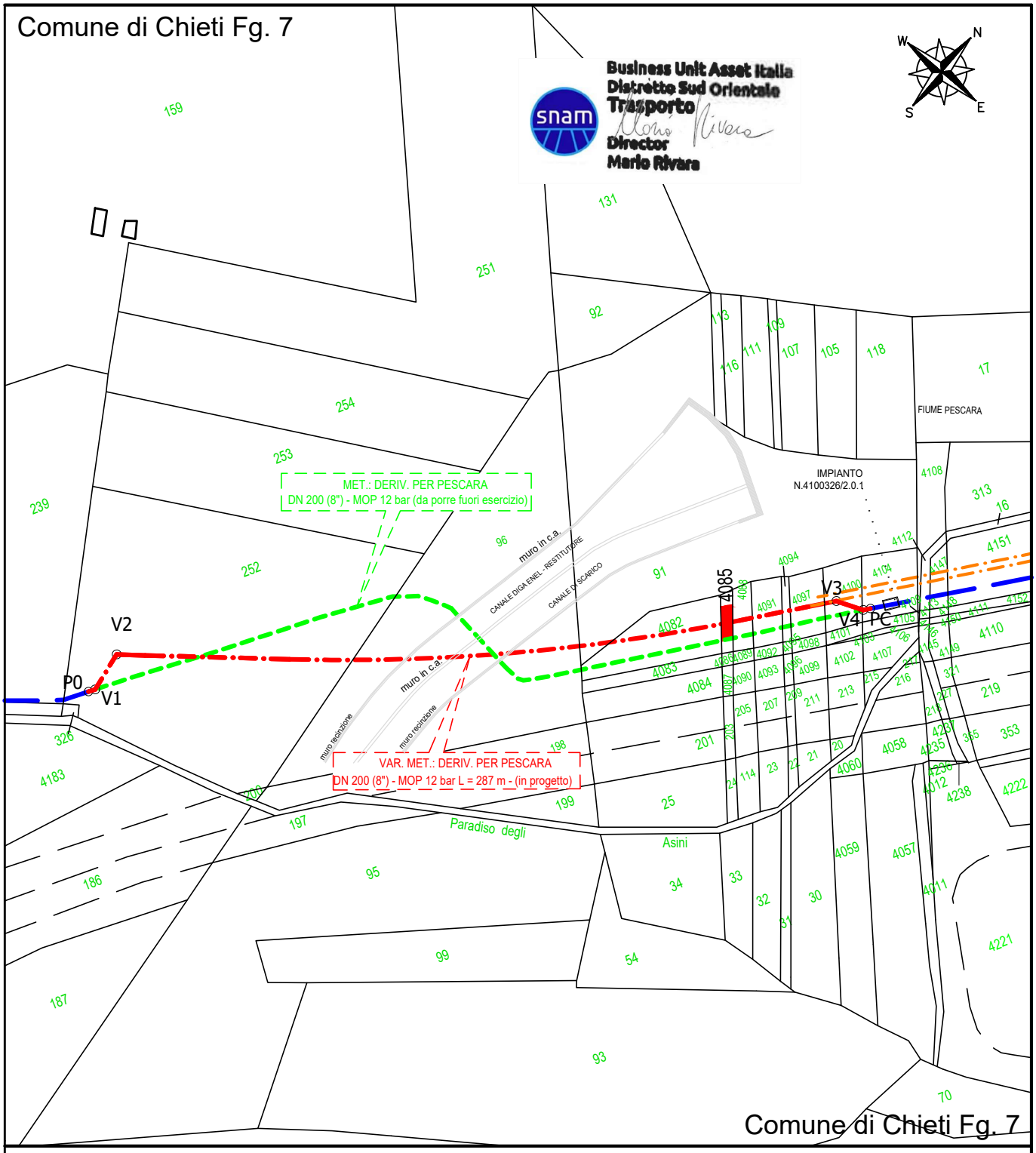

Rev.	Data	Descrizione
0	30/03/2026	EMISSIONE PER ASSERVIMENTO COATTIVO

NUM. PROGR.: 4

Proprietario

Progettista

COMMESSA
VR/23204/024

Cod. Met.: 4100326
Met. "Derivazione per Pescara DN 200 (8") - MOP 12 bar"
Variante con tecnologia TOC in attraversamento canale ENEL
nel Comune di Chieti (CH)

AREA ASSERVITA

Proprietario: DIODATO ESTERINA; FU FILIPPO MAR DI MUZIO

COMUNE:
CHIETI (CH)

FG. 7 P.LLE 4085

Scala 1:2000

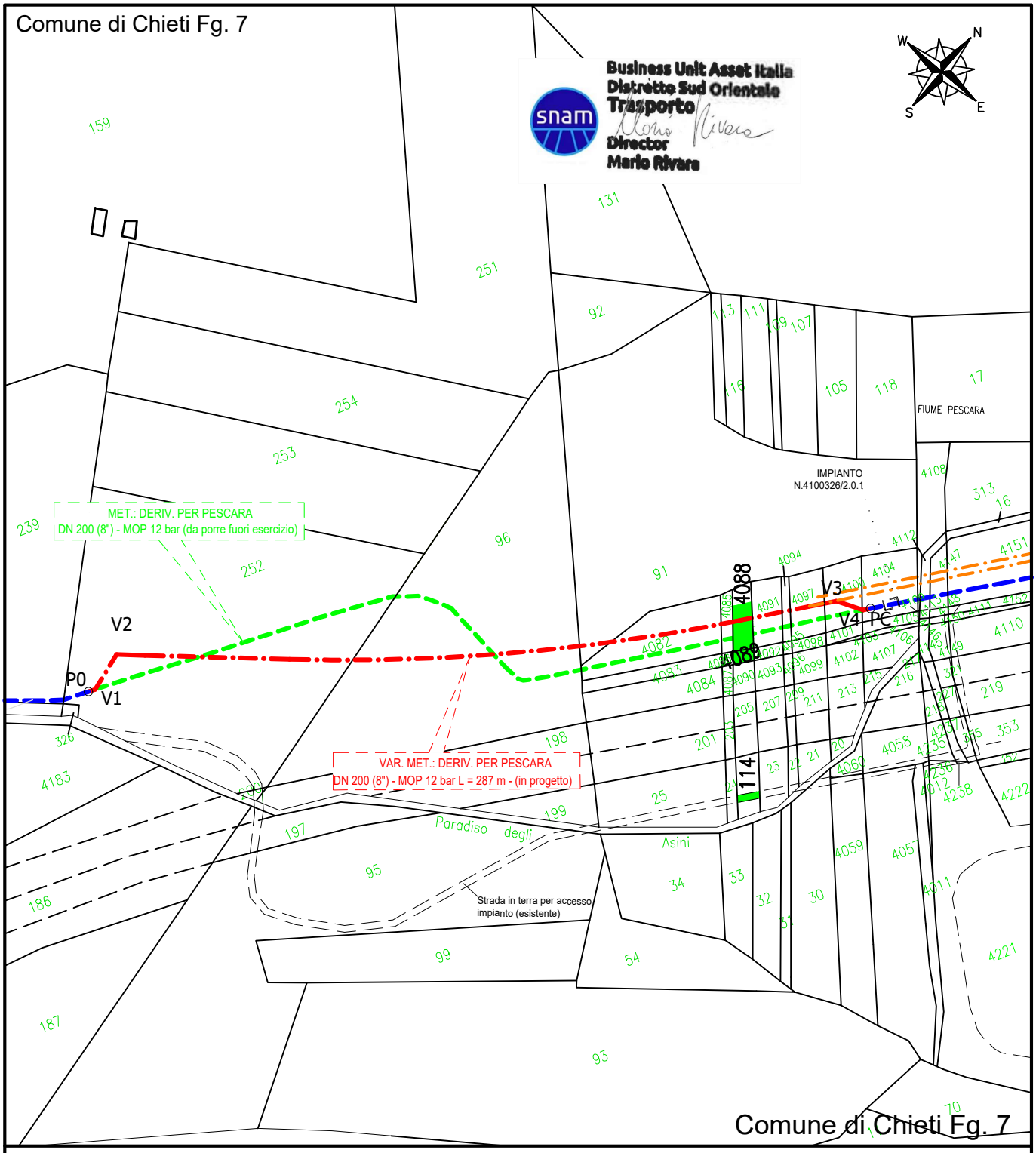

Rev.	Data	Descrizione
0	30/03/2026	EMISSIONE PER ASSERVIMENTO COATTIVO

NUM. PROGR.: 5

Proprietario: snam

Progettista: ERREFFE PROGETTI srl

COMMESSA: VR/20204/031

Cod. Met.: 4100326
Met. "Derivazione per Pescara DN 200 (8") - MOP 12 bar"
Variante con tecnologia TOC in attraversamento canale ENEL
nel Comune di Chieti (CH)

Proprietari:
DI GREGORIO GIUSEPPE
PETROCCO CRISTINA FU FRANCESCO ved. DI GREGORIO
DI GREGORIO SILVINO FU VINCENZO
DI GREGORIO ROSINA FU FRANCESCO
DI GREGORIO NICOLA FU FRANCESCO
DI GREGORIO MARIA FU VINCENZO
DI GREGORIO MARIA FU FRANCESCO
DI GREGORIO GIOVANNI FU VINCENZO
DI GREGORIO FRANCESCO FU VINCENZO
DI GREGORIO FILOMENA FU VINCENZO
DI GREGORIO ERSILIA FU VINCENZO
DI GREGORIO EMILIO FU VINCENZO
DI GREGORIO CONCETTA FU FRANCESCO
DI GREGORIO BERARDINO FU FRANCESCO

OCCUPAZIONE TEMPORANEA

COMUNE: CHIETI (CH)

FG. 7 P.LLE 4088 - 4089 - 114

Scala 1:2000

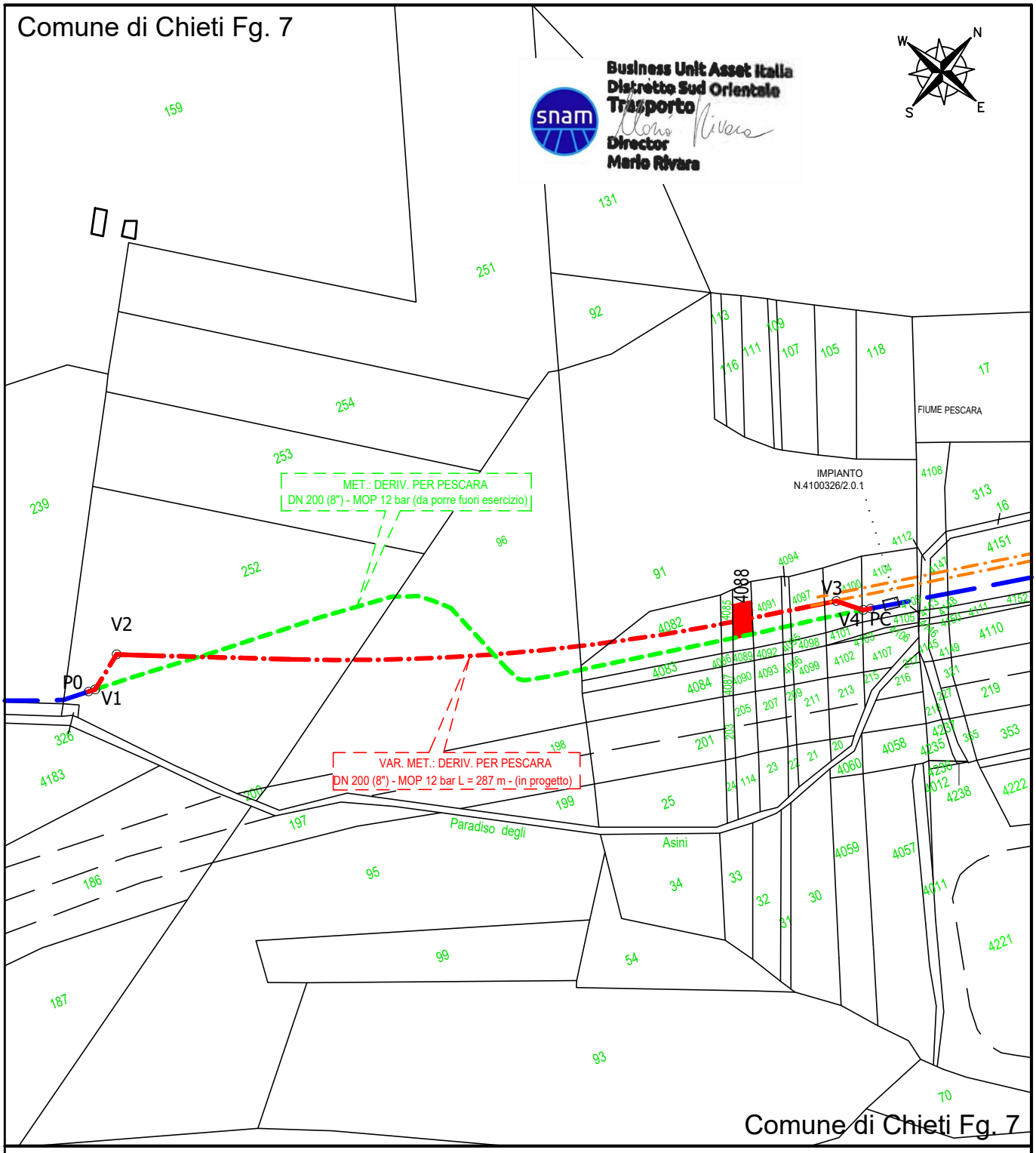

Rev.	Data	Descrizione
0	30/03/2026	EMISSIONE PER ASSERVIMENTO COATTIVO

NUM. PROGR.: 5

Proprietario: snam

Progettista: ERREFFE PROGETTI srl

COMMESSA: VR/20204/031

Cod. Met.: 4100326
Met. "Derivazione per Pescara DN 200 (8") - MOP 12 bar"
Variante con tecnologia TOC in attraversamento canale ENEL
nel Comune di Chieti (CH)

Proprietari:
DI GREGORIO GIUSEPPE
PETROCCO CRISTINA FU FRANCESCO ved. DI GREGORIO
DI GREGORIO SILVINO FU VINCENZO
DI GREGORIO ROSINA FU FRANCESCO
DI GREGORIO NICOLA FU FRANCESCO
DI GREGORIO MARIA FU VINCENZO
DI GREGORIO MARIA FU FRANCESCO
DI GREGORIO GIOVANNI FU VINCENZO
DI GREGORIO FRANCESCO FU VINCENZO
DI GREGORIO FILOMENA FU VINCENZO
DI GREGORIO ERSILIA FU VINCENZO
DI GREGORIO EMILIO FU VINCENZO
DI GREGORIO CONCETTA FU FRANCESCO
DI GREGORIO BERARDINO FU FRANCESCO

AREA ASSERVITA

COMUNE: CHIETI (CH)

FG. 7 P.LLE 4088

Scala 1:2000

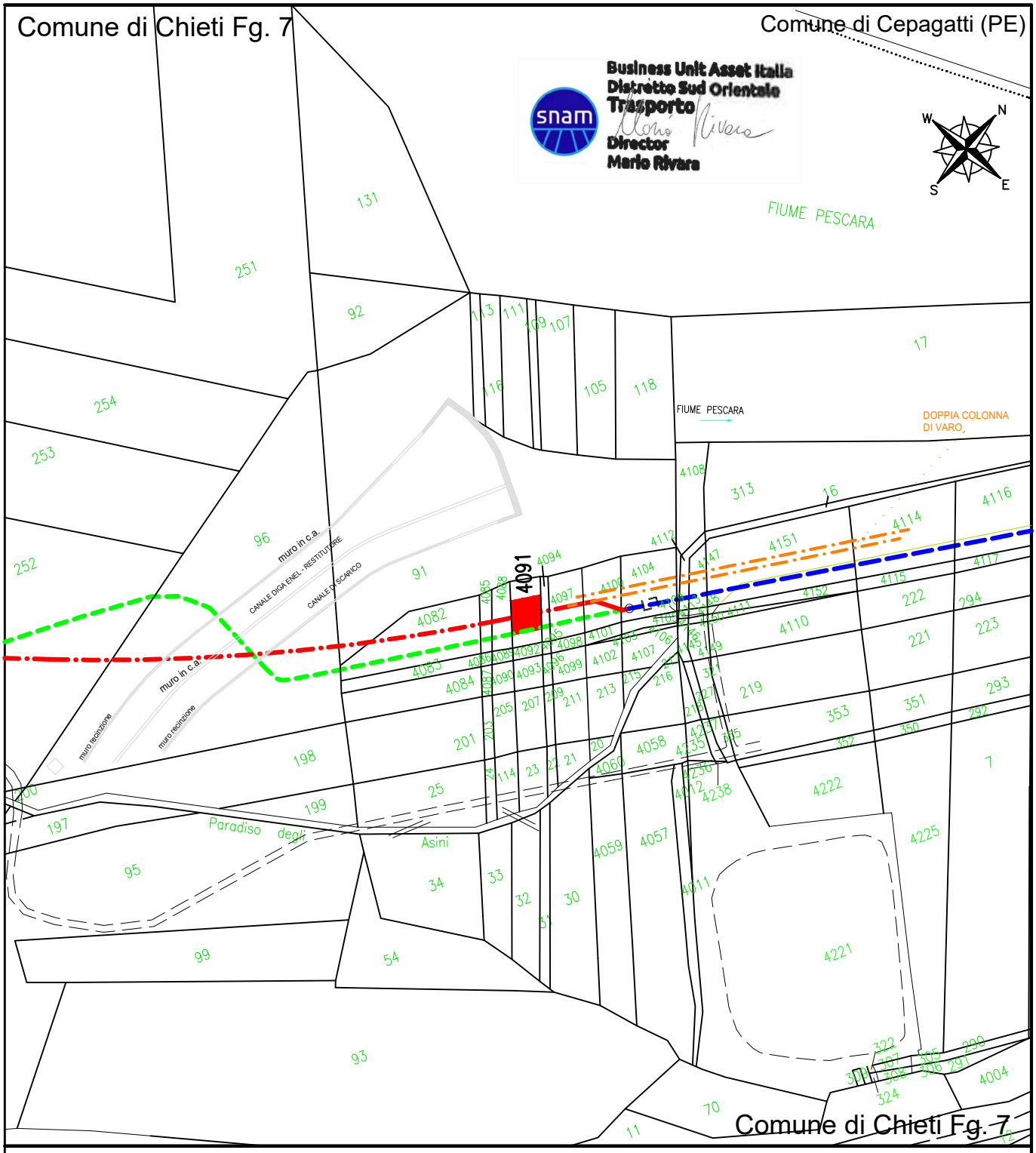

Rev.	Data	Descrizione
0	30/03/2026	EMISSIONE PER ASSERVIMENTO COATTIVO

NUM. PROGR.: 6

Proprietario: snam

Progettista: ERREFFE PROGETTI Srl

COMMESSA: VR/23204/024

Cod. Met.: 4100326
Met. "Derivazione per Pescara DN 200 (8") - MOP 12 bar"
Variante con tecnologia TOC in attraversamento canale ENEL
nel Comune di Chieti (CH)

Proprietari: BASTIANELLI FRANCO
VAGNONI ROBERTO
VAGNONI MARIA CLAUDIA
VAGNONI MARCO
DI CICCO ELENA
VAGNONI CARLA

AREA ASSERVITA

COMUNE: CHIETI (CH)

FG. 7 P.LLE 4091

Scala 1:2000

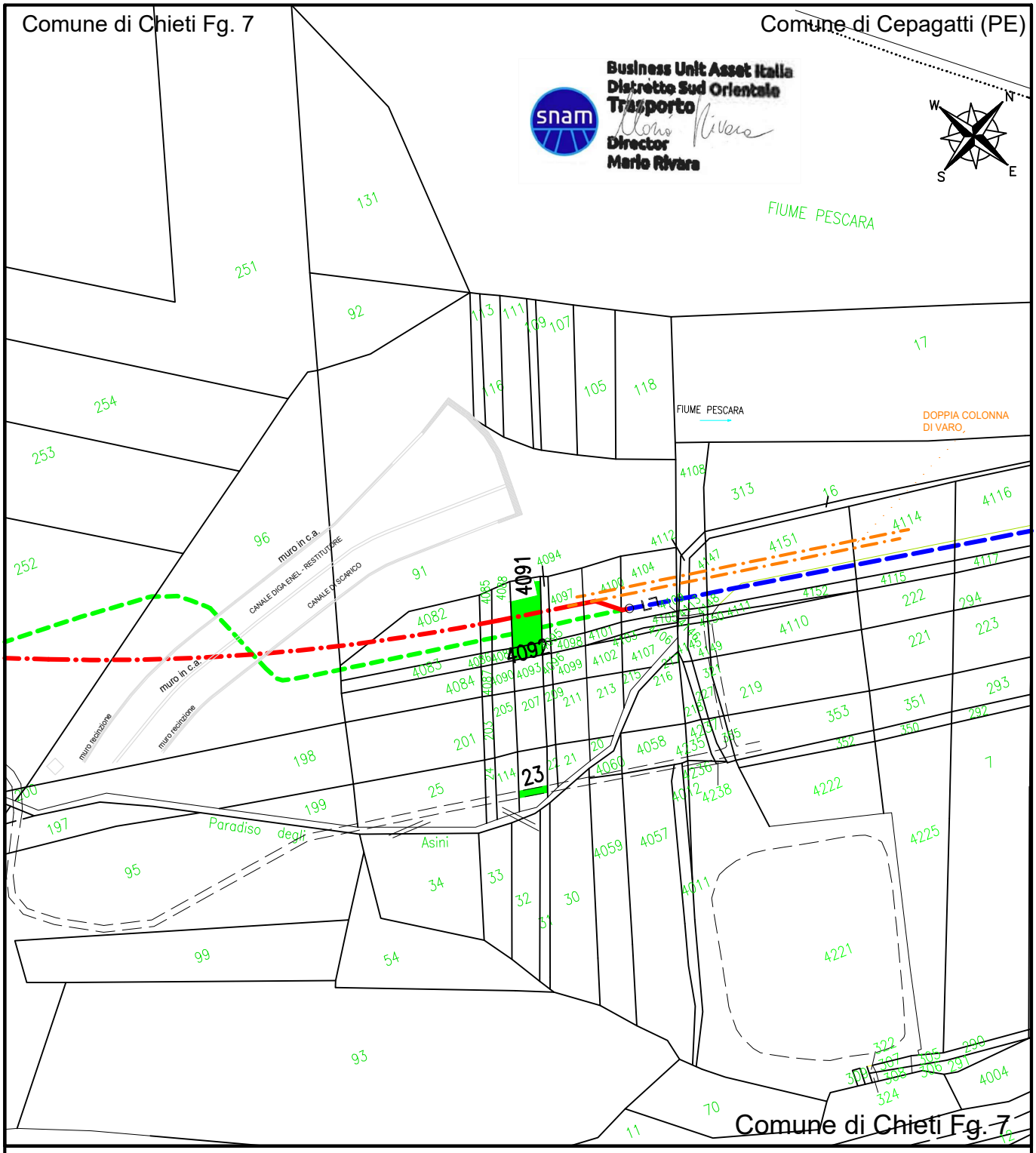

Rev.	Data	Descrizione
0	30/03/2026	EMISSIONE PER ASSERVIMENTO COATTIVO

NUM. PROGR.: 6

Proprietario

Progettista

COMMESSA

VR/23204/024

Cod. Met.: 4100326
Met. "Derivazione per Pescara DN 200 (8") - MOP 12 bar"
Variante con tecnologia TOC in attraversamento canale ENEL
nel Comune di Chieti (CH)

Proprietari: BASTIANELLI FRANCO
VAGNONI ROBERTO
VAGNONI MARIA CLAUDIA
VAGNONI MARCO
DI CICCO ELENA
VAGNONI CARLA

OCCUPAZIONE TEMPORANEA

COMUNE:
CHIETI (CH)

FG. 7 P.LLE 4091 - 4092 - 23

Scala 1:2000

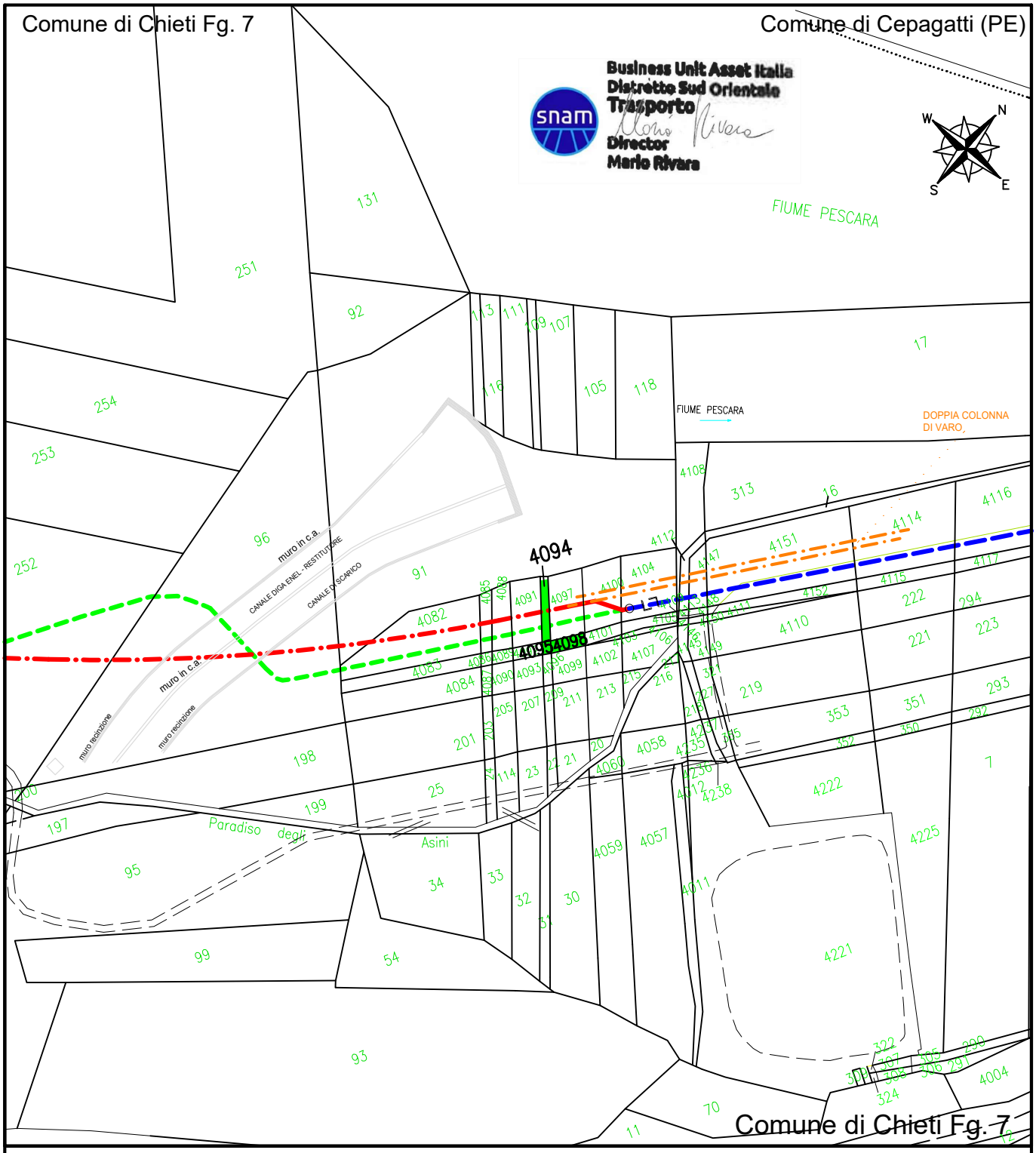

Rev.	Data	Descrizione
0	30/03/2026	EMISSIONE PER ASSERVIMENTO COATTIVO

NUM. PROGR.: 7

Proprietario: snam

Progettista: ERREFFE PROGETTI Srl

COMMESSA: VR/23204/024

Cod. Met.: 4100326
Met. "Derivazione per Pescara DN 200 (8") - MOP 12 bar"
Variante con tecnologia TOC in attraversamento canale ENEL
nel Comune di Chieti (CH)

OCCUPAZIONE TEMPORANEA

Proprietari: ROMANO SIMONA
D' ARCANGELO GIULIA

COMUNE: CHIETI (CH)

FG. 7 P.LLE 4094 - 4095 - 4098

Scala 1:2000

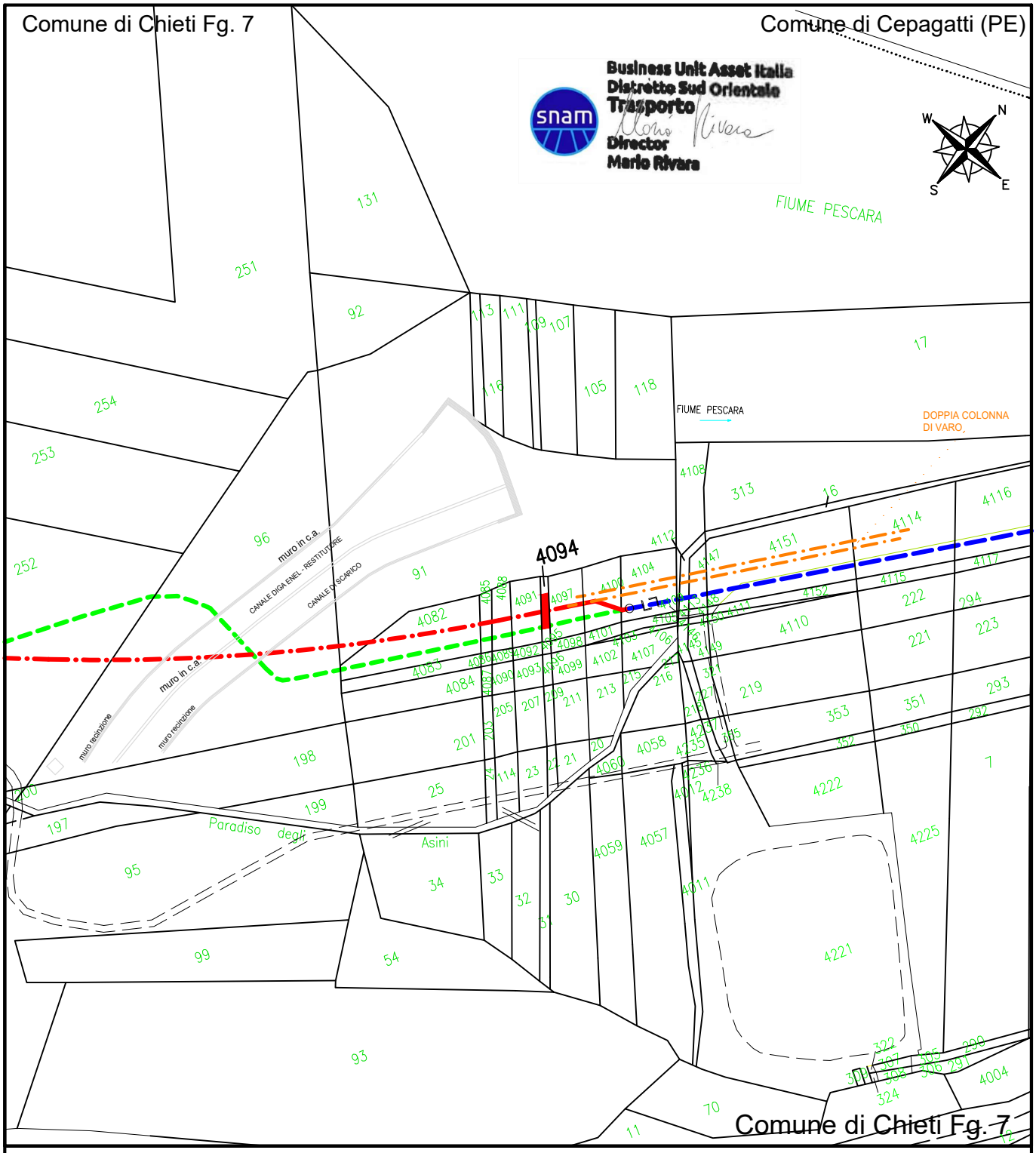

Rev.	Data	Descrizione
0	30/03/2026	EMISSIONE PER ASSERVIMENTO COATTIVO

NUM. PROGR.: 7

Proprietario: snam

Progettista: ERREFFE PROGETTI Srl

COMMESSA: VR/23204/024

Cod. Met.: 4100326
Met. "Derivazione per Pescara DN 200 (8") - MOP 12 bar"
Variante con tecnologia TOC in attraversamento canale ENEL
nel Comune di Chieti (CH)

AREA ASSERVITA

Proprietari: ROMANO SIMONA
D' ARCANGELO GIULIA

COMUNE: CHIETI (CH)

FG. 7 P.LLE 4094

Scala 1:2000

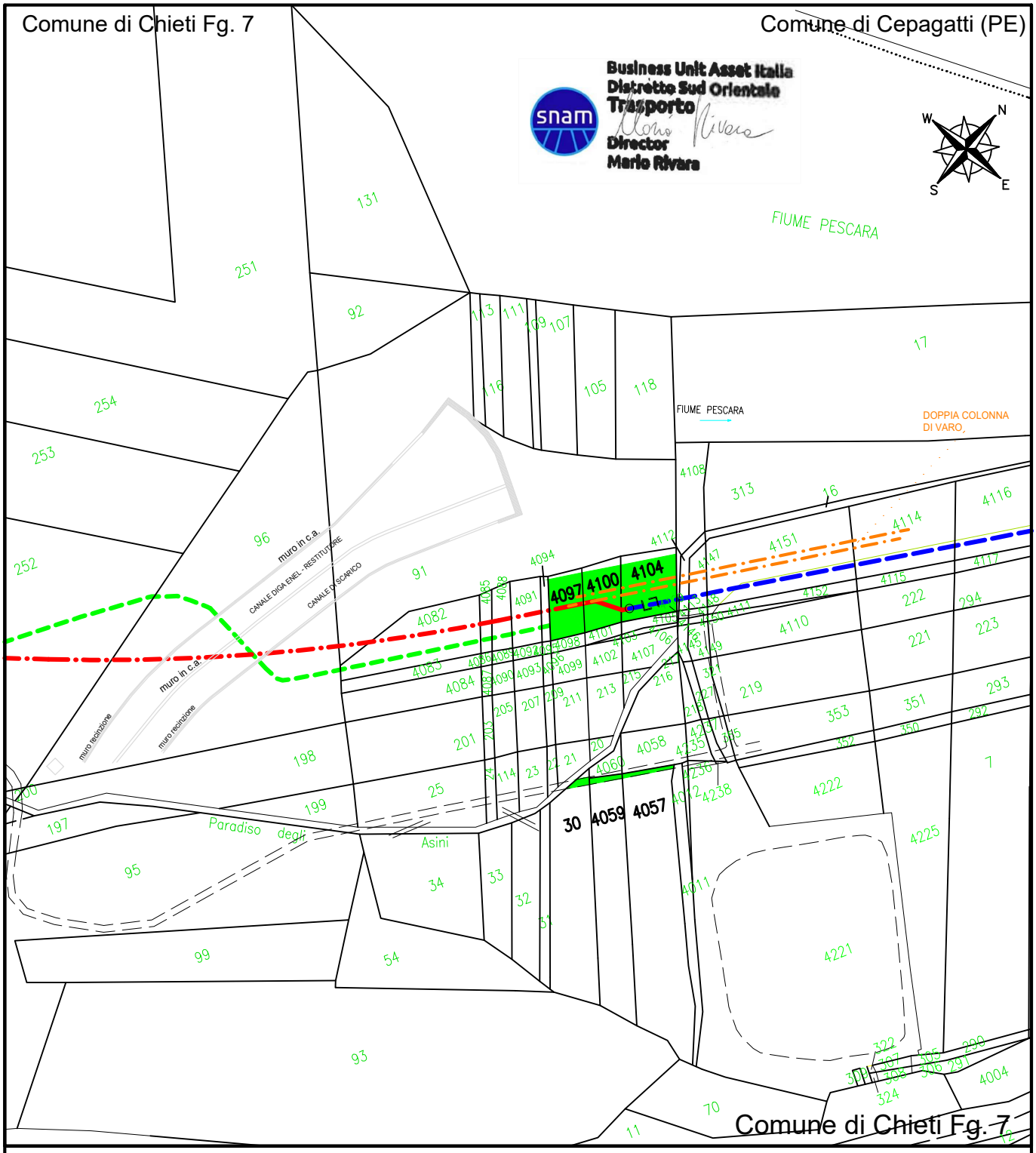

0	30/03/2026	EMISSIONE PER ASSERVIMENTO COATTIVO	NUM. PROGR.: 8
Rev.	Data	Descrizione	

Proprietario

Progettista

ERREFFE PROGETTI Srl

COMMESSA

VR/23204/024

Cod. Met.: 4100326
Met. "Derivazione per Pescara DN 200 (8") - MOP 12 bar"
Variante con tecnologia TOC in attraversamento canale ENEL
nel Comune di Chieti (CH)

OCCUPAZIONE TEMPORANEA

Proprietari: BASCELLI TIMO GABRIELE

COMUNE:
CHIETI (CH)

FG. 7 P.LLE 4097 - 4100 - 4104 - 30 4059 - 4057

Scala 1:2000

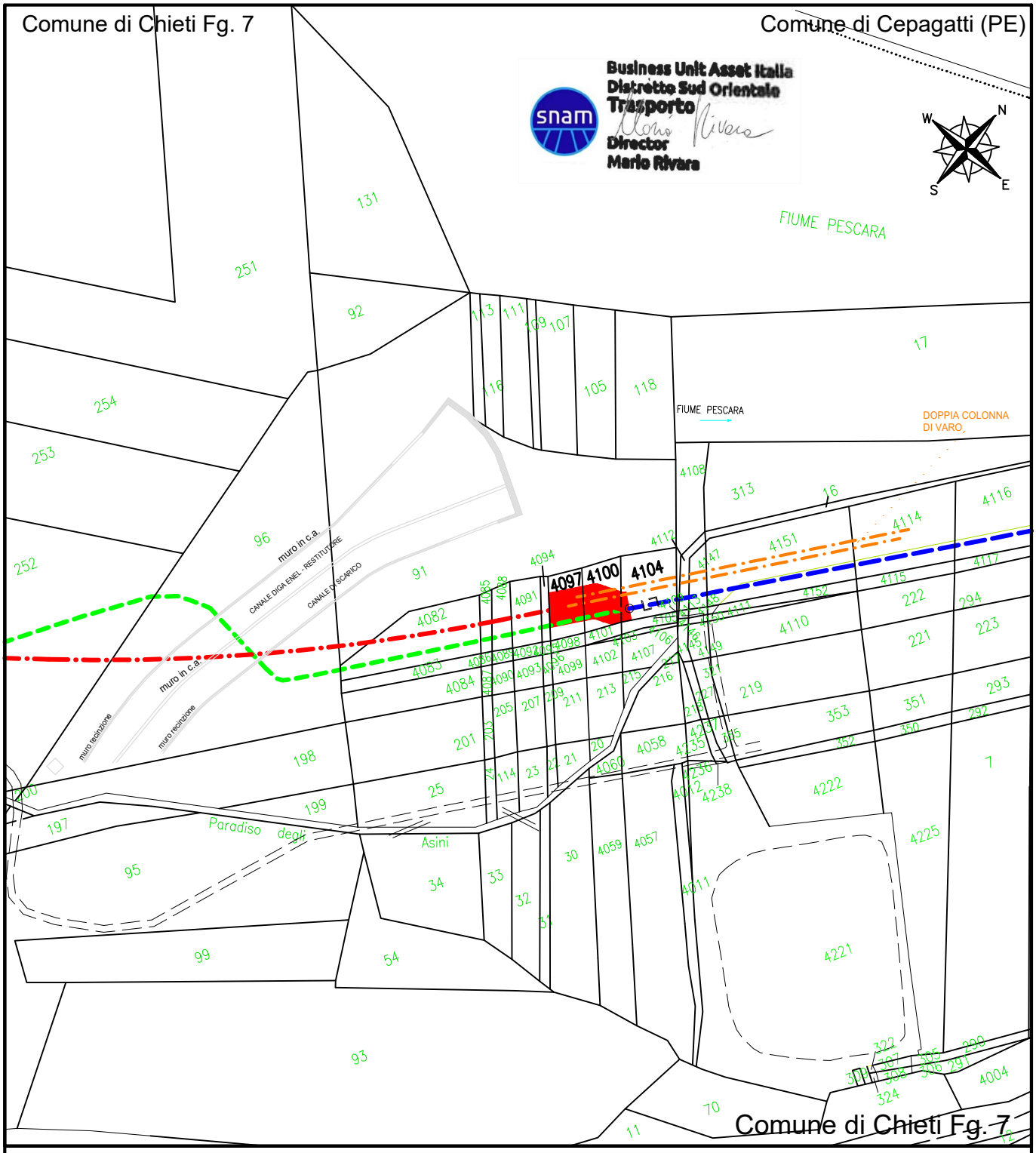

			NUM. PROGR.: 8
0	30/03/2026	EMISSIONE PER ASSERVIMENTO COATTIVO	
Rev.	Data	Descrizione	
Proprietario		Progettista	COMMESSA
			VR/23204/024
Cod. Met.: 4100326 Met. "Derivazione per Pescara DN 200 (8") - MOP 12 bar" Variante con tecnologia TOC in attraversamento canale ENEL nel Comune di Chieti (CH)			AREA ASSERVITA
Proprietari: BASCELLI TIMO GABRIELE			COMUNE: CHIETI (CH)
			FG. 7 P.LLE 4097 - 4100 - 4104
			Scala 1:2000

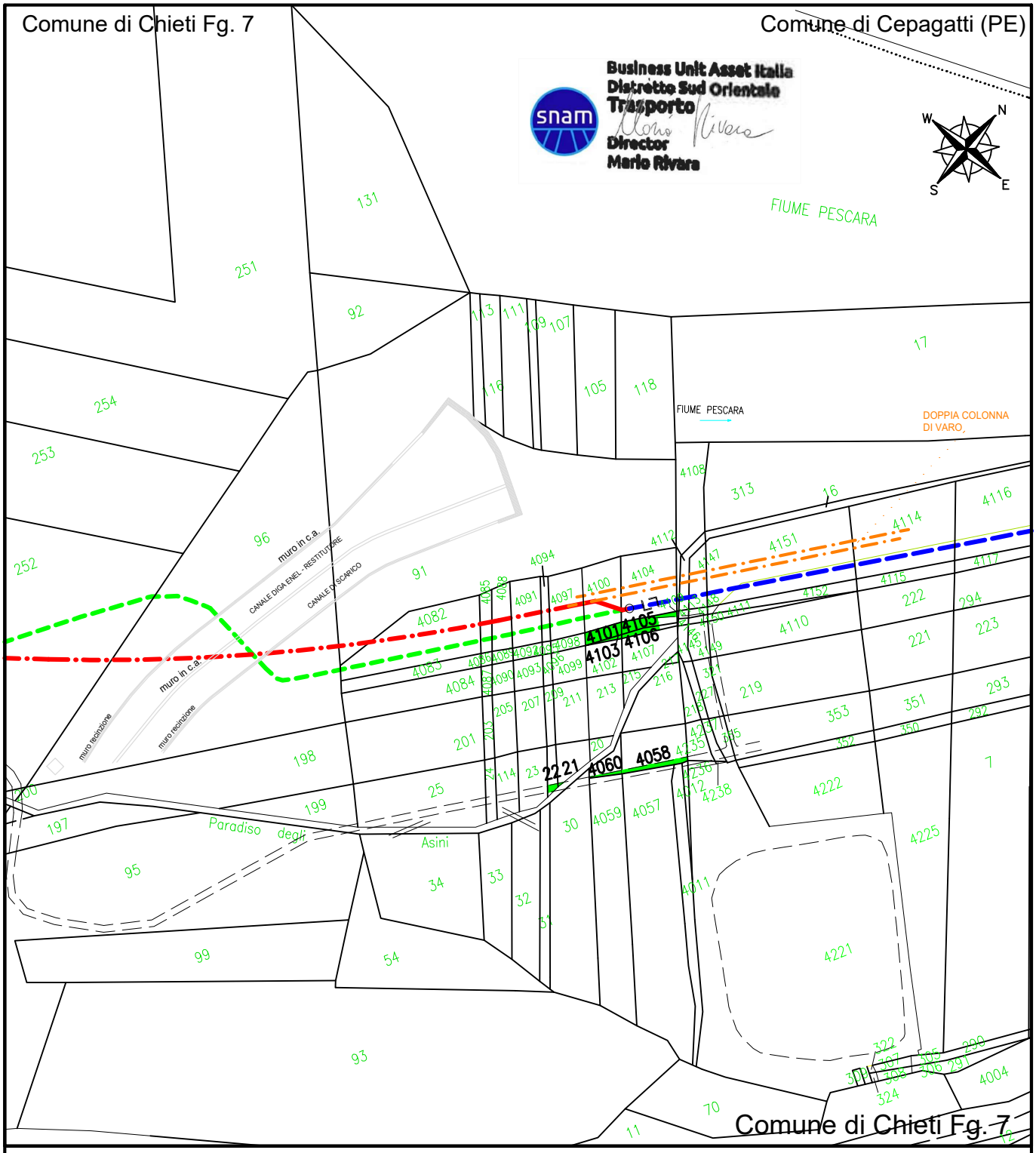

0	30/03/2026	EMISSIONE PER ASSERVIMENTO COATTIVO	NUM. PROGR.: 9
Rev.	Data	Descrizione	

Proprietario

Progettista

ERREFFE PROGETTI Srl

COMMESSA

VR/23204/024

Cod. Met.: 4100326
Met. "Derivazione per Pescara DN 200 (8") - MOP 12 bar"
Variante con tecnologia TOC in attraversamento canale ENEL
nel Comune di Chieti (CH)

OCCUPAZIONE TEMPORANEA

Proprietari: BASCELLI VIRGILIO

COMUNE:
CHIETI (CH)

FG. 7 P.LLE 4101 - 4105 - 21 - 22
4060 - 4058 - 4103 - 4106

Scala 1:2000

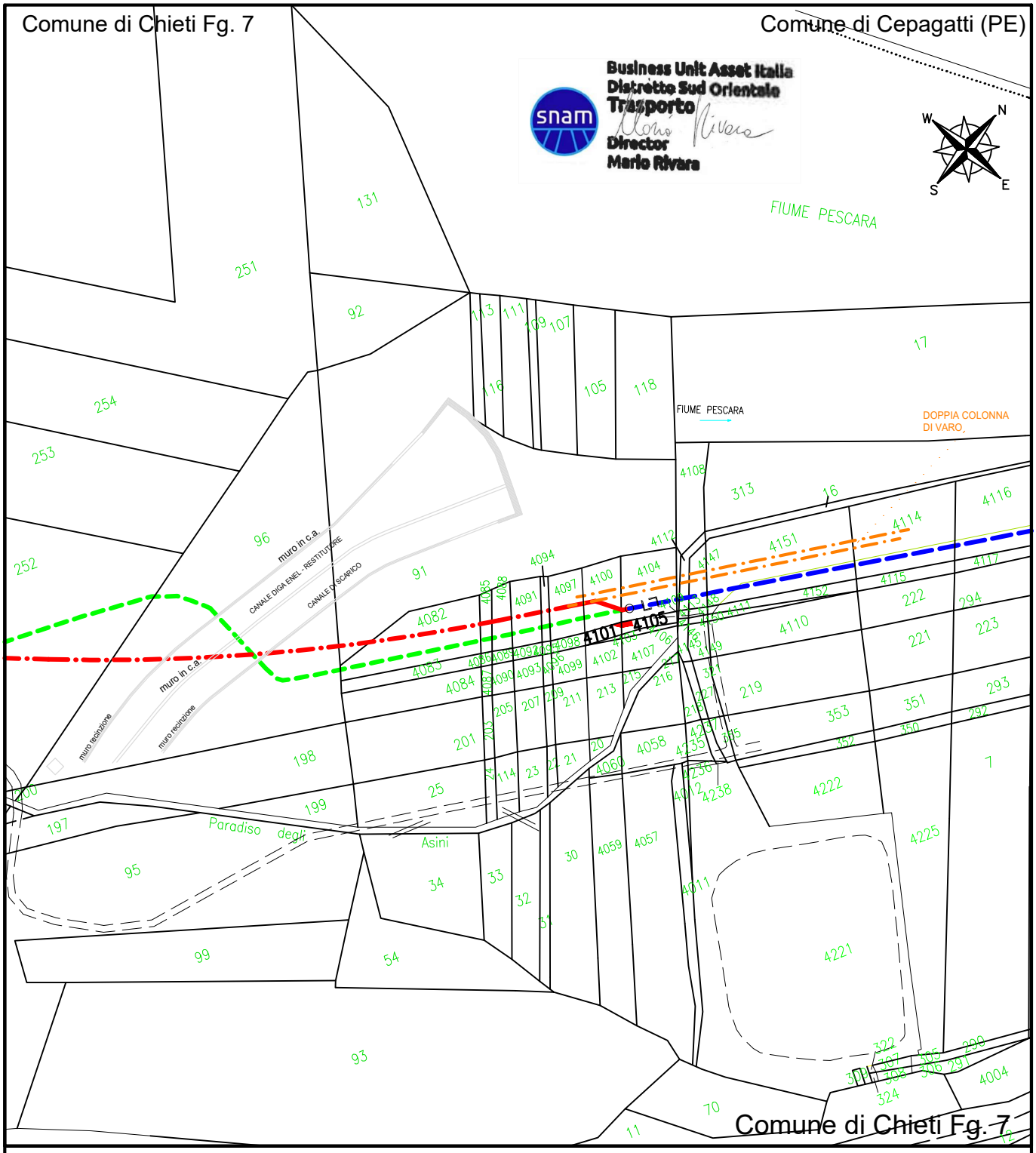

0	30/03/2026	EMISSIONE PER ASSERVIMENTO COATTIVO	NUM. PROGR.: 9
Rev.	Data	Descrizione	

Proprietario

Progettista

COMMESSA

VR/23204/024

Cod. Met.: 4100326
Met. "Derivazione per Pescara DN 200 (8") - MOP 12 bar"
Variante con tecnologia TOC in attraversamento canale ENEL
nel Comune di Chieti (CH)

AREA ASSERVITA

Proprietari: BASCELLI VIRGILIO

COMUNE:
CHIETI (CH)

FG. 7 P.LLE 4101 - 4105

Scala 1:2000

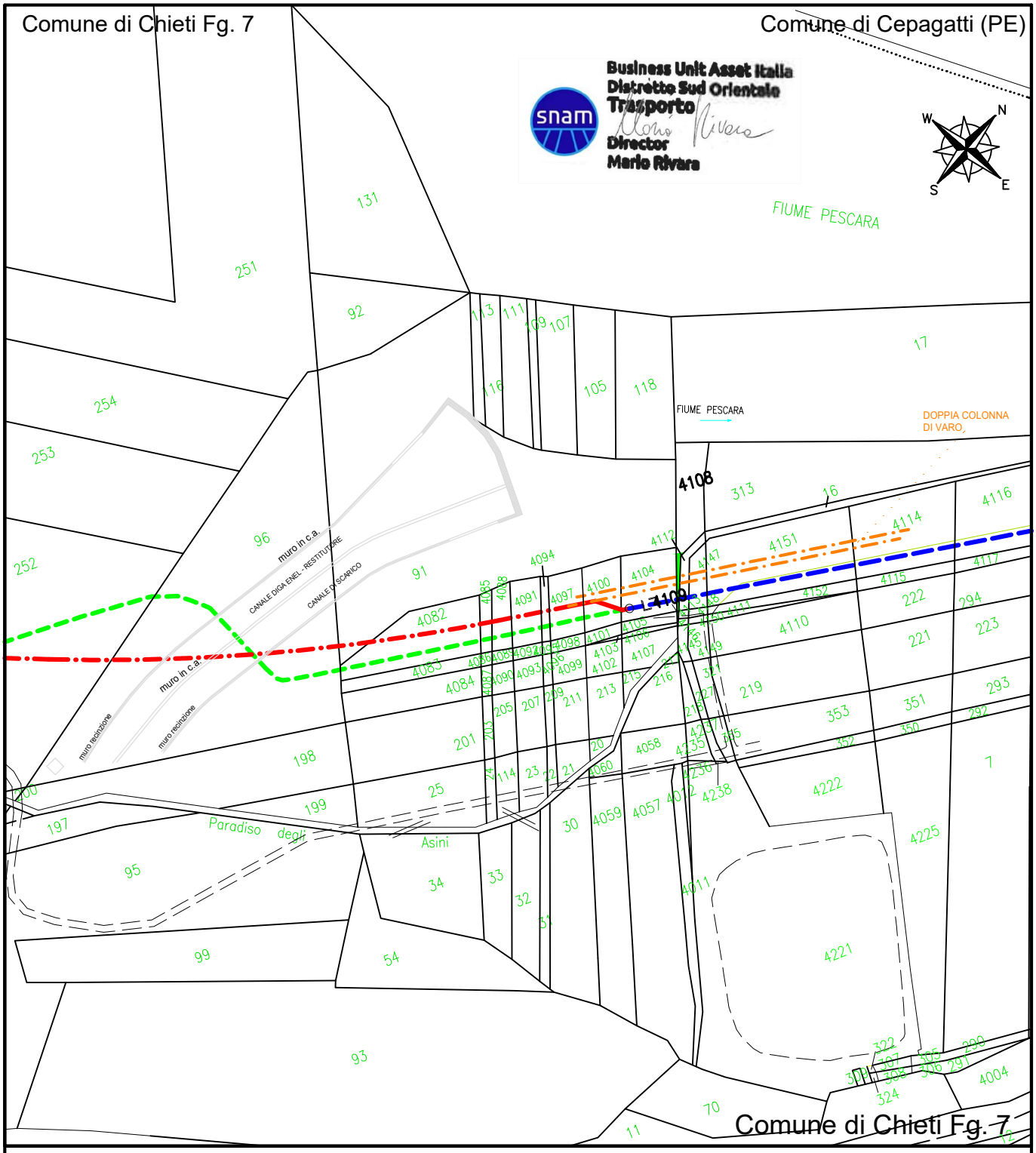

0	30/03/2026	EMISSIONE PER ASSERVIMENTO COATTIVO
Rev.	Data	Descrizione

NUM. PROGR.: 10

Proprietario: snam

Progettista: ERREFFE PROGETTI

COMMESSA: VR/23204/024

Cod. Met.: 4100326
Met. "Derivazione per Pescara DN 200 (8") - MOP 12 bar"
Variante con tecnologia TOC in attraversamento canale ENEL
nel Comune di Chieti (CH)

Proprietari:
D' ARCANGELO MARIA
D' ARCANGELO GUIDO
D' ARCANGELO IDA DORA
BASCELLI VIRGILIO
MUCCI ANGIOLINO
D' ARCANGELO GABRIELE; FU Giustino
D' ARCANGELO PATRIZIA
D' ARCANGELO MARINA

OCCUPAZIONE TEMPORANEA

COMUNE: CHIETI (CH)

FG. 7 P.LLE 4108 - 4109

Scala 1:2000

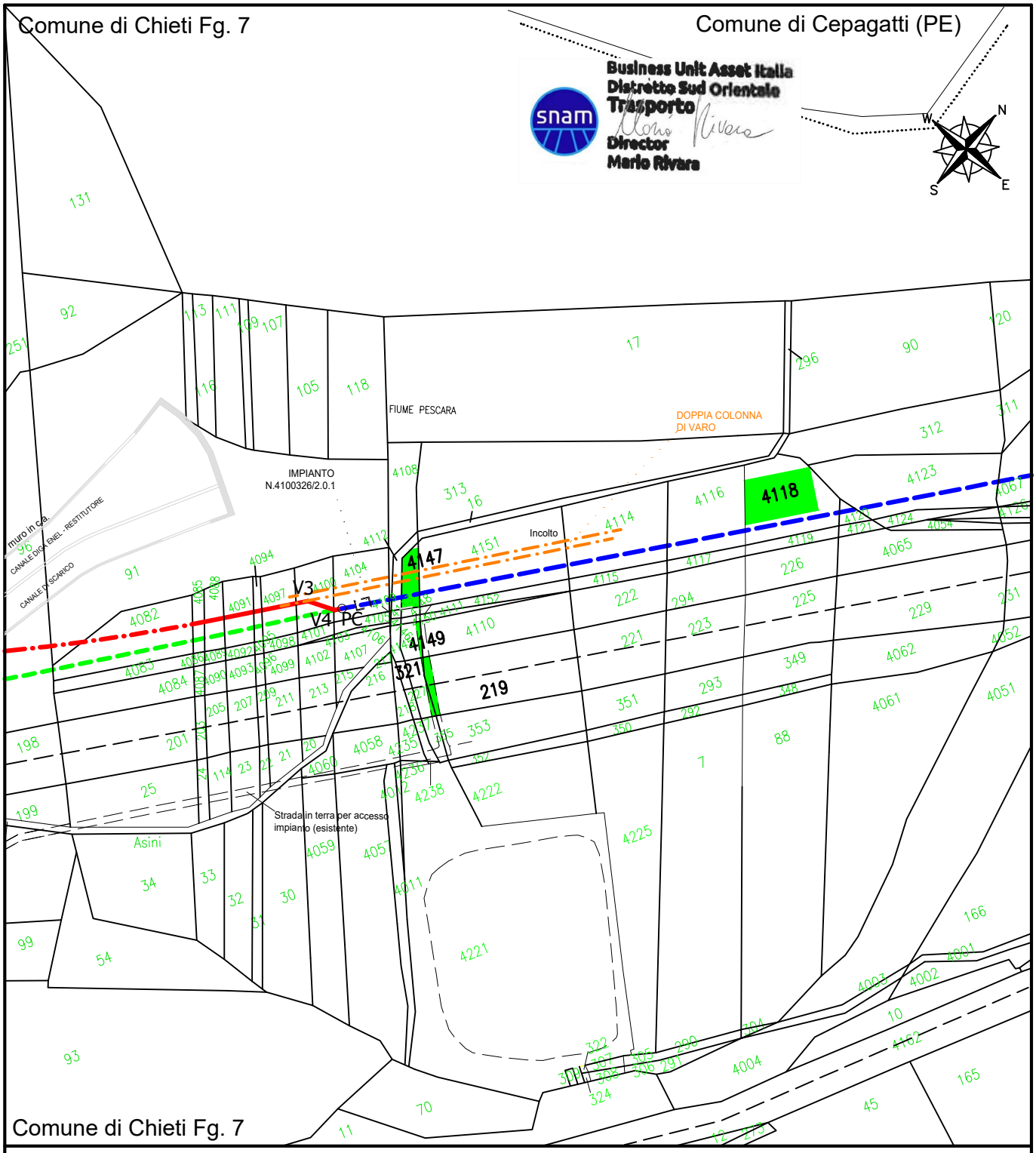

0	30/03/2026	EMISSIONE PER ASSERVIMENTO COATTIVO
Rev.	Data	Descrizione

NUM. PROGR.: 11

Proprietario: snam

Progettista: ERREFFE PROGETTI S.r.l.

COMMESSA: VR/23204/024

Cod. Met.: 4100326
Met. "Derivazione per Pescara DN 200 (8") - MOP 12 bar"
Variante con tecnologia TOC in attraversamento canale ENEL
nel Comune di Chieti (CH)

OCCUPAZIONE TEMPORANEA

Proprietari: D' ARCANGELO GUIDO
VIGNONI CARMELA

COMUNE: CHIETI (CH)

FG. 7 P.LLE 4147 - 4118 - 219 - 321 4149

Scala 1:2000

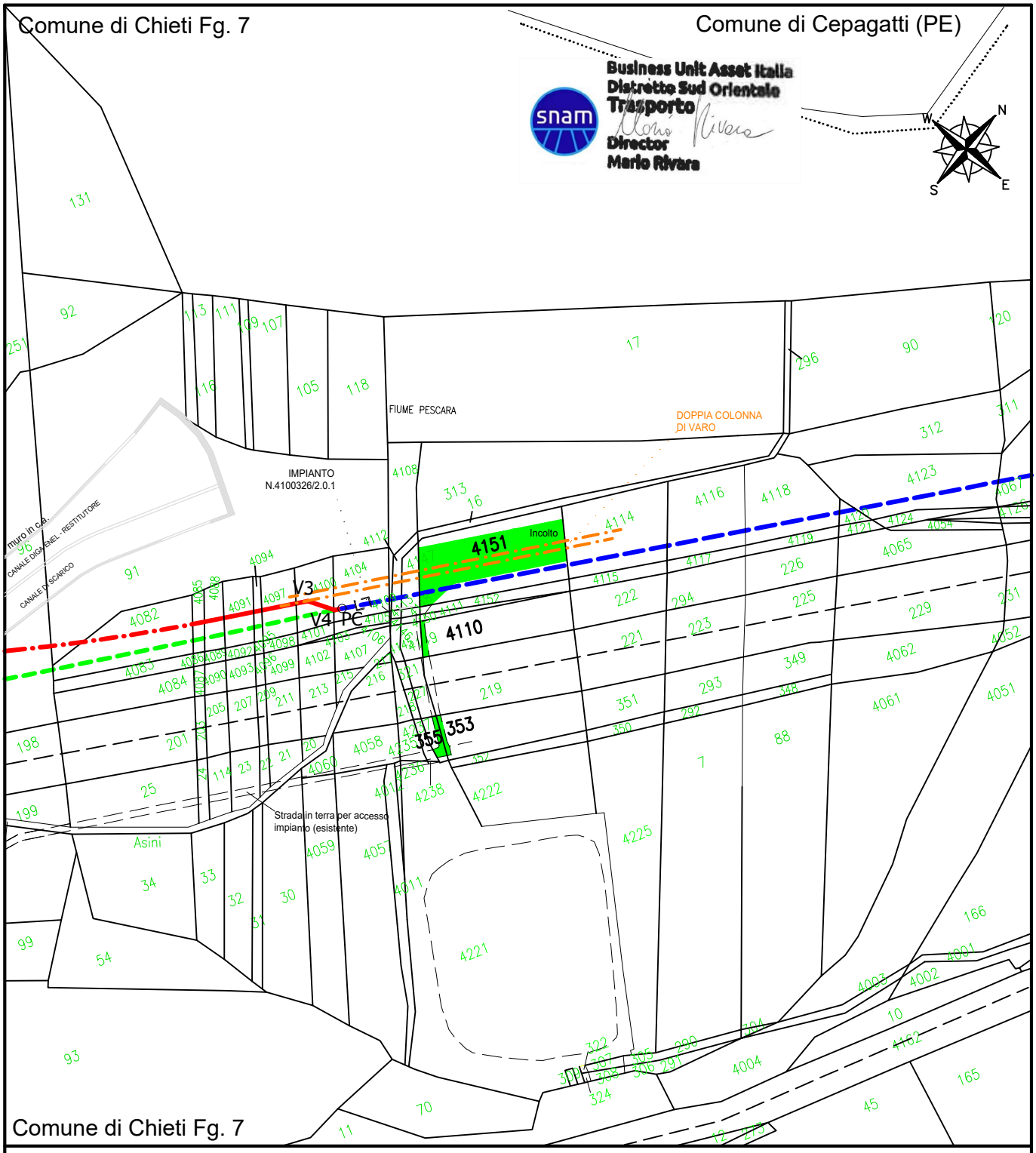

Rev.	Data	Descrizione
0	30/03/2026	EMISSIONE PER ASSERVIMENTO COATTIVO

NUM. PROGR.: 12
17

Proprietario

Progettista

COMMESSA
VR/23204/024

Cod. Met.: 4100326
Met. "Derivazione per Pescara DN 200 (8") - MOP 12 bar"
Variante con tecnologia TOC in attraversamento canale ENEL
nel Comune di Chieti (CH)

Proprietari: D' ARCANGELO MANUELA
D' ARCANGELO ROBERTA
D' ARCANGELO FRANCESCA
CIANCARELLA ANGELA
D' ARCANGELO PAOLA

OCCUPAZIONE TEMPORANEA

COMUNE:
CHIETI (CH)

FG. 7 P.LLE 4151 - 4110 - 355 - 353

Scala 1:2000

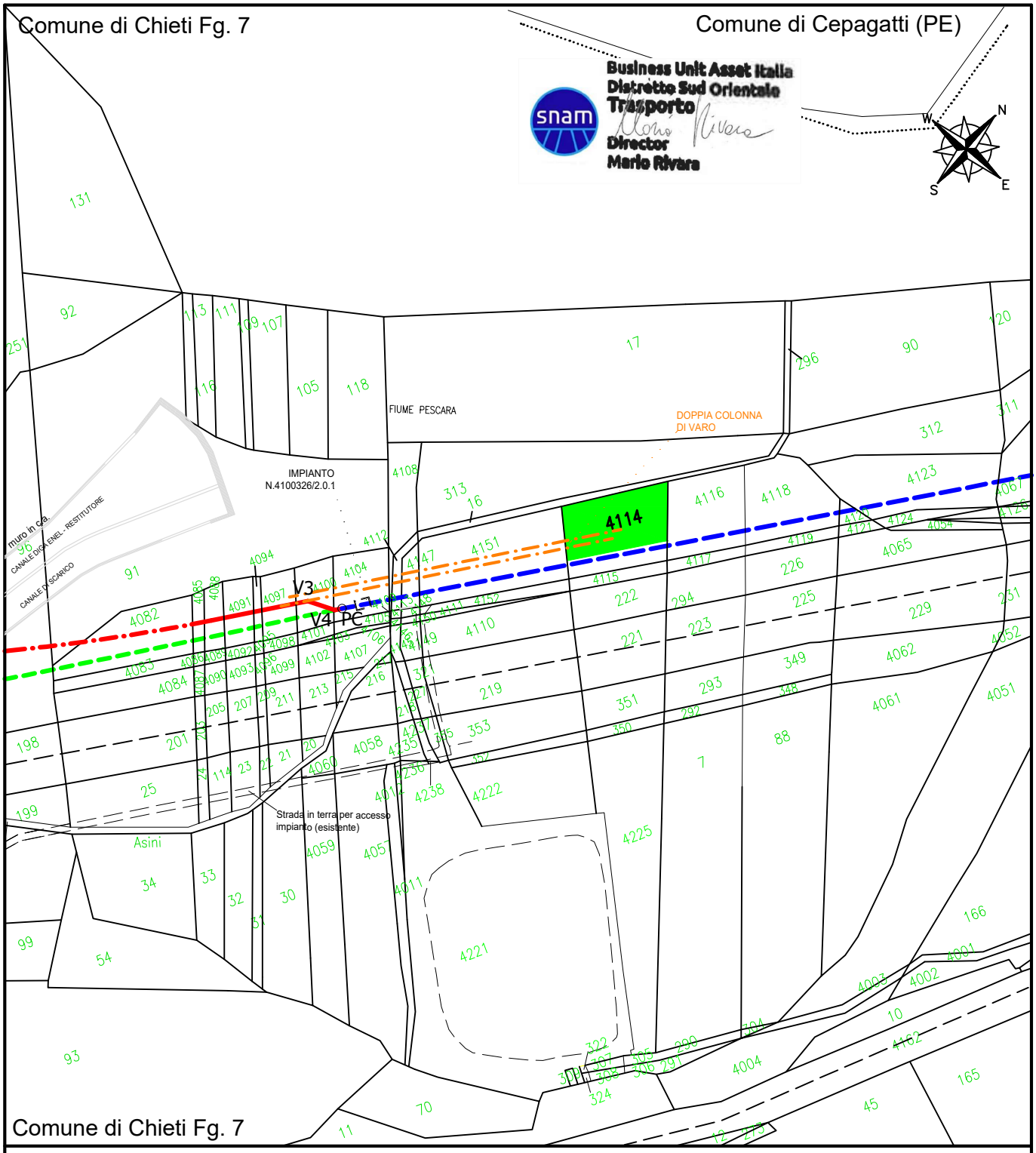

			NUM. PROGR.: 13
0	30/03/2026	EMISSIONE PER ASSERVIMENTO COATTIVO	
Rev.	Data	Descrizione	
Proprietario		Progettista	COMMESSA VR/23204/024
Cod. Met.: 4100326 Met. "Derivazione per Pescara DN 200 (8") - MOP 12 bar" Variante con tecnologia TOC in attraversamento canale ENEL nel Comune di Chieti (CH)			OCCUPAZIONE TEMPORANEA
Proprietaro: MUCCI GASPARE; GIUSTINO			COMUNE: CHIETI (CH) FG. 7 P.LLA 4114 Scala 1:2000

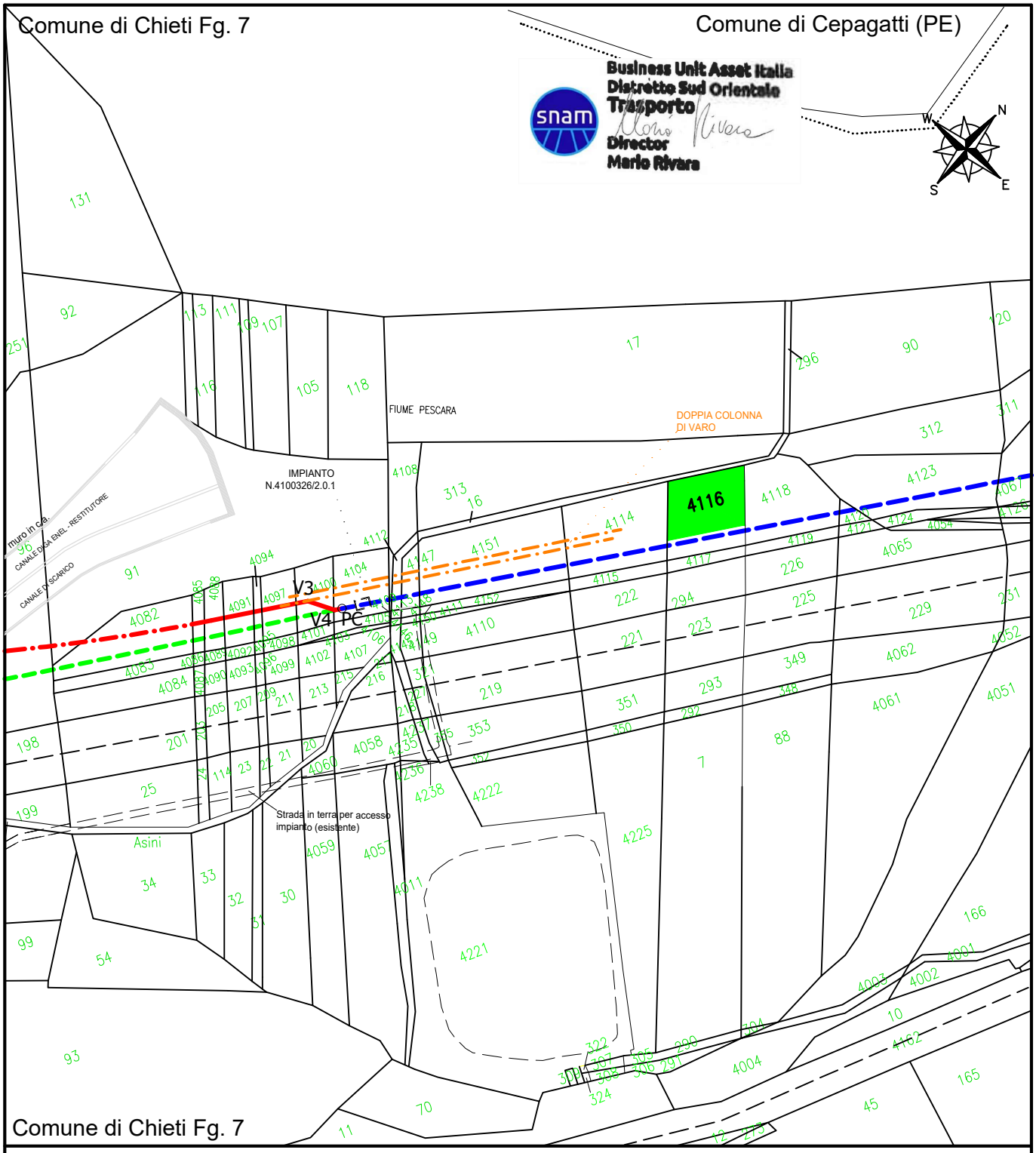

			NUM. PROGR.: 14
0	30/03/2026	EMISSIONE PER ASSERVIMENTO COATTIVO	
Rev.	Data	Descrizione	

Proprietario

Progettista

ERREFFE PROGETTI Srl

COMMESSA

VR/23204/024

Cod. Met.: 4100326
Met. "Derivazione per Pescara DN 200 (8") - MOP 12 bar"
Variante con tecnologia TOC in attraversamento canale ENEL
nel Comune di Chieti (CH)

OCCUPAZIONE TEMPORANEA

Proprietaro: D' ARCANGELO PATRIZIA
D' ARCANGELO MARINA

COMUNE:
CHIETI (CH)

FG. 7 P.LLA 4116

Scala 1:2000

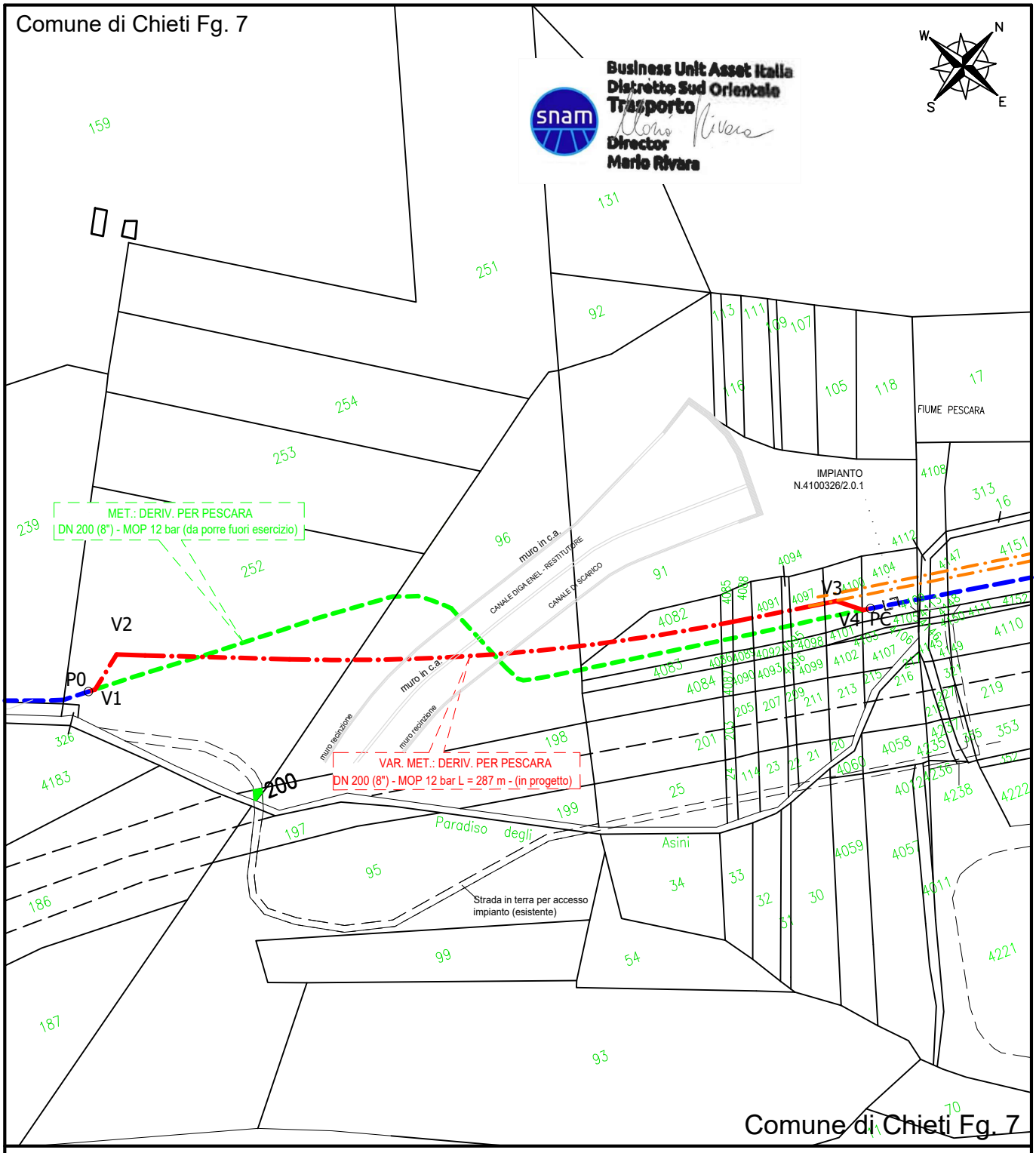

			NUM. PROGR.: 15
0	30/03/2026	EMISSIONE PER ASSERVIMENTO COATTIVO	
Rev.	Data	Descrizione	

Proprietario: snam

Progettista: ERREFFE PROGETTI S.r.l.

COMMESSA: VR/23204/024

Cod. Met.: 4100326
Met. "Derivazione per Pescara DN 200 (8") - MOP 12 bar"
Variante con tecnologia TOC in attraversamento canale ENEL
nel Comune di Chieti (CH)

OCCUPAZIONE TEMPORANEA

Proprietario: PACE ANTONIO
DI BONAVENTURA GIUSEPPE

COMUNE: CHIETI (CH)

FG. 7 P.LLA 200

Scala 1:2000

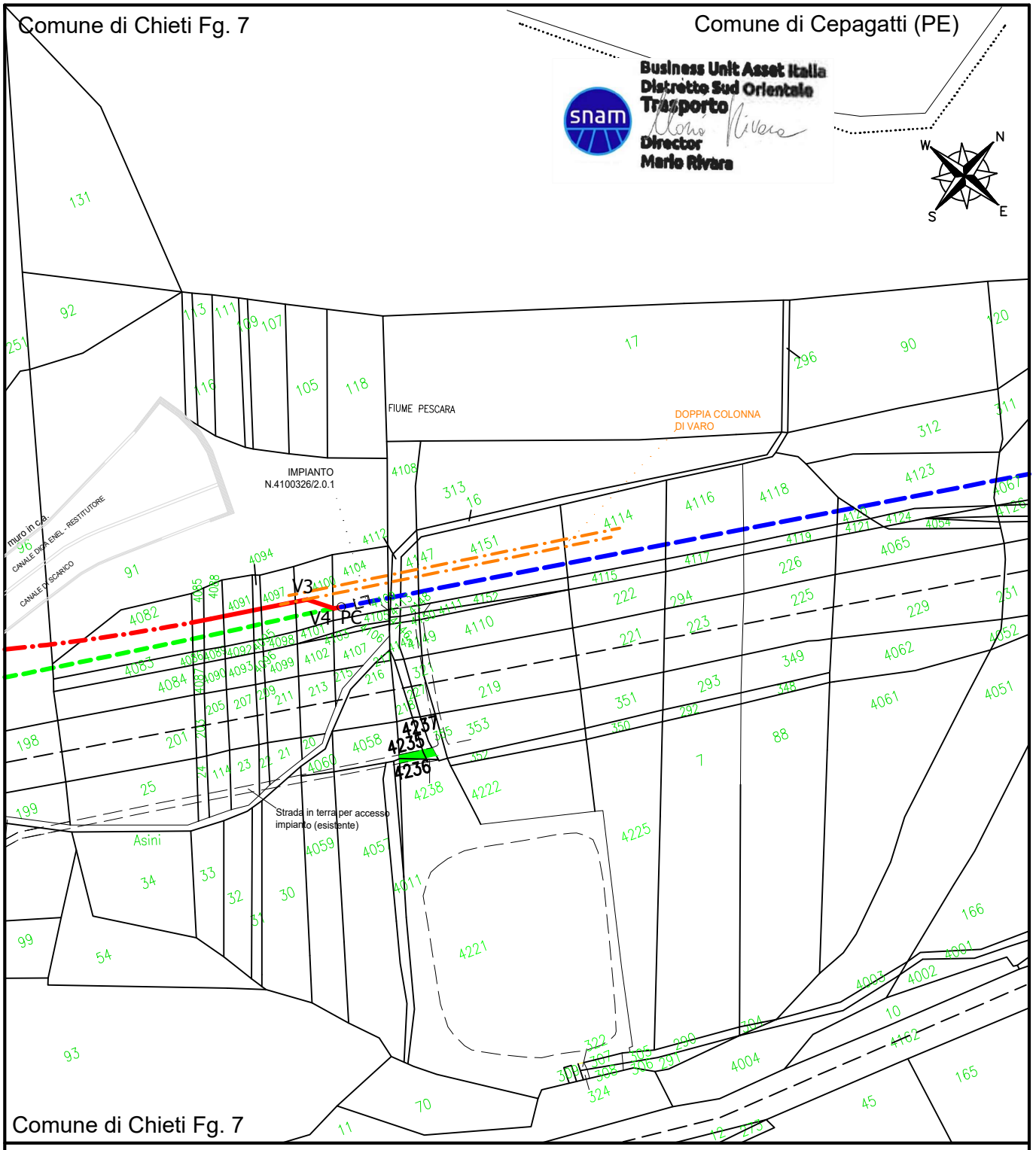

			NUM. PROGR.: 16
0	30/03/2026	EMISSIONE PER ASSERVIMENTO COATTIVO	
Rev.	Data	Descrizione	

Proprietario: snam

Progettista: ERREFFE PROGETTI Srl

COMMESSA: VR/23204/024

Cod. Met.: 4100326
Met. "Derivazione per Pescara DN 200 (8") - MOP 12 bar"
Variante con tecnologia TOC in attraversamento canale ENEL
nel Comune di Chieti (CH)

OCCUPAZIONE TEMPORANEA

Proprietaro: PACE ANGELA BISOLINA
PACE MARIA

COMUNE: CHIETI (CH)

FG. 7 P.LLA 4235-4236-4237

Scala 1:2000

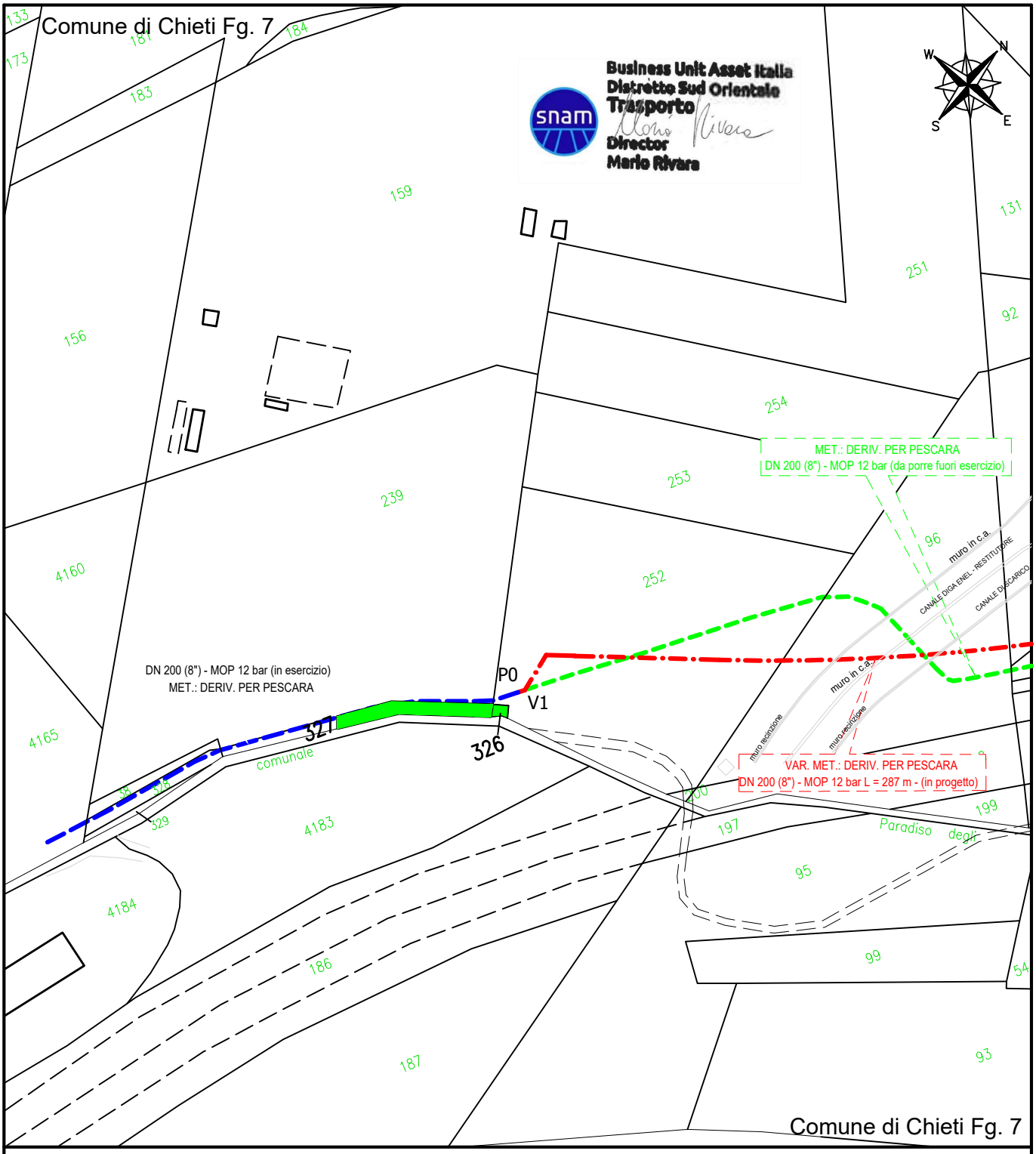

			NUM. PROGR.: 18
0	30/03/2026	EMISSIONE PER ASSERVIMENTO COATTIVO	
Rev.	Data	Descrizione	

Proprietario: snam

Progettista: ERREFFE PROGETTI Srl

COMMESSA: VR/23204/024

Cod. Met.: 4100326
Met. "Derivazione per Pescara DN 200 (8") - MOP 12 bar"
Variante con tecnologia TOC in attraversamento canale ENEL
nel Comune di Chieti (CH)

OCCUPAZIONE TEMPORANEA

Proprietario: CONSORZIO DI BONIFICA CENTRO con sede in CHIETI (CH)

COMUNE: CHIETI (CH)

FG. 7 P.LLE 326 - 327

Scala 1:2000

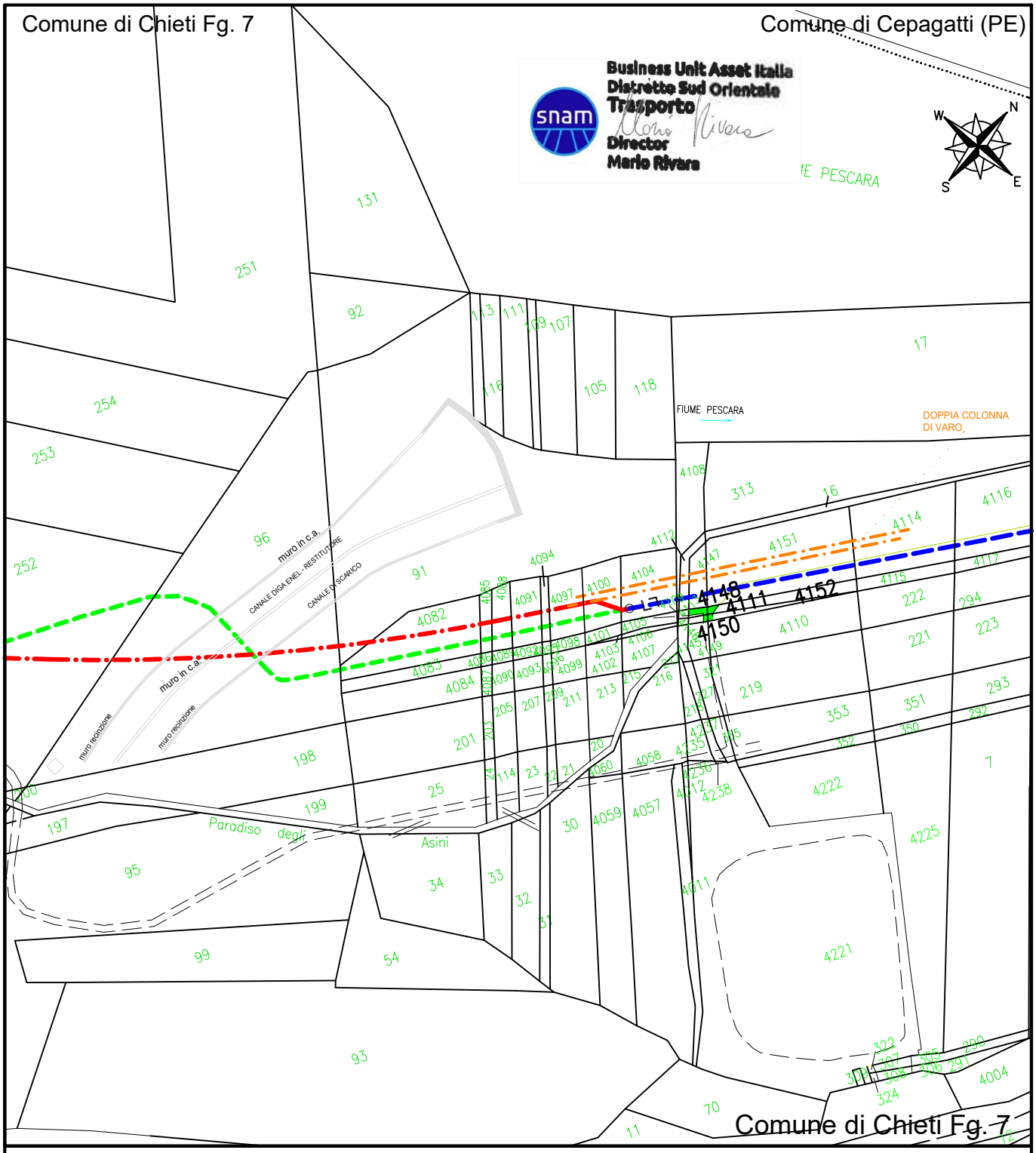

Rev.	Data	Descrizione
0	30/03/2026	EMISSIONE PER ASSERVIMENTO COATTIVO

NUM. PROGR.: 18

Proprietario

Progettista

COMMESSA

VR/23204/024

Cod. Met.: 4100326
Met. "Derivazione per Pescara DN 200 (8") - MOP 12 bar"
Variante con tecnologia TOC in attraversamento canale ENEL
nel Comune di Chieti (CH)

OCCUPAZIONE TEMPORANEA

Proprietario: CONSORZIO DI BONIFICA CENTRO con sede in CHIETI (CH)

COMUNE:
CHIETI (CH)

FG. 7 P.LLE 4150 - 4148 - 4152 - 4111

Scala 1:2000