REPUBBLICA ITALIANA

ORD 47

Bollettino Ufficiale
Regione Abruzzo

ORDINARIO N. 47 - 25 NOVEMBRE 2026

Sommario

Atti parte 2

GIUNTA REGIONALE

Atti della Giunta Regionale

Deliberazione n. 724 del 30.10.2026
DGR 817/25 - APPROVAZIONE DELLO SCHEMA DI PROTOCOLLO D'INTESA PER L'ISTITUZIONE DI UN TAVOLO TECNICO DI CONFRONTO SULLA PIANIFICAZIONE INTEGRATA CON GLI ENTI LOCALI IN ATTUAZIONE DELLA STRATEGIA REGIONALE PER LO SVILUPPO SOSTENIBILE

Deliberazione n. 727 del 30.10.2026
DGR 675/24 – APPROVAZIONE DELLO SCHEMA "DELL'ATTO AGGIUNTIVO DI PROROGA AD INVARIANZA DI SPESA DELL'ACCORDO DI COLLABORAZIONE (PROT. N. 0211224 DEL 18/11/2024)" PER ATTIVITÀ DI SUPPORTO ALLA REALIZZAZIONE DEGLI ADEMPIMENTI PREVISTI DALL'ART. 34 DEL D.LGS. N. 152/2006 E S.M.I. IN RELAZIONE ALL'ATTUAZIONE TERRITORIALE DELLA STRATEGIA NAZIONALE PER LO SVILUPPO SOSTENIBILE, TRA IL MINISTERO DELL'AMBIENTE E DELLA SICUREZZA ENERGETICA (MASE) E LA REGIONE ABRUZZO

Deliberazione n. 743 del 10.11.2026
ART. 17, COMMA 4 DEL D. LGS. 23.02.2023, N. 18. – MISURE ATTE A RENDERE POSSIBILE UN APPROVVIGIONAMENTO IDRICO DI EMERGENZA PER FORNIRE ACQUA POTABILE RISPONDENTE AI REQUISITI DI LEGGE, PER LA QUANTITÀ ED IL PERIODO MINIMI NECESSARI A FAR FRONTE A CONTINGENTI ESIGENZE LOCALI, MEDIANTE L'UTILIZZO DI FONTI IDRICHE AGGIUNTIVE, NELL'AREA DELL'AMBITO PESCARESE - ENTE REGIONALE SERVIZIO IDRICO INTEGRATO. PROROGA DELL'AUTORIZZAZIONE DI CUI ALLA DGR N. 575/2026.

REGIONE ABRUZZO - DPF - DIPARTIMENTO SANITÀ

Determinazioni

DETERMINAZIONE DPF023/124 DEL 11.11.2026
SOCIETA' CE.S.COT ABRUZZO S.R.L. – VARIAZIONE DELL'ACCREDITAMENTO REGIONALE QUALE ORGANISMO DI FORMAZIONE SUI PRODOTTI FITOSANITARI E AGGIORNAMENTO ELENCO REGIONALE.

REGIONE ABRUZZO - DPE - DIPARTIMENTO INFRASTRUTTURE - TRASPORTI

Determinazioni

Estratto DETERMINAZIONE n. DPE015/248 DEL 10/11/2026

Rifacimento Gasdotti Rete di Casalbordino ed opere connesse. Derivazione Casalbordino-PaglietaAtessa DN 200 (8”) pressione di progetto 70 bar. Tratto in Comune di Paglieta (CH). Società proponente: Snam Rete Gas S.p.A. (codice fiscale e partita IVA 10238291008) con sede legale in Via Vezza d'Oglio, 6 - 20139 Milano (MI). Ditta concordataria n. 61 di Piano Particellare – Ordine di pagamento dell'indennità definitiva di asservimento e di occupazione temporanea determinata dal Collegio dei Tecnici ai sensi dell'art. 21, comma 12, del D.P.R. n. 327/2001 in favore dei sigg. Di Matteo Antonio e Cellucci Maria, aventi diritto per la quota di spettanza relativa alla Ditta n. 61 di cui al provvedimento DPE015/153 del 10/07/2025.

COMUNE DI CHIETI

Atti degli Enti locali

DECRETO PROT. N. 26067 DEL 21.04.2026

DECRETO DI ASSERVIMENTO E DI OCCUPAZIONE TEMPORANEA DEGLI IMMOBILI NECESSARI AI LAVORI DI COSTRUZIONE ED ALL'ESERCIZIO DELL'OPERA DENOMINATA " Metanodotto “Derivazione per Pescara DN 200 (8”) – 12 bar” – Variante per interramento attraversamento aereo del canale Enel nel Comune di Chieti (CH) a favore di SNAM RETE GAS S.P.A.

Ordinanza di deposito

Ordinanza di Deposito presso la Ragioneria Territoriale dello Stato – Servizio della Cassa DD.PP. dell’Aquila delle indennità di asservimento, occupazione e danni, di cui al Decreto di Asservimento e Occupazione temporanea prot. n. 26067 del 21.04.2026 emesso dal Comune di Chieti (CH) – 5° Settore – Ingegneria del Territorio a favore di Snam Rete Gas S.p.A., afferente i lavori di costruzione ed esercizio dell’opera denominata Metanodotto: “Derivazione per Pescara DN 200 (8”) - 12 bar - Variante per interramento attraversamento aereo del canale Enel nel Comune di Chieti” ed opere connesse a favore della Snam Rete Gas S.p.A. ".

Ordinanza di pagamento

Ordinanza di Pagamento Diretto delle indennità di asservimento, occupazione e danni, di cui al Decreto di Asservimento e di Occupazione temporanea n. 20 del 08.09.2025 emesso dal Comune di Lanciano – Settore Governo del Territorio, afferente i lavori di costruzione ed esercizio dell’opera denominata prot. n. 26067 del 21.04.2026 emesso dal Comune di Chieti (CH) – 5° Settore – Ingegneria del Territorio a favore di Snam Rete Gas S.p.A., afferente i lavori di costruzione ed esercizio dell’opera denominata Metanodotto: “Derivazione per Pescara DN 200 (8”) -12 bar - Variante per interramento attraversamento aereo del canale Enel nel Comune di Chieti” ed opere connesse a favore della Snam Rete Gas S.p.A. ".

COMUNE DI COLONNELLA

Atti degli Enti locali

Avviso di deposito

APPROVAZIONE DELLA VARIANTE GENERALE AL P.R.E. DEL COMUNE DI COLONNELLA

COMUNE DI PIZZOLI

Atti degli Enti locali

ESTRATTO DI DECRETO DI ESPROPRIAZIONE

Decreto n.1 in data 20/10/2026, è stata pronunciata l'espropriazione definitiva a favore del Comune di PIZZOLI per i lavori di REALIZZAZIONE CENTRO POLIFUNZIONALE NELL’AREA VERDE CARLO IANNOZZI E ANNESSO PARCHEGGIO IN LOCALITA’ SAN LORENZO dei beni immobili siti nel Comune di PIZZOLI

COMUNE DI PRATOLA PELIGNA

Atti degli Enti locali

DETERMINAZIONE N. 354 DEL 21-10-2026

Nuova viabilità a servizio del Nuovo Polo Scolastico. Secondo lotto funzionale. Via Marsicana" - CUP: D97H21006830002 - Deposito somme indennità di esproprio

ILIOS S.R.L.

Richiesta di pubblicazione da privati

Procedura abilitativa semplificata

AVVISO DI INTERVENUTO PERFEZIONAMENTO DEL TITOLO ABILITATIVO (art. 8, comma 9, d.lgs. 190/2024). ILIOS S.r.l. Impianto fotovoltaico in Comune di Montesilvano (PE)

START ENERGY S.R.L.

Richiesta di pubblicazione da privati

Avviso

Potenziamento della linea elettrica MT 20 kV in cavo aereo "Ferroni" per circa 620 m e realizzazione di linea elettrica MT 20 kV in cavo aereo per circa 145 m ed in cavo interrato per circa 10 m, per l'allaccio dell'impianto fotovoltaico ID 404458039 (999,44 kW) – pratica ATENA 60086983 – PTO EDIS113386137.

DPC DIPARTIMENTO TERRITORIO - AMBIENTE
DPC002 SERVIZIO VALUTAZIONI AMBIENTALI
DPC002001 UFFICIO V.A.S. E SUPPORTO ALL'AUTORITÀ AMBIENTALE

DGR n. 724 del 30/10/2026

OGGETTO: DGR 817/25 - APPROVAZIONE DELLO SCHEMA DI PROTOCOLLO D'INTESA PER L'ISTITUZIONE DI UN TAVOLO TECNICO DI CONFRONTO SULLA PIANIFICAZIONE INTEGRATA CON GLI ENTI LOCALI IN ATTUAZIONE DELLA STRATEGIA REGIONALE PER LO SVILUPPO SOSTENIBILE

DPA DIPARTIMENTO PRESIDENZA PROGRAMMAZIONE TURISMO

DPA016 Servizio Assistenza Atti del Presidente e della Giunta Regionale

Riunione di Giunta del:	30/10/2026	
Presidente:	MARCO MARSILIO	
Componenti della Giunta:	EMANUELE IMPRUDENTE	PRESENTE
	MARCO MARSILIO	PRESENTE
	MARIO QUAGLIERI	PRESENTE
	NICOLETTA VERì	PRESENTE
	ROBERTO SANTANGELO	PRESENTE
	TIZIANA MAGNACCA	PRESENTE
	UMBERTO D'ANNUNTIIS	PRESENTE

REGIONE ABRUZZO

DPC DIPARTIMENTO TERRITORIO - AMBIENTE
DPC002 SERVIZIO VALUTAZIONI AMBIENTALI
DPC002001 Ufficio V.A.S. e Supporto all'Autorità Ambientale

OGGETTO: DGR 817/25 - Approvazione dello schema di Protocollo d'Intesa per l'istituzione di un Tavolo Tecnico di Confronto sulla Pianificazione Integrata con gli Enti Locali in attuazione della Strategia Regionale per lo Sviluppo Sostenibile.

LA GIUNTA REGIONALE

VISTO l'art.52, comma 2, dello Statuto della Regione Abruzzo secondo cui *"L'attività amministrativa è svolta secondo i principi di efficacia, efficienza, eticità, equità ed economicità; ubbidisce al principio di ragionevolezza, di proporzionalità e di leale collaborazione tra gli uffici";*

VISTO l'art. 4, comma 1 della L.R. n. 77/1999 che stabilisce che all'Organo di direzione politica, nel rispetto delle linee di indirizzo delineate nei documenti programmatici e di bilancio, compete *"[...] lett. c) emanare direttive generali finalizzate a rendere omogenea l'azione amministrativa e la gestione";*

VISTO il decreto legislativo 3 aprile 2006, n. 152 recante *"Norme in materia ambientale"* e s.m.i., in particolare l'art. 34 "Norme tecniche, organizzative e integrative", il quale prevede che entro dodici mesi dalla delibera di aggiornamento della Strategia nazionale per lo sviluppo sostenibile, le regioni, si dotino di una complessiva strategia di sviluppo sostenibile che sia coerente e definisca il contributo alla realizzazione degli obiettivi della strategia nazionale;

VISTA l'approvazione della Strategia Nazionale per lo Sviluppo Sostenibile avvenuta con Delibera CIPE n. 108 del 22 dicembre 2017, successivamente aggiornata con Delibera CITE del 18/09/2023, nella quale sono definite le linee direttrici delle politiche economiche, sociali e ambientali finalizzate a raggiungere gli obiettivi di sviluppo sostenibile entro il 2030;

PREMESSO che:

- la Regione Abruzzo ha adottato la propria Strategia di Sviluppo sostenibile (SRSvS) con DGR n. 146/24 del 28/02/2024 in coerenza con gli obiettivi dell'Agenda 2030;
- la SRSvS individua obiettivi strategici e azioni integrate nei pilastri ambientale, sociale ed economico;
- con DGR n. 675 del 30/10/2024 è stato approvato il terzo Accordo di collaborazione (ex art. 15 legge del 7 agosto 1990, n. 241 e s.m.i.), tra la Regione Abruzzo e il Ministero dell'Ambiente e della Sicurezza Energetica (MASE), per l'avvio di un progetto volto alla realizzazione degli adempimenti previsti dall'art. 34 del D.lgs. n. 152/2006 e ss.mm.ii. in relazione all'attuazione territoriale della Strategia Nazionale per lo Sviluppo Sostenibile;

– con DGR n. 817/25 sono stati approvati gli accordi di collaborazione (e i relativi Piani Operativi) tra la Regione Abruzzo, UPI-Abruzzo ed ANCI-Abruzzo, al fine di dare seguito alle attività previste dal progetto di cui alla DGR n. 675/24;

EVIDENZIATO che, tra le attività individuate dai Piani Operativi di cui alla DGR 817/25, è prevista, nell'ambito della Categoria 1 "Coerenza delle politiche di sviluppo sostenibile", la sottoscrizione di un *Protocollo d'Intesa* per l'istituzione del *Tavolo di Confronto sulla Pianificazione Integrata*;

PREMESSO che si ritiene necessario rafforzare l'integrazione amministrativa e programmatoria al fine di migliorare l'efficacia e l'efficienza dell'azione regionale nell'ambito delle Strategie di Sviluppo Sostenibile;

RITENUTO necessario procedere all'approvazione dello schema di Protocollo d'Intesa per l'istituzione del *Tavolo di Confronto sulla Pianificazione Integrata* da sottoscrivere tra la Regione Abruzzo, UPI-Abruzzo ed ANCI-Abruzzo (di seguito le Parti);

RIBADITO che, per le finalità di cui al richiamato schema di *Protocollo d'Intesa,* volte a fornire supporto agli Enti Locali nell'ambito delle Pianificazioni dei rispettivi territori, la sottoscrizione dello stesso avverrà esclusivamente tra la Regione Abruzzo, UPI-Abruzzo ed ANCI-Abruzzo;

VISTA la nota, prot.n. 247407/26 del 17/06/2026, con cui il Servizio Valutazioni Ambientali della Regione Abruzzo ha condiviso con UPI-Abruzzo ed ANCI-Abruzzo lo schema di *Protocollo d'Intesa* al fine del relativo accoglimento;

VISTA la nota, prot.n. 251739/26 del 19/06/2026, con la quale il Presidente di UPI-Abruzzo, il Dott. Angelo Caruso, ha accolto i contenuti dello schema di *Protocollo d'Intesa*;

VISTA la nota, prot.n. 261080/26 del 25/06/2026, con la quale il Direttore di ANCI -Abruzzo, il Dott. Massimo Luciani, ha accolto i contenuti dello schema di *Protocollo d'Intesa*;

PRESO ATTO dei contenuti del *Protocollo d'Intesa* che individua gli obiettivi che le Parti intendono perseguire e definisce la composizione e le modalità di svolgimento delle attività del *Tavolo di Confronto sulla Pianificazione Integrata*;

RITENUTO di rimandare alla Dirigente del Servizio Valutazioni Ambientali la costituzione del *Tavolo di Confronto sulla Pianificazione Integrata* con successivo atto dirigenziale come indicato all'art. 3 dello schema di *Protocollo d'Intesa*;

CONSIDERATO che *il Tavolo di Confronto sulla Pianificazione Integrata* costituisce uno strumento idoneo a:

a) garantire un raccordo stabile tra le Amministrazioni coinvolte;
b) definire indirizzi operativi comuni;
c) integrare gli obiettivi di sostenibilità nelle politiche degli Enti Locali;
d) evitare duplicazioni, sovrapposizioni e frammentazioni delle azioni amministrative;

EVIDENZIATO che:

– il *Tavolo di Confronto sulla Pianificazione Integrata* opera senza nuovi o maggiori oneri a carico del bilancio regionale;

- la partecipazione alle sedute del *Tavolo di Confronto sulla Pianificazione Integrata* non comporta compensi, gettoni di presenza o rimborsi spese;

RITENUTO di autorizzare la Dirigente del Servizio Valutazioni Ambientali - DPC002 alla sottoscrizione dello schema di *Protocollo d'Intesa*, che si allega alla presente quale parte integrante e sostanziale, al fine di consentirne la successiva costituzione ed avvio delle attività;

DI DEMANDARE alla Dirigente del Servizio Valutazioni Ambientali-DPC002 la valutazione di tutti gli eventuali atti consequenziali incluse eventuali modifiche non sostanziali, che dovessero rendersi necessarie nel corso delle attività per la migliore attuazione delle azioni previste;

DATO ATTO:

- del parere favorevole in ordine alla regolarità tecnica e di legittimità del presente atto, espresso dalla Dirigente del Servizio Valutazioni Ambientali;
- che la Dirigente del Servizio Valutazioni Ambientali attesta che il presente atto non comporta oneri finanziari a carico dell'Ente;
- del parere favorevole del Direttore, in merito alla coerenza dell'atto proposto con gli indirizzi e gli obbiettivi assegnati dalla Giunta regionale al Dipartimento Territorio - Ambiente – DPC;

tutto ciò premesso, a voti unanimi, espressi nelle forme di legge,

DELIBERA

per le finalità di cui alle premesse, da intendersi parte integrante e sostanziale della presente deliberazione:

DI APPROVARE lo schema di *Protocollo d'Intesa* per l'istituzione di un *Tavolo di Confronto sulla Pianificazione Integrata* in attuazione alla Strategia Regionale per lo Sviluppo Sostenibile, che si allega alla presente e ne costituisce parte integrante e sostanziale;

DI STABILIRE che lo schema di *Protocollo d'Intesa*, una volta sottoscritto dalle Parti, avrà durata di un anno decorrente dalla data di trasmissione dello stesso alle Parti medesime;

DI STABILIRE che la gestione operativa e il coordinamento del *Tavolo di Confronto sulla Pianificazione Integrata* seguiranno le modalità individuate dallo schema di *Protocollo d'Intesa*;

DI STABILIRE che:

- il *Tavolo di Confronto sulla Pianificazione Integrata* opera senza nuovi o maggiori oneri a carico del bilancio regionale;
- la partecipazione alle sedute del *Tavolo di Confronto sulla Pianificazione Integrata* non comporta compensi, gettoni di presenza o rimborsi spese;

DI AUTORIZZARE la Dirigente del Servizio Valutazioni Ambientali - DPC002 alla sottoscrizione del richiamato "*Protocollo d'Intesa*", incluse eventuali modifiche non sostanziali e all'adozione di tutti gli eventuali atti consequenziali;

DI DARE ATTO che le attività della presente deliberazione non comportano carichi finanziari in capo alla Regione Abruzzo;

DI DISPORRE la pubblicazione del presente atto sul Bollettino Ufficiale della Regione Abruzzo e sul sito della Regione Abruzzo nella sezione “Amministrazione Trasparente”.

Allegati:

Protocollo d’intesa per l’istituzione di un *Tavolo tecnico di confronto sulla pianificazione integrata* in attuazione della Strategia Regionale per lo Sviluppo Sostenibile.

DPC DIPARTIMENTO TERRITORIO - AMBIENTE
DPC002 SERVIZIO VALUTAZIONI AMBIENTALI
DPC002001 UFFICIO V.A.S. E SUPPORTO ALL'AUTORITÀ AMBIENTALE

RIEPILOGO FIRME PROPOSTA DI DELIBERA

ESTENSORE
Enzo Di Placido
(Firmato elettronicamente)

RESPONSABILE UFFICIO
Enzo Di Placido
(Firmato elettronicamente)

DIRIGENTE
DPC002 SERVIZIO VALUTAZIONI AMBIENTALI
Erika Galeotti
(Firmato digitalmente)

DIRETTORE
DPC DIPARTIMENTO TERRITORIO - AMBIENTE
Pierpaolo Pescara
(Firmato digitalmente)

ASSESSORE
A01 Agricoltura; Caccia e Pesca; Parchi e riserve naturali; Sistema idirico; Ambiente.
Emanuele Imprudente
(Firmato digitalmente)

RIEPILOGO ALLEGATI PARTE INTEGRANTE

Nome allegato: Schema di Protocollo intesa.pdf

Impronta C5A4088EECAD5898F659F32D6D4062CD68FA706B54810A66FB125302B7BC0C2C

RIEPILOGO FIRME DELIBERA

DPC DIPARTIMENTO TERRITORIO - AMBIENTE
DPC002 SERVIZIO VALUTAZIONI AMBIENTALI
DPC002001 UFFICIO V.A.S. E SUPPORTO ALL'AUTORITÀ AMBIENTALE

(Firmato digitalmente da)
MARCO MARSILIO
PRESIDENTE
Data: 30/10/2026 13:19:26
Nr. di serie certificato: 860217299251387923456700030115848380 31

(Firmato digitalmente da)
MARCO DE SANTIS
SEGRETARIO
Data: 30/10/2026 13:20:56
Nr. di serie certificato: 348868178788347512233010309092870791 35

Allegati per Deliberazione n. 724 del 30.10.2026

Schema di Protocollo intesa

Scarica:

http://bura.regione.abruzzo.it/sites/bura.regione.abruzzo.it/files/bollettini/2026-11-24/protocollo-intesa.pdf

Hash: e3807d396ead52ef28ccc09006696b44

DPC DIPARTIMENTO TERRITORIO - AMBIENTE
DPC002 SERVIZIO VALUTAZIONI AMBIENTALI
DPC002001 UFFICIO V.A.S. E SUPPORTO ALL'AUTORITÀ AMBIENTALE

DGR n. 727 del 30/10/2026

OGGETTO: DGR 675/24 – APPROVAZIONE DELLO SCHEMA "DELL'ATTO AGGIUNTIVO DI PROROGA AD INVARIANZA DI SPESA DELL'ACCORDO DI COLLABORAZIONE (PROT. N. 0211224 DEL 18/11/2024)" PER ATTIVITÀ DI SUPPORTO ALLA REALIZZAZIONE DEGLI ADEMPIMENTI PREVISTI DALL'ART. 34 DEL D.LGS. N. 152/2006 E S.M.I. IN RELAZIONE ALL'ATTUAZIONE TERRITORIALE DELLA STRATEGIA NAZIONALE PER LO SVILUPPO SOSTENIBILE, TRA IL MINISTERO DELL'AMBIENTE E DELLA SICUREZZA ENERGETICA (MASE) E LA REGIONE ABRUZZO

DPA DIPARTIMENTO PRESIDENZA PROGRAMMAZIONE TURISMO

DPA016 Servizio Assistenza Atti del Presidente e della Giunta Regionale

Riunione di Giunta del:	30/10/2026	
Presidente:	MARCO MARSILIO	
Componenti della Giunta:	EMANUELE IMPRUDENTE	PRESENTE
	MARCO MARSILIO	PRESENTE
	MARIO QUAGLIERI	PRESENTE
	NICOLETTA VERì	PRESENTE
	ROBERTO SANTANGELO	PRESENTE
	TIZIANA MAGNACCA	PRESENTE
	UMBERTO D'ANNUNTIIS	PRESENTE

REGIONE ABRUZZO

DPC DIPARTIMENTO TERRITORIO - AMBIENTE
DPC002 SERVIZIO VALUTAZIONI AMBIENTALI
DPC002001 Ufficio V.A.S. e Supporto all'Autorità Ambientale

OGGETTO: DGR 675/24 – Approvazione dello schema "dell'Atto aggiuntivo di proroga ad invarianza di spesa dell'accordo di collaborazione (prot. n. 0211224 del 18/11/2024)" per attività di supporto alla realizzazione degli adempimenti previsti dall'art. 34 del d.lgs. n. 152/2006 e s.m.i. in relazione all'attuazione territoriale della strategia nazionale per lo sviluppo sostenibile, tra il Ministero dell'Ambiente e della Sicurezza Energetica (MASE) e la Regione Abruzzo

LA GIUNTA REGIONALE

VISTO lo Statuto della Regione Abruzzo;

VISTA la legge regionale 14 settembre 199 n.77 e s.m.i., recante Norme in materia di organizzazione e rapporti di lavoro della Regione Abruzzo;

VISTO il decreto legislativo 3 aprile 2006, n. 152 recante "Norme in materia ambientale" e ss.mm.ii., in particolare l'art. 34 "Norme tecniche, organizzative e integrative", il quale prevede che entro dodici mesi dalla delibera di aggiornamento della Strategia nazionale per lo sviluppo sostenibile, le regioni, si dotino di una complessiva strategia di sviluppo sostenibile che sia coerente e definisca il contributo alla realizzazione degli obiettivi della strategia nazionale;

PREMESSO che ai sensi dell'art. 34 del D.Lgs. 152/2006 e ss.mm.ii.:

- le strategie regionali indicano, insieme al contributo della Regione, la strumentazione, le priorità e le azioni che si intendono intraprendere. In tale ambito le Regioni assicurano unitarietà all'attività di pianificazione;

- Le regioni promuovono l'attività delle amministrazioni locali che si dotano di strumenti strategici coerenti e capaci di portare un contributo alla realizzazione degli obiettivi della Strategia Regionale;

- Le Strategie di Sviluppo Sostenibile definiscono il quadro di riferimento per le valutazioni ambientali di cui al citato decreto. Dette strategie, definite coerentemente ai diversi livelli territoriali, attraverso la partecipazione dei cittadini e delle loro associazioni, in rappresentanza delle diverse istanze, assicurano la dissociazione fra la crescita economica ed il suo impatto sull'ambiente, il rispetto delle condizioni di stabilità ecologica, la salvaguardia della biodiversità ed il soddisfacimento dei requisiti sociali connessi allo sviluppo delle potenzialità individuali quali presupposti necessari per la crescita della competitività e dell'occupazione;

VISTA la Deliberazione n° 675 del 30.10.2024 che approva *"lo schema di accordo di collaborazione (ex art. 15 legge del 7 agosto 1990, n. 241 e s.m.i.), per attività di supporto alla realizzazione degli adempimenti previsti dall'art. 34 del d.lgs. n. 152/2006 e s.m.i. in relazione all'attuazione territoriale della strategia nazionale per lo sviluppo sostenibile, tra il Ministero dell'Ambiente e della Sicurezza Energetica (MASE) e la Regione Abruzzo";*

CONSIDERATO che, in virtù del suddetto Accordo di collaborazione, il MASE e la Regione Abruzzo, nell'ambito delle rispettive finalità istituzionali, hanno inteso implementare iniziative condivise di ricerca, elaborare documenti tecnici, sviluppare azioni pilota per il disegno di policy integrate, definire metodi e strumenti per il monitoraggio e per la valutazione e coinvolgere attivamente la società civile, per la definizione di un Progetto di attuazione della Strategia Nazionale e Regionale dello Sviluppo Sostenibile;

EVIDENZIATO che le attività di cui all'Accordo approvato con DGR n. 675/24 sono state avviate in data 25/11/2024 (nota prot. n. 455037/24 del 25/11/2024) e hanno una durata di 18 mesi con scadenza al 24/05/2026;

VISTA la DGR n. 210 del 28/04/2026 con la quale si è proceduto all'approvazione "*dell'Atto aggiuntivo di proroga ad invarianza di spesa dell'accordo di collaborazione (prot. n. 0211224 del 18/11/2024)"*;

EVIDENZIATO che la scadenza delle attività previste dal suddetto Atto aggiuntivo di proroga (di cui alla DGR 210/26), è al 24/11/2026;

VISTO il Decreto Ministeriale n. 62 del 13/03/2026 che prevede, all'art. 1, la possibilità di prorogare ulteriormente la scadenza delle attività fino al trentesimo mese dal loro inizio;

VISTA la richiesta di proroga, in atti con prot. n. 369891/26 del 22/09/2026, con la quale il DPC002 – Servizio Valutazioni Ambientali ha chiesto al MASE la possibilità di prorogare i termini dell'Accordo di collaborazione al 24/05/2027 al fine di portare a completamento le attività previste dall'accordo;

CONSIDERATO che, con nota prot. n. 370826/26 del 05/10/2026, il MASE, nell'accogliere la richiesta di proroga della scadenza delle attività, ha contestualmente inviato un nuovo schema di **"Atto aggiuntivo ad invarianza di spesa dell'accordo di collaborazione (prot. n. 0211224 del 18/11/2024)"** sottoscritto dal Direttore Generale Dott. Alessandro Guerri **(Allegato 01)**;

EVIDENZIATO che la scadenza delle attività previste dal suddetto schema di Atto aggiuntivo di proroga (di cui alla nota prot. n. 370826/26), è al 24/05/2027;

RITENUTO, pertanto, necessario procedere alla sottoscrizione del nuovo schema di **"Atto aggiuntivo ad invarianza di spesa dell'accordo di collaborazione (prot. n. 0211224 del 18/11/2024)" (Allegato 01)**;

RIBADITO, che il presente documento non comporta oneri finanziari a carico dell'Ente in quanto, come già evidenziato nella DGR 675/24, il contributo a carico della Regione per la realizzazione delle attività sarà rendicontato sulla base dell'utilizzo delle risorse umane e strumentali interne all'amministrazione (ad es. ore di lavoro ordinario svolte dalle risorse umane assegnate al progetto, ecc.) e sarà rendicontato tramite autocertificazione;

VISTA la Legge 7 agosto 1990, n. 241 recante "Nuove norme sul procedimento amministrativo", in particolare l'art. 15 che prevede la possibilità per le pubbliche amministrazioni di concludere accordi per disciplinare le modalità di collaborazione finalizzate allo svolgimento di attività di interesse comune;

RITENUTO di demandare al Dirigente del competente Servizio Valutazioni Ambientali tutti gli eventuali atti consequenziali;

DATO ATTO della regolarità tecnica – amministrativa e della legittimità del presente atto attestate con le firme apposte in calce al medesimo, dal Dirigente del Servizio Valutazioni Ambientali e dal Direttore del Dipartimento Territorio - Ambientali ognuno per le proprie competenze;

tutto ciò premesso

a voti unanimi, espressi nelle forme di legge,

DELIBERA

per le motivazioni riportate in premessa, che qui si intendono integralmente trascritte e approvate,

DI APPROVARE lo schema di ***"Atto aggiuntivo ad invarianza di spesa dell'accordo di collaborazione (prot. n. 0211224 del 18/11/2024)"*** (in atti con prot. n. 370826/26 del 05/10/2026) che si allega alla presente quale atto integrante e sostanziale (**Allegato n. 1**);

DI AUTORIZZARE la Dirigente del Servizio Valutazioni Ambientali - DPC002, l'Ing. Erika Galeotti, alla sottoscrizione del richiamato ***"Atto aggiuntivo ad invarianza di spesa dell'accordo di collaborazione (prot. n. 0211224 del 18/11/2024)"*** (**Allegato n. 1**);

DI AUTORIZZARE la Dirigente del competente Servizio Valutazioni Ambientali – DPC002 all'adozione di tutti gli atti consequenziali utili all'attuazione dell'Accordo e alla rendicontazione degli interventi proposti nonché alla possibilità di procedere, con proprio provvedimento, ad integrazioni e/o modifiche non sostanziali;

DI DARE ATTO che il presente documento non comporta oneri finanziari a carico dell'Ente in quanto il contributo a carico della Regione sarà rendicontato sulla base dell'utilizzo delle risorse, umane e strumentali, interne all'amministrazione regionale;

DI DISPORRE la pubblicazione del presente atto sul Bollettino Ufficiale della Regione Abruzzo.

DI ASSOLVERE agli obblighi di trasparenza, di cui all'art. 33 DLgs 33/13 pubblicando la presente determinazione sul sito della Regione Abruzzo nella sezione "Amministrazione Trasparente".

Allegati:

Allegato 01 - ***"Atto aggiuntivo ad invarianza di spesa dell'accordo di collaborazione (prot. n. 0211224 del 18/11/2024)".***

DPC DIPARTIMENTO TERRITORIO - AMBIENTE
DPC002 SERVIZIO VALUTAZIONI AMBIENTALI
DPC002001 UFFICIO V.A.S. E SUPPORTO ALL'AUTORITÀ AMBIENTALE

RIEPILOGO FIRME PROPOSTA DI DELIBERA

ESTENSORE
Enzo Di Placido
(Firmato elettronicamente)

RESPONSABILE UFFICIO
Enzo Di Placido
(Firmato elettronicamente)

DIRIGENTE
DPC002 SERVIZIO VALUTAZIONI AMBIENTALI
Erika Galeotti
(Firmato digitalmente)

DIRETTORE
DPC DIPARTIMENTO TERRITORIO - AMBIENTE
Pierpaolo Pescara
(Firmato digitalmente)

ASSESSORE
A01 Agricoltura; Caccia e Pesca; Parchi e riserve naturali; Sistema idirico; Ambiente.
Emanuele Imprudente
(Firmato digitalmente)

RIEPILOGO ALLEGATI PARTE INTEGRANTE OMISSIS

Nome allegato: All. 01_Atto aggiuntivo di proroga..pdf

Impronta F0230A5AE99A56058F12CCDFA65CBBF773ED9FABFFA96B17D56A3B11DCFDB115

RIEPILOGO FIRME DELIBERA

DPC DIPARTIMENTO TERRITORIO - AMBIENTE
DPC002 SERVIZIO VALUTAZIONI AMBIENTALI
DPC002001 UFFICIO V.A.S. E SUPPORTO ALL'AUTORITÀ AMBIENTALE

(Firmato digitalmente da)
MARCO MARSILIO
PRESIDENTE
Data: 30/10/2026 13:18:19
Nr. di serie certificato: 860217299251387923456700030115848380 31

(Firmato digitalmente da)
MARCO DE SANTIS
SEGRETARIO
Data: 30/10/2026 13:21:49
Nr. di serie certificato: 348868178788347512233010309092870791 35

Allegati per Deliberazione n. 727 del 30.10.2026

All. 01_Atto aggiuntivo di proroga

Scarica:

http://bura.regione.abruzzo.it/sites/bura.regione.abruzzo.it/files/bollettini/2026-11-24/atto-aggiuntivo-ad-invarianza-di-spesa.pdf

Hash: 92d0996304820fa45083328a06e39cc5

DPC DIPARTIMENTO TERRITORIO - AMBIENTE
DPC017 SERVIZIO DEMANIO IDRICO E FLUVIALE
DPC017002 Ufficio Concessioni Derivazioni Idriche

DGR n. 743 del 10/11/2026

OGGETTO: ART. 17, COMMA 4 DEL D. LGS. 23.02.2023, N. 18. – MISURE ATTE A RENDERE POSSIBILE UN APPROVVIGIONAMENTO IDRICO DI EMERGENZA PER FORNIRE ACQUA POTABILE RISPONDENTE AI REQUISITI DI LEGGE, PER LA QUANTITÀ ED IL PERIODO MINIMI NECESSARI A FAR FRONTE A CONTINGENTI ESIGENZE LOCALI, MEDIANTE L'UTILIZZO DI FONTI IDRICHE AGGIUNTIVE, NELL'AREA DELL'AMBITO PESCARESE - ENTE REGIONALE SERVIZIO IDRICO INTEGRATO. PROROGA DELL'AUTORIZZAZIONE DI CUI ALLA DGR N. 575/2026.

DPA DIPARTIMENTO PRESIDENZA PROGRAMMAZIONE TURISMO

DPA016 Servizio Assistenza Atti del Presidente e della Giunta Regionale

Riunione di Giunta del:	10/11/2026	
Presidente:	MARCO MARSILIO	
Componenti della Giunta:	EMANUELE IMPRUDENTE	PRESENTE
	MARCO MARSILIO	PRESENTE
	MARIO QUAGLIERI	PRESENTE
	NICOLETTA VERì	PRESENTE
	ROBERTO SANTANGELO	PRESENTE
	TIZIANA MAGNACCA	PRESENTE
	UMBERTO D'ANNUNTIIS	PRESENTE

REGIONE ABRUZZO

DPC DIPARTIMENTO TERRITORIO - AMBIENTE
DPC017 SERVIZIO DEMANIO IDRICO E FLUVIALE
DPC017002 Ufficio Concessioni Derivazioni Idriche

OGGETTO: ART. 17, COMMA 4 DEL D. LGS. 23.02.2023, N. 18. – MISURE ATTE A RENDERE POSSIBILE UN APPROVVIGIONAMENTO IDRICO DI EMERGENZA PER FORNIRE ACQUA POTABILE RISPONDENTE AI REQUISITI DI LEGGE, PER LA QUANTITÀ ED IL PERIODO MINIMI NECESSARI A FAR FRONTE A CONTINGENTI ESIGENZE LOCALI, MEDIANTE L'UTILIZZO DI FONTI IDRICHE AGGIUNTIVE, NELL'AREA DELL'AMBITO PESCARESE - ENTE REGIONALE SERVIZIO IDRICO INTEGRATO. PROROGA DELL'AUTORIZZAZIONE DI CUI ALLA DGR N. 575/2026.

LA GIUNTA REGIONALE

VISTO il Regio Decreto 11 dicembre 1933, n. 1775 "Testo unico delle disposizioni di legge sulle acque e impianti elettrici";

VISTO l'art. 89 del Decreto Legislativo 31 marzo 1998, n. 112 di conferimento di funzioni e compiti amministrativi dallo Stato alle Regioni ed agli Enti locali, in attuazione del capo I della Legge 15 marzo 1997, n. 59;

VISTO il Decreto Legislativo 3 aprile 2006 n. 152 "Norme in materia Ambientale" s.m.i.;

VISTO il D.Lgs. 23.02.2023, n. 18 recante "*Attuazione della direttiva (UE) 2020/2184 del Parlamento europeo e del Consiglio, del 16 dicembre 2020, concernente la qualità delle acque destinate al consumo umano"* in particolare l'art. 17 comma 4 che dispone che *"le regioni e province autonome adottano misure atte a rendere possibile un approvvigionamento idrico di emergenza per fornire acqua potabile rispondente ai requisiti minimi previsti dall'allegato I, per la quantità ed il periodo minimi necessari a far fronte a contingenti esigenze locali*";

VISTO il Decreto n. 2/Reg. del 17.08.2023 "Disciplina dei procedimenti riguardanti le derivazioni e le utilizzazioni di acqua pubblica", pubblicato sul BURA 3, vigente a far data dal 19 agosto 2023;

DATO ATTO delle priorità d'uso delle acque destinate al consumo umano, come previsto dall'art. 96, comma 3 e dall'art. 144, comma 4 del D. Lgs. 03.04.2006, n.152, nonché all'art. 20 comma 1 del Regolamento di cui al Decreto n. 2/Reg. del 17.08.2023;

VISTA la Deliberazione della Giunta Regionale n. 575 del 09/09/2026 recante "Art. 17, comma 4 del D. Lgs. 23.02.2023, n. 18. – Misure atte a rendere possibile un approvvigionamento idrico di emergenza per fornire acqua potabile rispondente ai requisiti di legge, per la quantità ed il periodo minimi necessari a far fronte a contingenti esigenze locali, mediante l'utilizzo di fonti idriche aggiuntive, nell'area dell'ambito pescarese - Ente Regionale Servizio Idrico Integrato. Proroga dell'autorizzazione di cui alla DGR n. 449/2026";

VISTA la nota della Soc. ACA S.p.A. prot. n. 29490 del 16/10/2026, acquisita con prot. n. 0408329 in pari data, con cui la Società, considerato l'andamento delle condizioni meteo con scarse precipitazioni, chiede la proroga fino al 31 dicembre 2026 dell'autorizzazione per l'utilizzo in emergenza dei pozzi situati in Bussi sul Tirino, in via della Repubblica, di cui alla sopracitata DGR n. 575/2026 al fine di garantire la continuità del servizio idrico e di sopperire alle riduzioni di portata legate alle attività di manutenzione straordinaria sulla rete idrica del Giardino o dei pozzi San Rocco di Bussi sul Tirino;

RILEVATO che la Soc. ACA S.p.A. *si impegna a disattivare tale approvvigionamento emergenziale non appena sarà ristabilito l'equilibrio di adduzione idrica e continuerà a mettere in atto, costantemente, qualsiasi manovra di ottimizzazione della distribuzione idrica, nonché ad effettuare le analisi sulla qualità delle acque*;

VISTA la nota prot. n. 2026-ERSI-5056 dell'ERSI Abruzzo - Ente Regionale per il Servizio Idrico Integrato (acquisita con prot. n. 0414127 del 21/10/2026) con la quale, con riferimento a quanto rappresentato dal Gestore dell'ambito pescarese ACA S.p.A. (giusta sopracitata nota prot. n. 29490 del 16/10/2026) e per le motivazioni ivi riportate, si chiede *"al fine di garantire le azioni necessarie a contenere l'emergenza idrica*

che potrebbe interessare parte del territorio del sub-ambito Pescarese, anche in considerazione delle elevate temperature registrate, si chiede, ai sensi dell'art. 17 comma 4 del D. Lgs. n. 18/2023, la proroga dell'autorizzazione per l'utilizzo dei pozzi d'emergenza di Bussi sul tirino, Via della Repubblica, per una portata massima di 100 l/s fino al 31.12.2026, per i soli periodi necessari ad evitare riduzioni di portata erogata, turnazioni e funzionamenti intermittenti, e comunque nel rispetto delle eventuali prescrizioni impartite";

DATO ATTO che l'autorizzazione all'approvvigionamento idrico di emergenza mediante l'utilizzo delle fonti idriche aggiuntive di cui all'art. 17, co. 4 del D. Lgs. n. 18/2023, viene rilasciata fatta salva la preventiva acquisizione delle autorizzazioni sanitarie per l'utilizzazione dell'acqua ad uso potabile rilasciate dal Servizio Igiene Alimenti e Nutrizione dell'ASL competente;

DATO ATTO che il presente atto, in relazione alla situazione emergenziale sopra evidenziata, riveste carattere di urgenza ed indifferibilità;

VISTA la L.R. n. 77 del 14.09.1999;

DATO ATTO che:

- il Dirigente del Servizio Demanio Idrico e Fluviale competente della materia trattata nella presente proposta ha espresso il proprio parere favorevole di regolarità tecnico amministrativa sulla base dell'istruttoria effettuata dai funzionari responsabili degli uffici competenti per materia;
- il Direttore del Dipartimento Territorio-Ambiente ha attestato la legittimità e la regolarità tecnico-amministrativa del presente provvedimento ai sensi della L.R. 77/1999 s.m.i.;

CONSIDERATO che l'assunzione del presente provvedimento non comporta oneri finanziari a carico del bilancio regionale;

A VOTI UNANIMI ESPRESSI nelle forme di legge;

DELIBERA

per i motivi richiamati in premessa e da ritenersi qui integralmente riportati:

1) ai sensi dell'art. 17, co. 4 del D. Lgs. n. 18/2023, di prevedere le misure atte a rendere possibile un approvvigionamento idrico in caso di carenza o di emergenza idrica che può determinarsi nell'ambito del sistema acquedottistico Pescarese, con conseguente necessità di attivare il campo pozzi esistente in Bussi sul Tirino, in via della Repubblica, consentendo il prelievo di acqua per garantire i volumi necessari per soddisfare il fabbisogno idrico potabile del comprensorio evitando riduzioni di portata erogata, turnazioni e funzionamenti intermittenti;
2) di prorogare fino al 31.12.2026 l'autorizzazione all'Ente Regionale del Servizio Idrico Integrato di cui alla DGR n 575/2026 per la captazione di acqua in caso di necessità ed in emergenza per una portata massima di 100 l/s, mediante l'emungimento di acqua dai pozzi di emergenza ubicati in via della Repubblica a Bussi sul Tirino (PE) per il periodo strettamente necessario per fronteggiare le situazioni di emergenza idrica;
3) di dare atto che l'autorizzazione viene rilasciata fatta salva la preventiva acquisizione delle autorizzazioni sanitarie per l'utilizzazione dell'acqua ad uso potabile rilasciate dal Servizio Igiene Alimenti e Nutrizione dell'ASL competente;
4) di far constare che l'autorizzazione in parola decorre senza soluzione di continuità, dalla data di scadenza dell'autorizzazione di cui alla DGR n 575/2026;
5) di disporre al Servizio demanio idrico e Fluviale la notifica del presente provvedimento all'Ente Regionale Servizio Idrico, alla ACA S.p.A., al S.I.A.N. dell'ASL di Pescara ed alle Prefetture di Chieti e Pescara;
6) di disporre la pubblicazione del presente provvedimento sul Bollettino Ufficiale della Regione Abruzzo.

DPC DIPARTIMENTO TERRITORIO - AMBIENTE
DPC017 SERVIZIO DEMANIO IDRICO E FLUVIALE
DPC017002 Ufficio Concessioni Derivazioni Idriche

RIEPILOGO FIRME PROPOSTA DI DELIBERA

ESTENSORE
Francesca Molinari
(Firmato elettronicamente)

RESPONSABILE UFFICIO DPC017002 Ufficio Concessioni Derivazioni Idriche
Francesca Molinari
(Firmato elettronicamente)

DIRIGENTE
DPC017 SERVIZIO DEMANIO IDRICO E FLUVIALE
Carlo Giovani
(Firmato digitalmente)

DIRETTORE
DPC DIPARTIMENTO TERRITORIO - AMBIENTE
Pierpaolo Pescara
(Firmato digitalmente)

ASSESSORE
A01 Agricoltura; Caccia e Pesca; Parchi e riserve naturali; Sistema idirico; Ambiente.
Emanuele Imprudente
(Firmato digitalmente)

RIEPILOGO FIRME DELIBERA

DPC DIPARTIMENTO TERRITORIO - AMBIENTE
DPC017 SERVIZIO DEMANIO IDRICO E FLUVIALE
DPC017002 Ufficio Concessioni Derivazioni Idriche

(Firmato digitalmente da)
MARCO MARSILIO
PRESIDENTE
Data: 10/11/2026 17:19:13
Nr. di serie certificato: 860217299251387923456700030115848380 31

(Firmato digitalmente da)
MARCO DE SANTIS
SEGRETARIO
Data: 10/11/2026 17:42:53
Nr. di serie certificato: 348868178788347512233010309092870791 35

REGIONE ABRUZZO

DETERMINAZIONE DPF023/124 DELL'11.11.2026

DIPARTIMENTO SANITA'

SERVIZIO PREVENZIONE, SICUREZZA ALIMENTARE E VETERINARIA (DPF023)

UFFICIO SANITÀ ANIMALE

OGGETTO: SOCIETA' CE.S.COT ABRUZZO S.R.L. – VARIAZIONE DELL'ACCREDITAMENTO REGIONALE QUALE ORGANISMO DI FORMAZIONE SUI PRODOTTI FITOSANITARI E AGGIORNAMENTO ELENCO REGIONALE.

IL DIRIGENTE DEL SERVIZIO

VISTO il D.P.R. 23 aprile 2001, n. 290, recante "Regolamento di semplificazione dei procedimenti di autorizzazione alla produzione, alla immissione in commercio e alla vendita di prodotti fitosanitari e relativi coadiuvanti" ed in particolare gli artt. 21,22,23,24,25,26,27 e 42 che prevedono l'adozione di specifico atto regolamentare da parte delle Regioni;

VISTO il D.P.R. 28 febbraio 2012, n. 55;

VISTO il Decreto Ministeriale 23 luglio 2003: attuazione della Direttiva 2002/63/CE dell'11.07.2002 relativa ai metodi di campionamento ai fini del controllo ufficiale dei residui di antiparassitari nei prodotti alimentari di origine vegetale ed animale;

VISTO il D.M. 27.08.2004: prodotti fitosanitari: limiti massimi di residui delle sostanze attive nei prodotti destinati all'alimentazione;

VISTI i Reg. CE n. 396/2005, n. 149/2008, n. 260/2008, n. 839/2008, n. 901/2009 E N. 1107/2009;

VISTA la D.G.R. n. 274 del 12 aprile 2010 che recepisce il D.P.R. 23 aprile 2001, n. 290 ed individua le norme regionali attuative delle discipline regolamentari nazionali;

VISTA la D.G.R. n. 930 del 29 novembre 2010 che modifica ed integra la richiamata precedente Deliberazione n. 274 del 12 aprile 2010;

VISTO l'accordo 21 dicembre 2011, n. 221/CSR "Accordo tra il Ministro del Lavoro e delle Politiche Sociali, il Ministro della Salute, le Regioni e le Province autonome di Trento e Bolzano per la formazione dei lavoratori, ai sensi dell'art. 37, comma 2°, del D. Lgs. n. 81/2008;

VISTO il Reg. CE 21 ottobre 2009, n. 1107 – Reg. del Parlamento Europeo e del Consiglio relativo all'immissione sul mercato dei prodotti fitosanitari e che abroga le Direttive del Consiglio n. 79/117/CEE e 91/414/CEE;

VISTA la Direttiva 21 ottobre 2009, n. 2009/128/CE del Parlamento Europeo e del Consiglio che istituisce un quadro per l'azione comunitaria ai fini dell'uso sostenibile dei pesticidi;

VISTO il D.P.R. 28 febbraio 2012, n. 55 "Regolamento recante modifiche al DPR 23 aprile 2001, n. 290 per la semplificazione dei procedimenti di autorizzazione alla produzione, alla immissione in commercio e alla vendita di prodotti fitosanitari e relativi coadiuvanti;

VISTO il D.P.R. 14 agosto 2012, n. 150 recante "Attuazione della Direttiva 2009/128/CE che istituisce un quadro per l'azione comunitaria ai fini dell'uso sostenibile dei pesticidi";

VISTO il D.M. 22 gennaio 2014 relativo al Piano di Azione Nazionale (PAN) adottato con D.M. delle Politiche Agricole, Alimentari e Forestali di concerto con i Ministri dell'Ambiente, della Tutela del territorio e del Mare e della Salute, su proposta del Consiglio tecnico Scientifico di cui all'art. 5 del richiamato D. Lgs. n. 150/2012;

VISTA la Delibera di Giunta Regionale n. 163 del 4 marzo 2015 ad oggetto: "Disciplina delle nuove norme in materia di prodotti fitosanitari e procedure relative agli interventi formativi per venditori, consulenti ed utilizzatori ai sensi del D. Lgs. 150/2012" con la quale, previa revoca delle precedenti Delibere di Giunta Regionale n. 274 del 12.4.2010 e 930 del 29.11.2010, è stato adottato uno specifico atto regolamentare da parte della Regione Abruzzo per disciplinare ex novo, ai sensi del D.lgs. n. 150/2012 e del P.A.N. del 22.01.2014, la materia relativa alla formazione, alla consulenza, all'acquisto ed all'uso dei prodotti fitosanitari e loro coadiuvanti classificati tossici, molto tossici e nocivi e le caratteristiche minime per lo stoccaggio, ed i locali destinati al deposito e vendita di tali prodotti;

PRESO ATTO che la stessa deliberazione giuntale, ai sensi di quanto disciplinato dall'art. 7 del D. Lgs. 14 agosto 2012, n. 150, ha previsto con gli allegati 1) e 2) rispettivamente:

- ALLEGATO 1) - la disciplina dell'attività di formazione per il rilascio dei certificati di abilitazione alla vendita, all'acquisto, all'utilizzo e all'attività di consulenza;
- ALLEGATO 2) - le procedure per l'accreditamento degli organismi di formazione degli addetti all'attività di vendita, di consulenza, di acquisto ed utilizzo dei prodotti fitosanitari;

RILEVATO che con il suddetto atto è stato istituito, presso il Dipartimento Sanità della Regione Abruzzo – Servizio Sanità Veterinaria e Sicurezza degli Alimenti, l'Elenco Regionale degli Organismi di Formazione, prevedendo la procedura di accreditamento provvisorio (per la durata di sei mesi) e l'accreditamento definitivo degli stessi Organismi di Formazione, previa verifica, con esito favorevole, da parte del gruppo di Audit;

RICHIAMATA la propria precedente Determinazione n. DPF011/32 del 14 ottobre 2015 con la quale, in esito alla normativa soprarichiamata ed all'istanza di accreditamento presentata dall'Organismo di Formazione CE.S.COT. ABRUZZO - Via Raiale, n. 110 bis - 65128 PESCARA si è proceduto all'accreditamento provvisorio del richiedente quale Organismo Formatore alla consulenza, all'acquisto ed all'uso dei prodotti fitosanitari e loro coadiuvanti classificati tossici, molto tossici e nocivi attribuendo allo stesso il numero di accreditamento **RA/002/FIT**;

VISTA la richiesta di variazione di accreditamento prodotta dal Legale Rappresentante della nuova SOCIETA' CE.S.COT. ABRUZZO S.r.l. – con sede nel comune di Chieti via Spezioli, n. 30/32**,** acquisita dalla Regione Abruzzo in data 21.10.2026 ed acclarata al protocollo al n. RA/413992/26;

RILEVATO che, con nota mail del 27.10.2026, acquisita al prot. RA/418745/26, il Servizio Prevenzione, Sicurezza degli Alimenti e Veterinaria comunicava che la documentazione trasmessa dalla Società risultava incompleta, in quanto priva del versamento di euro 50,00 e della istanza relativa all' inserimento della nuova sede di Montesilvano;

VISTA la nota mail del 27.10.2026 prot. RA/442952/26, con la quale la CE.S.COT. ABRUZZO S.r.l. ha trasmesso la documentazione integrativa precedentemente richiesta, ai fini del perfezionamento della variazione relativo all'inserimento della nuova sede di Montesilvano;

ACCERTATO l'avvenuto versamento, in data 23.10.2026, della somma di € 50,00 sul c/c postale n. 208678 intestato alla "Regione Abruzzo – Servizio Tesoreria – L'Aquila", così come richiesto dal punto 6 dell'allegato 2) alla D.G.R. 4.3.2015, n. 163;

ACCERTATA la regolarità dell'istanza e della documentazione a corredo;

RITENUTA la regolarità tecnico-amministrativa nonché la legittimità del presente provvedimento;

VISTA la L.R. 14 settembre 1999, n. 77 recante "Norme in materia di organizzazione e rapporti di lavoro della Regione Abruzzo" e le sue successive modifiche ed integrazioni;

D E T E R M I N A

- per le ragioni e le finalità espresse in narrativa –

1. di accogliere l'istanza di variazione di accreditamento all'Organismo di Formazione;
2. di dare atto che le sedi operative risultano essere:

   - Chieti via Spezioli, n. 30/32;
   - Tortoreto (TE) via Mattia Preti, 17
   - Avezzano (AQ) via Roma, 242
   - Lanciano (CH) via Arco della Posta,3
   - Roseto degli Abruzzi (TE)–Agri-Fert Snc di Pingiotti & C., via Te Titta n. 2
   - Tollo (CH) – Soc. coop. Agricola Coltivatori diretti di Tollo – via Don Morosini, n. 104
   - Pineto (TE) – viale D'Annunzio9-Centro Direzionale Polis – zona Corfù
   - Alanno (PE) - Istituto Tecnico Agrario, via XX settembre, n. 1
   - **Montesilvano (PE) – Adriatica Servizi Centro di Assistenza Tecnica S.r.l., C.so Umberto I n. 332.**

3. di dare atto che l'Elenco regionale degli Organismi di Formazione sull'impiego dei Prodotti Fitosanitari, a seguito della presente variazione, risulta aggiornato come da elenco allegato quale parte integrante e sostanziale;
4. di pubblicare l'Elenco Regionale degli Organismi di Formazione sull'impiego dei Prodotti Fitosanitari, come aggiornato con il presente provvedimento, sul sito Web della Regione Abruzzo, nell'apposita pagina riservata al Servizio Veterinario e destinata allo scopo;
5. di trasmettere copia della presente Determina all'Organismo accreditato all'indirizzo: info@cescotabruzzo.it;

IL DIRIGENTE DEL SERVIZIO
Vacante

IL DIRETTORE REGIONALE
Ing. Camillo Odio
(f.to digitalmente)

CAMILLO ODIO
DIRETTORE
REGIONE
ABRUZZO
11.11.2026
11:43:43
GMT+02:00

L'ESTENSORE
Tina Maiori Caratella
f.to elettronicamente

IL RESPONSABILE DELL'UFFICIO
Dott.ssa Roberta Torlone
f.to elettronicamente

Allegati per DETERMINAZIONE DPF023/124 DEL 11.11.2026

Elenco regionale degli Organismi di Formazione

Scarica:

http://bura.regione.abruzzo.it/sites/bura.regione.abruzzo.it/files/bollettini/2026-11-24/elenco-regionale-org-di-form-gli-add-cons-acq-ed-ut-prod-fito-agg-all11-11-2026-si

Hash: c6500e7d766bb0fe22a480c7746c1bc7

REGIONE ABRUZZO
DIPARTIMENTO INFRASTRUTTURE - TRASPORTI – DPE SERVIZIO
GENIO CIVILE - PESCARA – DPE015
UFFICIO ESPROPRI, CE.RE.MO.CO., C.R.T.A. – DPE015003

Estratto DETERMINAZIONE n. DPE015/248 DEL 10/11/2026

OGGETTO: Rifacimento Gasdotti Rete di Casalbordino ed opere connesse. Derivazione Casalbordino-Paglieta-Atessa DN 200 (8") pressione di progetto 70 bar. Tratto in Comune di Paglieta (CH).

Società proponente: Snam Rete Gas S.p.A. (codice fiscale e partita IVA 10238291008) con sede legale in Via Vezza d'Oglio, 6 - 20139 Milano (MI).

Ditta concordataria n. 61 di Piano Particellare – Ordine di pagamento dell'indennità definitiva di asservimento e di occupazione temporanea determinata dal Collegio dei Tecnici ai sensi dell'art. 21, comma 12, del D.P.R. n. 327/2001 in favore dei sigg. Di Matteo Antonio e Cellucci Maria, aventi diritto per la quota di spettanza relativa alla Ditta n. 61 di cui al provvedimento DPE015/153 del 10/07/2025.

IL DIRIGENTE DELL'UFFICIO PER LE ESPROPRIAZIONI

…. omissis ….

D E T E R M I N A

1) DI PRENDERE ATTO che l'indennità determinata dal Collegio dei Tecnici ai sensi dell'art. 21 del D.P.R. n. 327/2001 è divenuta definitiva nei confronti dei sigg. Di Matteo Antonio e Cellucci Maria e del promotore Snam Rete Gas S.p.A. per decorso dei termini di impugnazione previsti dall'art. 54 del medesimo D.P.R., nell'importo complessivo di € 20.461,45, come di seguito indicato:

Indennità definitiva di asservimento superficie mq. 3.059:	€ 9 .177,00
Indennità definitiva di occupazione temporanea superficie mq 3.274	€ 954,65
Indennità per danni soprassuolo:	€ 9.222,50
Deprezzamento della proprietà residua:	€ 1.107,30
Totale Indennità definitiva:	€ 20.461,45

2) DI ORDINARE, ai sensi dell'art. 26, comma 1, del D.P.R. n. 327/2001, alla Società Snam Rete Gas S.p.A., in qualità di promotore e beneficiario dell'espropriazione, di procedere al pagamento dell'indennità definitiva di asservimento e di occupazione temporanea, comprensiva dei danni alle colture in atto, indicata al punto 1 in favore dei soggetti beneficiari di seguito indicati che hanno fatto pervenire comunicazione di accettazione secondo le rispettive quote di proprietà:

- DI MATTEO Antonio nato a …*Omissis*…- Proprietà per 1/3 bene personale: importo da liquidare €

6.820,48 ;

- CELLUCCI Maria nata a …*omissis*… - Proprietà per 1/3 bene personale fino al 18/09/2026: importo da liquidare € 6.820,48;

3) DI DISPORRE ai sensi del comma 7 dell'art. 26 del DPR 327/2001, che un estratto del presente provvedimento, previa omissione dei dati personali contenuti in quest'ultimo, venga pubblicato a cura del promotore dell'espropriazione sul Bollettino Ufficiale della Regione Abruzzo (BURAT) dando atto che ai sensi del successivo comma 8 del citato art. 26, ove non sia proposta dai terzi opposizione per l'ammontare dell'indennità, il provvedimento diverrà esecutivo decorsi trenta giorni dal compimento delle relative formalità;

…. *omissis* ….

PER IL DIRIGENTE DEL SERVIZIO
GENIO CIVILE DI PESCARA
(Vacante)

IL DIRETTORE DEL DPE
DIPARTIMENTO INFRASTRUTTURE- TRASPORTI
(Ing. Giancarlo Misantoni)
(firmato digitalmente)

DIRETTORE
REGIONE
ABRUZZO
GIANCARLO
GABRIELE
ALBINO
MISANTONI
11.11.2026
08:01:50
GMT+01:00

Chieti
BELLA DA SEMPRE
COMUNE DI CHIETI

5° SETTORE – Ingegneria del Territorio
Viale Amendola n. 53 – 0871341542(541)
Codice Fiscale 00098000698
protocollo@pec.comune.chieti.it

OGGETTO: DECRETO DI ASSERVIMENTO E DI OCCUPAZIONE TEMPORANEA DEGLI IMMOBILI NECESSARI AI LAVORI DI COSTRUZIONE ED ALL'ESERCIZIO DELL'OPERA DENOMINATA " Metanodotto "Derivazione per Pescara DN 200 (8") – 12 bar" – Variante per interramento attraversamento aereo del canale Enel nel Comune di Chieti (CH) a favore di SNAM RETE GAS S.P.A.

(di cui all'ex art. 22 del Testo Unico delle disposizioni legislative e regolamentari in materia di Espropriazione per la pubblica utilità approvato con DPR 08/06/2001 n. 327 e s.m.i.)

DECRETO PROT. N. 26067 DEL 21.04.2026

Visti i Decreti del Sindaco n°127 del 15/05/2025 di conferimento incarico ad interim di dirigente del "Settore V Ingegneria del Territorio" all'Arch. Carlo Di Gregorio;

Vista la richiesta di ASSERVIMENTO E DI OCCUPAZIONE TEMPORANEA in data 08.04.2026, trasmessa con PEC del 10.04.2026 ed acquisita in data 10.04.2026 al n. 23987 al Protocollo del Comune di Chieti, da parte della Società SNAM RETE GAS S.p.A. con sede in Milano via Vezza D'Oglio, 6 c.a.p. 20139, Codice Fiscale, Partita IVA e numero di iscrizione al Registro delle Imprese di Milano Monza Brianza e Lodi n. 10238291008, R.E.A. MILANO 1964271 e uffici in Vico Capurso, 3, n. - 70126 BARI (BA);

Visti:

- il Decreto Legislativo 23 maggio 2000, n. 164 recante norme comuni per il mercato interno del gas naturale;
- il D.P.R. 08.06.2001 n. 327, come modificato dal D.Lgs. 302/2002 e dal D.Lgs. 330/2004 "Testo Unico delle disposizioni legislative e regolamentari di espropriazione per pubblica utilità";

- la Legge Regionale n. 7 del 03.03.2010 e s.m.i. recante "Disposizione regionali in materia di espropriazione per pubblica utilità";
- l'art. 107 del D.lgs 18 agosto 2000, n. 267;
- la legge 07.08.1990, n. 241 e le successive modifiche ed integrazioni, recante disposizioni sulla procedura di semplificazione dei procedimenti amministrativi;

Richiamato l'Art. 52-sexies del DPR 327/2001: "Disposizioni particolari per le infrastrutture lineari energetiche non facenti parte delle reti energetiche nazionali", il cui comma 2 prevede che le funzioni amministrative in materia di espropriazione di infrastrutture lineari energetiche che, per dimensioni o per estensione, hanno rilevanza o interesse esclusivamente locale, sono esercitate dal Comune territorialmente competente;

Considerato che la Società SNAM RETE GAS S.P.A. ha presentato presso la "Regione Abruzzo DPC 025 – Dipartimento Territorio – Ambiente - Servizio Politica Energetica e Risorse del Territorio", con nota prot. n. 294 del 28.03.2023, acquisita al prot. n. 0173588/23 del 19.04.2023, istanza, ai sensi degli artt. 52-quater e 52-sexies del D.P.R. 08/06/2001, n. 327 e s.m.i., per la realizzazione dell'opera denominata "Metanodotto Derivazione per Pescara DN 200 (8") – 12 bar" – Variante per interramento attraversamento aereo del canale Enel nel Comune di Chieti (CH)" ed opere connesse, ricadente nel Comune di Chieti (CH), ai fini dell'approvazione del progetto, dell'accertamento della conformità urbanistica, l'apposizione del vincolo preordinato all'esproprio e la dichiarazione di pubblica utilità dell'opera, nonché per l'acquisizione dei pareri, nulla osta, autorizzazioni e/o atti di assenso propedeutici all'adozione del provvedimento finalizzato al rilascio dell'autorizzazione unica alla costruzione ed all'esercizio dell'impianto di cui all'oggetto;

Visti:

- la nota regionale, protocollo n. 0407605/24 del 22.10.2024, inviata a mezzo PEC a tutti gli Enti/Amministrazioni chiamate ad esprimersi sull'opera, mediante la quale è stata comunicata l'indizione della Conferenza di Servizi decisoria in forma semplificata e in modalità asincrona,

- il Verbale della Conferenza di Servizi Decisoria Modalità Asincrona del 05.02.2026 – protocollo n. RA0046791/26, conclusasi favorevolmente, con cui sono stati acquisiti i pareri, nulla osta ed atti di assenso e relative prescrizioni pervenuti dagli Enti/Amministrazioni coinvolte, anche in modo tacito o implicito,

Vista la Determinazione N. DPC025/064 del 24.02.2026 emessa dalla "Regione Abruzzo - Dipartimento Territorio e Ambiente – Servizio Politica Energetica e Risorse del Territorio – Ufficio Risorse Estrattive del Territorio", pubblicata in data 10.04.2026 al BURA – Bollettino Speciale n. 58/2026, con cui si determina, tra l'altro di:

- prendere atto del Verbale della Conferenza di Servizi del 05.02.2026 – protocollo n. RA0046791/26;
- approvare il progetto definitivo del metanodotto denominato "Metanodotto Derivazione per Pescara DN 200 (8") – 12 bar – Variante per interramento attraversamento aereo del canale Enel nel Comune di Chieti (CH)" ed opere connesse, in ordine all'accertamento della conformità urbanistica, all'apposizione del vincolo preordinato all'esproprio, alla dichiarazione di pubblica utilità dell'opera in argomento;
- dare atto che, ai sensi dell'art. 52 quater del D.P.R. 327/2001 e s.m.i., la Determinazione sopra richiamata dispone la variante urbanistica con effetti localizzativi dell'opera approvata nello strumento urbanistico vigente del Comune di Chieti (CH) e comporta l'apposizione del vincolo preordinato all'esproprio sulle aree interessate dalla realizzazione dell'opera e dalla imposizione di servitù,
- autorizzare, ai sensi dell'art. 52 quater comma 3 del DPR 327/2001 e s.m.i. la Società SNAM RETE GAS S.P.A., alla realizzazione e all'esercizio del metanodotto ed opere connesse di che trattasi, nel rispetto delle raccomandazioni, condizioni, indicazioni e prescrizioni riportate nelle autorizzazioni, nulla osta, concessioni, pareri, rilasciati dagli Enti/Amministrazioni/Società chiamati ad esprimersi in merito all'opera;

e si prende atto:

- della richiesta avanzata dalla Società SNAM RETE GAS S.P.A., di disporre l'urgenza dei lavori, anche in considerazione di quanto disposto dall'art. 22 del D.P.R. 08/06/2001 n. 327 e s.m.i.;
- che l'infrastruttura in oggetto riveste, per dimensione ed estensione, carattere esclusivamente locale, ai fini di quanto previsto dall'art. 52-sexies comma 2 del DPR 327/2001 come modificato dal D. Lgs. 330/2004;
- che ai sensi dell'art. 52 quater, il provvedimento emanato a conclusione del procedimento unico sostituisce, anche ai fini urbanistici ed edilizi, fatti salvi gli adempimenti previsti dalle norme di sicurezza vigenti, ogni altra autorizzazione, concessione, approvazione, parere e nulla osta comunque denominati necessari alla realizzazione e all'esercizio delle infrastrutture energetiche e costituisce variazione degli strumenti urbanistici vigenti, dispone la pubblica utilità delle opere e l'inizio delle procedure espropriative per la emissione del decreto di imposizione di servitù ed occupazione temporanea delle aree necessarie alla realizzazione delle opere;

Visto che la Società SNAM RETE GAS S.P.A. ha depositato istanza, corredata della necessaria documentazione, presso questa Amministrazione (acquisita al Prot. n. 23987 del 10.04.2026), allo scopo di ottenere l'emissione del decreto di imposizione di servitù con contestuale occupazione temporanea delle aree necessarie all'esecuzione dei lavori per la costruzione dell'opera denominata "Metanodotto Derivazione per Pescara DN 200 (8") – 12 bar – Variante per interramento attraversamento aereo del canale Enel nel Comune di Chieti (CH)" ed opere connesse, ex artt. 22, 49, 52-sexies e 52-octies del D.P.R. 08/06/2001 n. 327 e s.m.i.;

Considerato che l'avvio dei lavori riveste carattere di urgenza, in quanto è assolutamente indispensabile la realizzazione dell'opera in oggetto per poter garantire l'ammodernamento/delocalizzazione del tratto di rete esistente posto in attraversamento aereo al canale Enel nel Comune di Chieti (CH) risultando quindi assolutamente indispensabile avere senza indugio a disposizione i fondi di seguito descritti con lo scopo di occuparli con urgenza per

un periodo di mesi 12, al fine di eseguirvi i lavori di scavo, posa, rinterro, collaudo e quanto altro necessario per la messa in esercizio dell'opera da adibirsi a trasporto di gas naturale;

Dato atto che l'avvio dei lavori riveste carattere di urgenza anche in relazione alla particolare natura delle opere, tale da non consentire l'applicazione delle disposizioni di cui ai commi 1 e 2 dell'art. 20 del D.P.R. 8 giugno 2001 n. 327 e successive modifiche ed integrazioni;

Visto inoltre che il decreto che dispone la servitù di metanodotto, ai sensi dell'art. 22 D.P.R. 327/2001 e s.m.i., può essere emanato ed eseguito in base alla determinazione urgente delle relative indennità;

Dato atto che, ai sensi dell'art. 52-octies del D.P.R. 8 giugno 2001 e s.m.i., il decreto di imposizione di servitù relativo alle infrastrutture lineari energetiche dispone anche l'occupazione temporanea delle aree necessarie alla realizzazione delle opere e la costituzione del diritto di servitù, con la contestuale indicazione delle relative indennità

DECRETA

Art. 1

L'imposizione di una servitù di metanodotto e l'occupazione temporanea a carico dei fondi siti nel Comune di Chieti (CH) di cui all'allegato elenco, che si unisce come parte integrante e sostanziale del presente Decreto unitamente al piano particolareggiato d'esecuzione, identificati in colore rosso e colore verde in scala 1:2.000 allegato in favore della Società SNAM RETE GAS S.P.A. con sede in Milano via Vezza D'Oglio, 6 CAP 20139, Codice Fiscale, Partita IVA e numero di iscrizione al Registro delle Imprese di MILANO MONZA BRIANZA, LODI n. 10238291008, R.E.A. MILANO 1964271;

Art. 2

Ai sensi dell'art. 52-octies del D.P.R. 327/2001 e ss.mm.ii. l'occupazione temporanea, per un

periodo di 12 mesi a decorrere dalla data di immissione in possesso, delle aree necessarie per la corretta esecuzione dei lavori previsti e meglio identificate in colore verde nel piano particolareggiato d'esecuzione in scala 1:2.000 allegato; la costituzione di servitù di cui al precedente art. 1, come risulta dal piano particellare allegato, predisposto ai sensi dell'art. 20 comma 1, delle aree identificate in colore rosso nel piano particolareggiato d'esecuzione in scala 1:2.000 allegato, evidenzia inoltre:

- che l'opera consiste nella posa di una tubazione per trasporto idrocarburi gassosi interrata alla profondità di circa un metro (metri unovirgolazero) misurata dalla generatrice superiore della condotta, nonché di cavi accessori per reti tecnologiche;
- che saranno installati apparecchi di sfiato e cartelli segnalatori, nonché eventuali opere sussidiarie necessarie ai fini della sicurezza;
- l'obbligo da parte dei proprietari dei fondi asserviti di non costruire opere di qualsiasi genere, incluse fognature e canalizzazioni chiuse, a distanza inferiore di m. 6,00 (metri sei/00) dall'asse della tubazione, nonché di mantenere la superficie asservita a terreno agrario, con la possibilità di continuare ad eseguire sulla stessa le ordinarie coltivazioni agricole, ivi comprese le piantumazioni di essenze arboree ad alto fusto, senza alterare la profondità di posa della condotta;
- la facoltà di Snam Rete Gas ad occupare, anche per mezzo delle sue imprese appaltatrici, per tutto il tempo occorrente l'area necessaria all'esecuzione dei lavori, nonché accedere liberamente in qualsiasi momento alle proprie opere ed ai propri impianti con il personale ed i mezzi necessari per la sorveglianza, la manutenzione, l'esercizio, le eventuali modifiche, rifacimenti, riparazioni, sostituzioni e recuperi;
- l'inamovibilità delle tubazioni, dei manufatti, delle apparecchiature e delle opere sussidiarie relative al gasdotto di cui in premessa, di proprietà di Snam Rete Gas e che pertanto avrà anche la facoltà di rimuoverle;

- l'obbligo da parte dei proprietari dei fondi asserviti di astenersi dal compimento di qualsiasi atto che costituisca intralcio o pericolo per i lavori da eseguirsi;
- l'obbligo altresì da parte dei proprietari dei fondi asserviti di astenersi dal compimento di qualsiasi atto che possa costituire pericolo per l'impianto, ostacoli il libero passaggio, diminuisca o renda più scomodo l'uso e l'esercizio della servitù;
- l'impegno, nel caso di attività che comportino scavi e/o movimenti terra riguardanti la realizzazione di impianti arborei nell'ambito della fascia asservita da parte dei proprietari dei fondi asserviti, a darne preavviso a Snam Rete Gas affinché quest'ultima valuti, ai fini autorizzativi, gli interventi da effettuare e fornire la necessaria assistenza senza oneri a carico della Concedente;
- che i danni prodotti alle cose, alle piantagioni ed ai frutti pendenti durante la realizzazione del metanodotto sono quantificati nell'indennità di occupazione temporanea determinata con il presente decreto di imposizione di servitù, mentre in occasione di eventuali riparazioni, modifiche, recuperi, sostituzioni, manutenzione, esercizio del gasdotto, saranno determinati di volta in volta a lavori ultimati da Snam Rete Gas e liquidati a chi di ragione;
- la permanenza a carico dei proprietari dei tributi e degli oneri gravati sui fondi;

Art. 3

La SNAM RETE GAS S.P.A. è autorizzata ad occupare temporaneamente, per un periodo di mesi 12 (dodici) a decorrere dalla data di esecuzione del presente provvedimento, le aree necessarie alla corretta esecuzione dei lavori previsti, meglio identificate nella planimetria catastale e descritte nel piano particellare, allegati al presente provvedimento per farne parte integrante e sostanziale.

Art. 4

Ai sensi dell'art. 24 del D.P.R. 327/2001 e s.m.i., l'esecuzione del Decreto di asservimento ed occupazione temporanea avrà luogo, per iniziativa della Società beneficiaria del menzionato Decreto, entro il termine perentorio di due anni, con la redazione del verbale di immissione in

possesso; lo stato di consistenza del bene potrà essere compilato anche successivamente alla redazione del verbale di immissione in possesso, senza ritardo e prima che sia mutato lo stato dei luoghi. I succitati atti saranno redatti in contraddittorio con il proprietario o, in caso di assenza o di rifiuto di quest'ultimo, alla presenza di almeno di due testimoni che non siano dipendenti del beneficiario dell'imposizione di servitù. Possono partecipare alle operazioni i titolari di diritti reali o personali sul bene.

Art. 5

Le indennità di asservimento ed occupazione temporanea da corrispondere a titolo provvisorio agli aventi diritto per l'asservimento e l'occupazione degli immobili riportati nel piano particellare allegato al presente Decreto, sono state determinate in via d'urgenza, senza particolari indagini e formalità, ai sensi dell'articolo 22 e conformemente agli artt. 44, 50 e 52-octies del D.P.R. 8 giugno 2001 n°327 e s.m.i.

Ai sensi della vigente normativa, sono inoltre suscettibili di indennizzo i fabbricati, i manufatti, le opere di urbanizzazione e le essenze arboree ed erbacee di pregio insistenti sui fondi interessati dai lavori, eventualmente rimossi per l'esecuzione delle opere e non ripristinati a conclusione degli stessi. Tali elementi, da rilevarsi durante la fase della presa di possesso, verranno liquidati, ai sensi degli articoli 32 e 38 del D.P.R. n°327/200l e s.m.i., in base al loro valore venale, tenuto conto dello stato di manutenzione in cui gli stessi si trovano. In caso di mancata accettazione o silenzio, l'indennità viene depositata, a cura della Società beneficiaria del presente Decreto, presso il Ministero dell'Economia e delle Finanze (MEF) – Ragioneria Territoriale dello Stato di L'Aquila e successivamente definita dalla Commissione Provinciale Espropri.

Art. 6

Le ditte proprietarie dei terreni asserviti e/o occupati, nei trenta giorni successivi all'immissione in possesso, possono comunicare a questa Amministrazione (Comune di CHIETI – V Settore Lavori

Pubblici – III Settore Sviluppo del Territorio c/o Sede Municipale Via Amendola, 53 – 66100 CHIETI (CH)) e, per conoscenza, alla SNAM RETE GAS S.P.A. con sede in Vico Capurso, 3, n. - 70126 BARI (BA) (Distretto Sud Orientale), con dichiarazione irrevocabile, l'accettazione delle indennità di asservimento ed occupazione temporanea.

Questa stessa Amministrazione, ricevuta dalla proprietà la comunicazione di accettazione delle indennità di asservimento ed occupazione temporanea, la dichiarazione di assenza di diritti di terzi sul bene e la documentazione comprovante la piena e libera disponibilità del terreno, imporrà alla SNAM RETE GAS S.P.A. di provvedere al pagamento delle stesse nel termine di 60 giorni; decorso tale termine alla Ditta proprietaria saranno dovuti gli interessi legali.

Art. 7

Decorsi 30 giorni dall'immissione in possesso, in caso di rifiuto o silenzio, le indennità provvisorie di asservimento e occupazione temporanea saranno invece depositate presso la Cassa Depositi e Prestiti, a seguito di apposita ordinanza di questa Amministrazione alla SNAM RETE GAS S.P.A.

Entro lo stesso termine stabilito per l'accettazione, il proprietario che non condivide le indennità provvisorie proposte con il presente atto può:

a) produrre a questa Amministrazione istanza per la nomina di tecnici, ai sensi dell'art. 21 e dell'art. 22 del Testo Unico, designandone uno di sua fiducia, affinché unitamente al tecnico nominato da questo Comune e ad un terzo esperto eventualmente nominato dal Presidente del Tribunale Civile, determinino le indennità definitive.
b) non avvalersi di un tecnico di fiducia; in tal caso questa Amministrazione provvederà a determinare le indennità definitive tramite la Commissione Provinciale Espropri competente.

In caso di non condivisione delle determinazioni di cui sopra, il proprietario, il promotore dell'espropriazione o il terzo che ne abbia interesse potranno proporre opposizione alla stima, nei termini e con le modalità previste dall'art. 54 del Testo Unico.

Art. 8

La SNAM RETE GAS S.P.A., Società beneficiaria del presente Decreto, provvederà a notificare nelle forme degli atti processuali civili e nei termini di legge, il presente Decreto ai proprietari delle aree da interessare dall'asservimento e dall'occupazione temporanea imposti con il presente provvedimento, unitamente all'avviso contenente l'indicazione del luogo, del giorno e dell'ora in cui è prevista l'esecuzione del Decreto medesimo ed indicando anche il nominativo dei tecnici da essa incaricati; ai sensi dell'art. 23 comma g) del D.P.R. 327/2001 e s.m.i., la notificazione dovrà avvenire almeno 7 giorni prima della data fissata per l' immissione in possesso dei beni sui quali viene costituita la presente servitù.

Il beneficiario darà atto dell'esecuzione del presente Decreto con apposito verbale da redigere secondo le modalità e i termini di cui all'art. 24 del D.P.R. 327/2001 e s.m.i.

La mancata notificazione ed esecuzione del Decreto di asservimento e occupazione nei modi e nei termini di legge comporterà la sospensione degli effetti prodotti dal Decreto, ex art. 23 comma 1 lettera f) del D.P.R. 327/2001 e s.m.i.

Art.9

La SNAM RETE GAS S.P.A. provvederà senza indugio, a sua cura e spese ex art. 23 comma 4) del D.P.R. 327/2001, a tutte le formalità relative alla registrazione del Decreto presso l'Ufficio delle Entrate e la successiva trascrizione dello stesso presso l'Ufficio dei Registri Immobiliari.

Art. 10

Il presente decreto sarà pubblicato per estratto nel Bollettino Ufficiale della Regione Abruzzo, ex art. 23 comma 5 del D.P.R. 327/2001 e s.m.i, ed affisso all'Albo Pretorio del Comune.

Art. 11

Ai sensi dell'art. 3 comma 4 della legge 7 Agosto 1990 n. 241 si comunica che, avverso il presente atto, può essere presentato ricorso stragiudiziale al TAR competente o per via straordinaria al

Presidente della Repubblica rispettivamente entro 60 giorni ed entro 120 giorni dalla data di pubblicazione del presente decreto sul BURA della Regione Abruzzo.

Chieti lì, 21 aprile 2026

F.to IL **DIRIGENTE ad interim DEL V SETTORE**

Arch. Carlo DI GREGORIO

Società per Azioni soggetta all'attività di direzione e coordinamento della Snam S.p.A.
con Sede Legale in Milano (MI) Via Vezza D' Oglio, 6
Capitale Sociale € 1.200.000.000 i.v.
Cod. Fiscale e Iscrizione al Registro Imprese di Milano, Monza Brianza, Lodi n. 10238291008
R.E.A. Milano n. 1219553 - Partita IVA 10238291008

Met. Der. per Pescara DN 200 (8") - MOP 12 bar
Variante con tecnologia T.O.C. in attraversamento Canale E.N.E.L.
in Comune di Chieti (CH)

IMPOSIZIONE DI SERVITU' DI METANODOTTO
PER V.P.E.
ex artt. 22 - 52 sexies e 52 octies D.P.R. 08.06.2021 n° 327 e s.m.i.

COMUNE DI CHIETI
PROVINCIA DI CHIETI - REGIONE ABRUZZO

*** * ***

Elenco proprietari dei terreni da asservire
e superfici di occupazione temporanea

Piano Particellare

Business Unit Asset Italia
Distretto Sud Orientale
Trasporto
Director
Mario Rivera

Met. Der. per Pescara DN 200 (8") - MOP 12 bar
Variante con tecnologia T.O.C. in attraversamento Canale E.N.E.L.
in Comune di Chieti (CH)

Comune di Chieti (CH)

N. D'ORDINE	PROPRIETARI ATTUALI	DITTA CATASTALE	DATI CATASTALI - COMUNE DI CHIETI (CH)											CONFINI	SUPERFICIE DA ASSERVIRE (mq)	INDENNITA' DI ASSERVIMENTO A CORPO (EURO)	SUPERFICIE DA OCCUPARE TEMP.TE PER L'ESECUZIONE DEI LAVORI (mq)	INDENNITA' DI OCCUPAZIONE TEMPORANEA E DANNI A CORPO (EURO)	TOTALE INDENNITA' OFFERTA A CORPO (EURO)	NOTE
			FOGLIO	MAPPALE	PORZIONE	QUALITA'	CLASSE	SUPERFICIE Ha	SUPERFICIE a	SUPERFICIE ca	REDDITO Dominicale (€)	REDDITO Agrario (€)								
	A	B	C	D	E	F	G	H			I	L		M	O	P	Q	R	S	T
1	COLABETON S.P.A.	COLABETON S.P.A.	7	252		SEMINATIVO	2	0	86	88	44,87	44,87		P.lle 239-253-96-Strada Comunale	1190	840,00 €	3204	2.179,00 €	3.019,00 €	L'ammontare dell'importo relativo all'indennità di occupazione temporanea è riferito alle colture praticate ed alla durata massima dell'occupazione per l'esecuzione dei lavori nonché dei minori redditi e dei maggiori oneri
				253		SEMINATIVO	2	0	39	99	20,65	20,65		P.lle 239-254-96-252	/	/	336	229,00 €	229,00 €	
				239		SEMINATIVO	2	1	46	18	75,5	75,5		P.lle 4160-159-254-253-252-Strada Comunale	/	/	2882	1.960,00 €	1.960,00 €	
2	ENEL GREEN POWER ITALIA S.R.L.	ENEL GREEN POWER ITALIA S.R.L.	7	96		SEMINATIVO	2	0	72	40	€ 37,39	€ 37,39		P.lle 252-253-254-91-198	958	672,00 €	1770	1.204,00 €	1.876,00 €	L'ammontare dell'importo relativo all'indennità di occupazione temporanea è riferito alle colture praticate ed alla durata massima dell'occupazione per l'esecuzione dei lavori nonché dei minori redditi e dei maggiori oneri
				91		SEMIN. IRRIG.	2	0	84	00	€ 56,40	€ 36,88		P.lle 96-4082-4085-4088-4091-4097-4100	133	92,40 €	441	300,00 €	393,00 €	
				95		SEMINATIVO	2	0	96	00	€ 49,58	€ 49,58		P.lle 197-199-54-99-186-187	/	/	339	231,00 €	231,00 €	
				197		SEMINATIVO	2	0	06	00	€ 3,10	€ 3,10		P.lle 186-200-198-95	/	/	39	27,00 €	27,00 €	
				198		SEMINATIVO	2	0	18	00	€ 9,30	€ 9,30		P.lle 197-200-96-201-199	/	/	4	2,80 €	2,80 €	
				199		SEMINATIVO	2	0	03	40	€ 1,76	€ 1,76		P.lle 95-198-25	/	/	2	1,40 €	1,40 €	
3	MINCONE VITO MINCONE PINO	MINCONE VITO MINCONE PINO	7	4082		SEMIN. IRRIG.	2	0	08	30	€ 5,57	€ 3,64		P.lle 91-4085-4083-96	470	336,00 €	763	519,00 €	855,00 €	L'ammontare dell'importo relativo all'indennità di occupazione temporanea è riferito alle colture praticate ed alla durata massima dell'occupazione per l'esecuzione dei lavori nonché dei minori redditi e dei maggiori oneri
				25		SEMIN. IRRIG.	2	0	08	80	€ 5,91	€ 3,86		P.lle 201-24-34-199	/	/	104	70,80 €	70,80 €	
4	DIODATO ESTERINA; FU FILIPPO MAR DI MUZIO	DIODATO ESTERINA; FU FILIPPO MAR DI MUZIO	7	4085		SEMIN. IRRIG.	2	0	00	85	€ 0,57	€ 0,37		P.lle 4082-91-4088-4086	50	33,60 €	62	42,20 €	75,80 €	L'ammontare dell'importo relativo all'indennità di occupazione temporanea è riferito alle colture praticate ed alla durata massima dell'occupazione per l'esecuzione dei lavori nonché dei minori redditi e dei maggiori oneri.
				24		SEMIN. IRRIG.	2	0	00	70	€ 0,47	€ 0,31		P.lle 203-114-33-25	/	/	9	6,15 €	6,15 €	
				4086		SEMIN. IRRIG.	2	0	00	15	€ 0,10	€ 0,07		P.lle 4083-4085-4089-4087	/	/	15	10,20 €	10,20 €	

Met. Der. per Pescara DN 200 (8") - MOP 12 bar
Variante con tecnologia T.O.C. in attraversamento Canale E.N.E.L.
in Comune di Chieti (CH)

Comune di Chieti (CH)

N. D'ORDINE	PROPRIETARI ATTUALI	DITTA CATASTALE	DATI CATASTALI - COMUNE DI CHIETI (CH)										CONFINI	SUPERFICIE DA ASSERVIRE (mq)	INDENNITA' DI ASSERVIMENTO A CORPO (EURO)	SUPERFICIE DA OCCUPARE TEMP.TE PER L'ESECUZIONE DEI LAVORI (mq)	INDENNITA' DI OCCUPAZIONE TEMPORANEA E DANNI A CORPO (EURO)	TOTALE INDENNITA' OFFERTA A CORPO (EURO)	NOTE
			FOGLIO	MAPPALE	PORZIONE	QUALITA'	CLASSE	SUPERFICIE Ha	SUPERFICIE a	SUPERFICIE ca	REDDITO Dominicale (€)	REDDITO Agrario (€.)							
	A	B	C	D	E	F	G	H			I	L	M	O	P	Q	R	S	T
5	DI GREGORIO GIUSEPPE PETROCCO CRISTINA FU FRANCESCO VED DI GREGORIO DI GREGORIO SILVINO FU VINCENZO DI GREGORIO ROSINA FU FRANCESCO DI GREGORIO NICOLA FU FRANCESCO DI GREGORIO MARIA FU VINCENZO DI GREGORIO MARIA FU FRANCESCO DI GREGORIO GIOVANNI FU VINCENZO DI GREGORIO FRANCESCO FU VINCENZO DI GREGORIO FILOMENA FU VINCENZO DI GREGORIO ERSILIA FU VINCENZO DI GREGORIO EMILIO FU VINCENZO DI GREGORIO CONCETTA FU FRANCESCO DI GREGORIO BERARDINO FU FRANCESCO	DI GREGORIO GIUSEPPE PETROCCO CRISTINA FU FRANCESCO VED DI GREGORIO DI GREGORIO SILVINO FU VINCENZO DI GREGORIO ROSINA FU FRANCESCO DI GREGORIO NICOLA FU FRANCESCO DI GREGORIO MARIA FU VINCENZO DI GREGORIO MARIA FU FRANCESCO DI GREGORIO GIOVANNI FU VINCENZO DI GREGORIO FRANCESCO FU VINCENZO DI GREGORIO FILOMENA FU VINCENZO DI GREGORIO ERSILIA FU VINCENZO DI GREGORIO EMILIO FU VINCENZO DI GREGORIO CONCETTA FU FRANCESCO DI GREGORIO BERARDINO FU FRANCESCO	7	4088		SEMIN. IRRIG.	2	0	01	65	€ 1,11	€ 0,72	P.lle 91-4091-4089-4085	84	58,80 €	112	76,20 €	135,00 €	L'ammontare dell'importo relativo all'indennità di occupazione temporanea è riferito alle colture praticate ed alla durata massima dell'occupazione per l'esecuzione dei lavori nonché dei minori redditi e dei maggiori oneri.
				4089		PASCOLO ARB.	U	0	00	30	€ 0,01	€ 0,01	P.lle 4088-4092-4090-4086	/	/	30	18,90 €	18,90 €	
				114		SEMINATIVO	2	0	01	70	€ 0,88	€ 0,88	P.lle 205-23-32-33-24	/	/	20	13,60 €	13,60 €	
6	DI CICCO ELENA VAGNONI CARLA VAGNONI MARCO VAGNONI MARIA CLAUDIA VAGNONI ROBERTO BASTIANELLI FRANCO	DI CICCO ELENA VAGNONI CARLA VAGNONI MARCO VAGNONI MARIA CLAUDIA VAGNONI ROBERTO BASTIANELLI FRANCO	7	4091		SEMIN IRRIG	2	0	02	70	€ 1,81	€ 1,19	P.lle 488-91-1094-4092	128	92,40 €	175	119,00 €	211,40 €	L'ammontare dell'importo relativo all'indennità di occupazione temporanea è riferito alle colture praticate ed alla durata massima dell'occupazione per l'esecuzione dei lavori nonché dei minori redditi e dei maggiori oneri
				23		SEMIN IRRIG	2	0	02	20	€ 1,48	€ 0,97	P.lle 114-207-22-Strada Comunale	/	/	25	17,00 €	17,00 €	
				4092		SEMIN IRRIG	2	0	00	40	€ 0,27	€ 0,18	P.lle 4089-4091-4095-4093	/	/	40	27,20 €	27,20 €	
7	D'ARCANGELO GIULIA ROMANO SIMONA	D'ARCANGELO GIULIA ROMANO SIMONA	7	4094		SEMIN. IRRIG.	2	0	00	33	€ 0,22	€ 0,14	P.lle 91-4097-4095-4091	33	25,20 €	33	22,50 €	47,70 €	L'ammontare dell'importo relativo all'indennità di occupazione temporanea è riferito alle colture praticate ed alla durata massima dell'occupazione per l'esecuzione dei lavori nonché dei minori redditi e dei maggiori oneri
				4095		SEMIN. IRRIG.	2	0	00	12	€ 0,08	€ 0,05	P.lle 4094-4098-4096-4092	/	/	12	8,16 €	8,16 €	
				4098		SEMIN. IRRIG.	2	0	00	50	€ 0,34	€ 0,22	P.lle 4097-4101-4099-4092	/	/	50	34,00 €	34,00 €	

Met. Der. per Pescara DN 200 (8") - MOP 12 bar
Variante con tecnologia T.O.C. in attraversamento Canale E.N.E.L.
in Comune di Chieti (CH)

Comune di Chieti (CH)

N. D'ORDINE	PROPRIETARI ATTUALI	DATI CATASTALI - COMUNE DI CHIETI (CH)												CONFINI	SUPERFICIE DA ASSERVIRE (mq)	INDENNITA' DI ASSERVIMENTO A CORPO (EURO)	SUPERFICIE DA OCCUPARE TEMP.TE PER L'ESECUZIONE DEI LAVORI (mq)	INDENNITA' DI OCCUPAZIONE TEMPORANEA E DANNI A CORPO (EURO)	TOTALE INDENNITA' OFFERTA A CORPO (EURO)	NOTE
		DITTA CATASTALE	FOGLIO	MAPPALE	PORZIONE	QUALITA'	CLASSE	SUPERFICIE Ha	SUPERFICIE a	SUPERFICIE ca	REDDITO Dominicale (€)	REDDITO Agrario (€)								
	A	B	C	D	E	F	G	H			I	L		M	O	P	Q	R	S	T
8	BASCELLI TIMO GABRIELE	BASCELLI TIMO GABRIELE	7	4097		SEMIN IRRIG	2	0	02	60	€ 1,75	€ 1,14		P.lle 4094-91-4100-4008	147	100,80 €	259	176,15 €	276,95 €	L'ammontare dell'importo relativo all'indennità di occupazione temporanea è riferito alle colture praticate ed alla durata massima dell'occupazione per l'esecuzione dei lavori nonché dei minori redditi e dei maggiori oneri.
				4100		SEMINATIVO	2	0	03	20	€ 1,65	€ 1,65		P.lle 91-4104-4101-4097	162	117,60 €	272	185,00 €	303,00 €	
				4104		SEMINATIVO	2	0	04	70	€ 2,43	€ 2,43		P.lle 4100-91-4108-4105	28	25,20 €	392	266,60 €	291,80 €	
				30		SEMINATIVO	2	0	11	90	€ 6,15	€ 6,15		P.lle 31-4059-93-Strada Comunale	/	/	17	11,60 €	11,60 €	
				4059		SEMIN IRRIG	2	0	10	80	€ 7,25	€ 4,74		P.lle 30-4060-4057-93	/	/	22	15,00 €	15,00 €	
				4057		SEMIN IRRIG	2	0	19	40	€ 13,03	€ 8,52			/	/	26	17,70 €	17,70 €	
9	BASCELLI Virgilio EREDI : DE ROSA Iolanda - MOGLIE BASCELLI Cinzia - FIGLIA BASCELLI Luciano - FIGLIO BASCELLI Timo Grabriele	BASCELLI Virgilio	7	4101		PASCOLO ARB.	U	0	00	50	€ 0,02	€ 0,01		P.lle 4100-4105-4102-4098	3	3,05 €	50	31,50 €	34,55 €	L'ammontare dell'importo relativo all'indennità di occupazione temporanea è riferito alle colture praticate ed alla durata massima dell'occupazione per l'esecuzione dei lavori nonché dei minori redditi e dei maggiori oneri.
				4105		SEMIN. IRRIG.	2	0	00	60	€ 0,40	€ 0,26		P.lle 4104-4108-4106-4101	7	6,10 €	59	40,15 €	46,25 €	
				21		SEMIN. IRRIG.	2	0	01	20	€ 0,81	€ 0,53		P.lle 211-20-30-22	/	/	2	1,40 €	1,40 €	
				22		SEMIN. IRRIG.	2	0	00	40	€ 0,27	€ 0,18		P.lle 23-209-21-30	/	/	9	6,15 €	6,15 €	
				4060		SEMIN. IRRIG.	2	0	00	90	€ 0,60	€ 0,40		P.lle 21-20-4058-4059	/	/	10	6,80 €	6,80 €	
				4058		SEMIN. IRRIG.	2	0	03	07	€ 2,06	€ 1,35		P.lle 216-355-4011-4057-4060	/	/	36	24,50 €	24,50 €	
				4103		PASOLO ARB.	U	0	00	05	€ 0,01	€ 0,01		P.lle 4101-4106-4102-4098	/	/	5	3,15 €	3,15 €	
				4106	AA	PASCOLO ARB.		0	00	29	€ 0,01	€ 0,01		P.lle 4105-4107-4103-4146	/	/	20	13,60 €	13,60 €	
					AB	SEMIN. IRRIG.	2	0	01	71	€ 1,15	€ 0,75								

Met. Der. per Pescara DN 200 (8") - MOP 12 bar
Variante con tecnologia T.O.C. in attraversamento Canale E.N.E.L.
in Comune di Chieti (CH)

Comune di Chieti (CH)

N. D'ORDINE	PROPRIETARI ATTUALI	DITTA CATASTALE	FOGLIO	MAPPALE	PORZIONE	QUALITA'	CLASSE	SUPERFICIE Ha	SUPERFICIE a	SUPERFICIE ca	REDDITO Dominicale (€)	REDDITO Agrario (€)	CONFINI	SUPERFICIE DA ASSERVIRE (mq)	INDENNITA' DI ASSERVIMENTO A CORPO (EURO)	SUPERFICIE DA OCCUPARE TEMP.TE PER L'ESECUZIONE DEI LAVORI (mq)	INDENNITA' DI OCCUPAZIONE TEMPORANEA E DANNI A CORPO (EURO)	TOTALE INDENNITA' OFFERTA A CORPO (EURO)	NOTE
	A	B	C	D	E	F	G	H			I	L	M	O	P	Q	R	S	T
		DATI CATASTALI - COMUNE DI CHIETI (CH)						SUPERFICIE			REDDITO								
10	BASCELLI VIRGILIO D'ARCANGELO GUIDO D'ARCANGELO IDA DORA D'ARCANGELO MARIA MUCCI ANGIOLINO D'ARCANGELO MARINA D'ARCANGELO PATRIZIA	BASCELLI VIRGILIO D'ARCANGELO GUIDO D'ARCANGELO IDA DORA D'ARCANGELO MARIA MUCCI ANGIOLINO D'ARCANGELO MARINA D'ARCANGELO PATRIZIA	7	4108		INCOLT STER		0	03	58			P.lle 91-118-17-313-4112-4104-4146	/	/	24	11,55 €	11,55 €	L'ammontare dell'importo relativo all'indennità di occupazione temporanea è riferito alle colture praticate ed alla durata massima dell'occupazione per l'esecuzione dei lavori nonché dei minori redditi e dei maggiori oneri.
				4109		INCOLT STER		0	00	02			P.lle 4105-4104-4108-4113	/	/	1	0,50 €	0,50 €	
11	D'ARCANGELO Guido VIGNONI Carmela	D'ARCANGELO Guido VIGNONI Carmela	7	4147		BOSCO ALTO	1	0	01	18	€ 0,27	€ 0,05	P.lle 4112-4151-4148	/	/	118	151,05 €	151,05 €	L'ammontare dell'importo relativo all'indennità di occupazione temporanea è riferito alle colture praticate ed alla durata massima dell'occupazione per l'esecuzione dei lavori nonché dei minori redditi e dei maggiori oneri
				4118		SEMINATIVO	2	0	07	35	€ 3,80	€ 3,80	P.lle 4116-313-4123-4119	/	/	381	259,10 €	259,10 €	
				219		BOSCO ALTO	1	0	11	80	€ 2,74	€ 0,55	P.lle 227-4110-221-353	/	/	50	64,00 €	64,00 €	
				321		BOSCO ALTO	1	0	01	00	€ 0,23	€ 0,05	P.lle 227-218-4145-219	/	/	14	17,95 €	17,95 €	
				4149		BOSCO ALTO	1	0	00	88	€ 0,20	€ 0,04	P.lle 4145-4150-4110-321	/	/	16	20,50 €	20,50 €	

Met. Der. per Pescara DN 200 (8") - MOP 12 bar
Variante con tecnologia T.O.C. in attraversamento Canale E.N.E.L.
in Comune di Chieti (CH)

Comune di Chieti (CH)

N. D'ORDINE	PROPRIETARI ATTUALI	DITTA CATASTALE	FOGLIO	MAPPALE	PORZIONE	QUALITA'	CLASSE	SUPERFICIE Ha	SUPERFICIE a	SUPERFICIE ca	REDDITO Dominicale (€)	REDDITO Agrario (€)	CONFINI	SUPERFICIE DA ASSERVIRE (mq)	INDENNITA' DI ASSERVIMENTO A CORPO (EURO)	SUPERFICIE DA OCCUPARE TEMP.TE PER L'ESECUZIONE DEI LAVORI (mq)	INDENNITA' DI OCCUPAZIONE TEMPORANEA E DANNI A CORPO (EURO)	TOTALE INDENNITA' OFFERTA A CORPO (EURO)	NOTE
		DATI CATASTALI - COMUNE DI CHIETI (CH)						SUPERFICIE			REDDITO								
A		B	C	D	E	F	G	H			I	L	M	O	P	Q	R	S	T
12 17	CIANCARELLA ANGELA D'ARCANGELO FRANCESCA D'ARCANGELO MANUELA D'ARCANGELO PAOLA D'ARCANGELO ROBERTA	CIANCARELLA ANGELA D'ARCANGELO FRANCESCA D'ARCANGELO MANUELA D'ARCANGELO PAOLA D'ARCANGELO ROBERTA	7	4151		BOSCO ALTO	1	00	12	10	€ 2,81	€ 0,56	P.LLE 16-4114-4152-4147	/	/	118	151,05 €	151,05 €	L'ammontare dell'importo relativo all'indennità di occupazione temporanea è riferito alle colture praticate ed alla durata massima dell'occupazione per l'esecuzione dei lavori nonché dei minori redditi e dei maggiori oneri
				4110		BOSCO ALTO	1	00	06	40	€ 1,19	€ 0,30	P.LLE 4149-4111-222-219	/	/	23	29,45 €	29,45 €	
				355		BOSCO ALTO	1	00	00	75	€ 0,17	€ 0,03	P.LLE 4237-227-353-4238	/	/	31	39,70 €	39,70 €	
				353		BOSCO ALTO	1	00	07	75	€ 1,80	€ 0,36	P.LLE 355-219-351-352	/	/	21	26,90 €	26,90 €	
13	MUCCI Gaspare ; Giustino	MUCCI Gaspare ; Giustino	7	4114		SEMINATIVO	2	0	08	95	€ 4,62	€ 4,62	P.LLE 4151-16-4116-4115	/	/	730	496,40 €	496,40 €	L'ammontare dell'importo relativo all'indennità di occupazione temporanea è riferito alle colture praticate ed alla durata massima dell'occupazione per l'esecuzione dei lavori nonché dei minori redditi e dei maggiori oneri
14	D'ARCANGELO MARINA D'ARCANGELO PATRIZIA	D'ARCANGELO MARINA D'ARCANGELO PATRIZIA	7	4116		SEMINATIVO	2	0	07	25	€ 3,74	€ 0,37	P.lle 4114-16-4118-7117	/	/	565	384,20 €	384,20 €	L'ammontare dell'importo relativo all'indennità di occupazione temporanea è riferito alle colture praticate ed alla durata massima dell'occupazione per l'esecuzione dei lavori nonché dei minori redditi e dei maggiori oneri
15	PACE ANTONIO DI BONAVENTURA GIUSEPPE	DI BONAVENTURA GIUSEPPE PACE ANTONIO PACE FRANCO PACE PARIDE	7	200		SEMINATIVO	2	00	00	15	€ 0,08	€ 0,08	P.lle 252-198-Strada Comunale	/	/	9	6,15 €	6,15 €	L'ammontare dell'importo relativo all'indennità di occupazione temporanea è riferito alle colture praticate ed alla durata massima dell'occupazione per l'esecuzione dei lavori nonché dei minori redditi e dei maggiori oneri

Met. Der. per Pescara DN 200 (8") - MOP 12 bar
Variante con tecnologia T.O.C. in attraversamento Canale E.N.E.L.
in Comune di Chieti (CH)

Comune di Chieti (CH)

N. D'ORDINE	PROPRIETARI ATTUALI	DITTA CATASTALE	DATI CATASTALI - COMUNE DI CHIETI (CH)					SUPERFICIE			REDDITO		CONFINI	SUPERFICIE DA ASSERVIRE (mq)	INDENNITA' DI ASSERVIMENTO A CORPO (EURO)	SUPERFICIE DA OCCUPARE TEMP.TE PER L'ESECUZIONE DEI LAVORI (mq)	INDENNITA' DI OCCUPAZIONE TEMPORANEA E DANNI A CORPO (EURO)	TOTALE INDENNITA' OFFERTA A CORPO (EURO)	NOTE
			FOGLIO	MAPPALE	PORZIONE	QUALITA'	CLASSE	Ha	a	ca	Dominicale (€)	Agrario (€)							
	A	B	C	D	E	F	G	H			I	L	M	O	P	Q	R	S	T
16	PACE ANGELA BISOLINA PACE MARIA	PACE ANGELA BISOLINA PACE MARIA	7	4235		SEMINATIVO	2	00	00	90	€ 0,46	€ 0,46	P.lle 4236-4058-218-4237	/	/	21	14,30 €	14,30 €	L'ammontare dell'importo relativo all'indennità di occupazione temporanea è riferito alle colture praticate ed alla durata massima dell'occupazione per l'esecuzione dei lavori nonché dei minori redditi e dei maggiori oneri.
				4236		SEMINATIVO	2	00	00	20	€ 0,10	€ 0,10	P.lle 4221-4238-4235-4011	/	/	6	4,10 €	4,10 €	
				4237		SEMINATIVO	5	00	00	45	€ 0,03	€ 0,03	P.lle 4238-4235-227-355	/	/	11	7,50 €	7,50 €	
18	CONSORZIO DI BONIFICA CENTRO	CONSORZIO DI BONIFICA CENTRO	7	326		SEMINATIVO	2	00	00	18	€ 0,09	€ 0,09	P.lle 327-239-252-Strada Comunale	/	/	18	12,25 €	12,25 €	L'ammontare dell'importo relativo all'indennità di occupazione temporanea è riferito alle colture praticate ed alla durata massima dell'occupazione per l'esecuzione dei lavori nonché dei minori redditi e dei maggiori oneri.
				327		SEMINATIVO	2	00	03	22	€ 1,66	€ 1,66	P.lle 239-326-Strada Comunale	/	/	243	165,25 €	165,25 €	
				4150		BOSCO ALTO	1	00	00	12	€ 0,03	€ 0,01	P.lle 4149-4146-4148-4152	/	/	4	5,15 €	5,15 €	
				4148		BOSCO ALTO	1	00	00	22	€ 0,05	€ 0,01	P.lle 4150-4113-4147-4152	/	/	15	19,20 €	19,20 €	
				4152		BOSCO ALTO	1	00	01	70	€ 0,40	€ 0,08	P.lle 4111-4148-4151-4115	/	/	8	10,25 €	10,25 €	
				4111		BOSCO ALTO	1	00	00	40	€ 0,09	€ 0,02	P.lle 4150-4151-4152-4110	/	/	4	5,15 €	5,15 €	

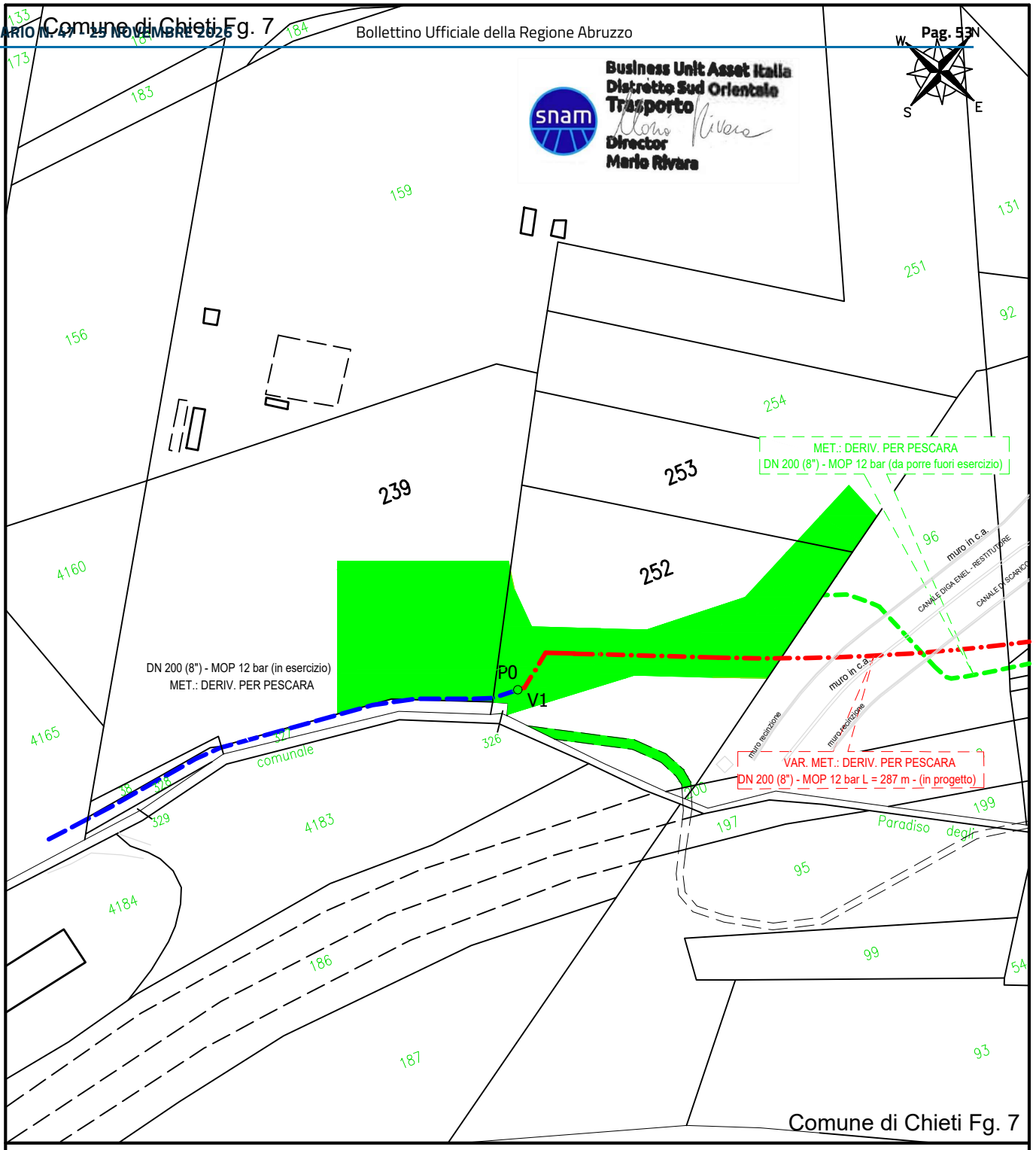

Rev.	Data	Descrizione
0	30/03/2026	EMISSIONE PER ASSERVIMENTO COATTIVO

NUM. PROGR.: 1

Proprietario

Progettista

ERREFFE PROGETTI Srl

COMMESSA

VR/23204/024

Cod. Met.: 4100326
Met. "Derivazione per Pescara DN 200 (8") - MOP 12 bar"
Variante con tecnologia TOC in attraversamento canale ENEL
nel Comune di Chieti (CH)

OCCUPAZIONE TEMPORANEA

Proprietario: COLABETON S.P.A. Sede in Gubbio (PG)

COMUNE:
CHIETI (CH)

FG. 7 P.LLE 239 - 252 - 253

Scala 1:2000

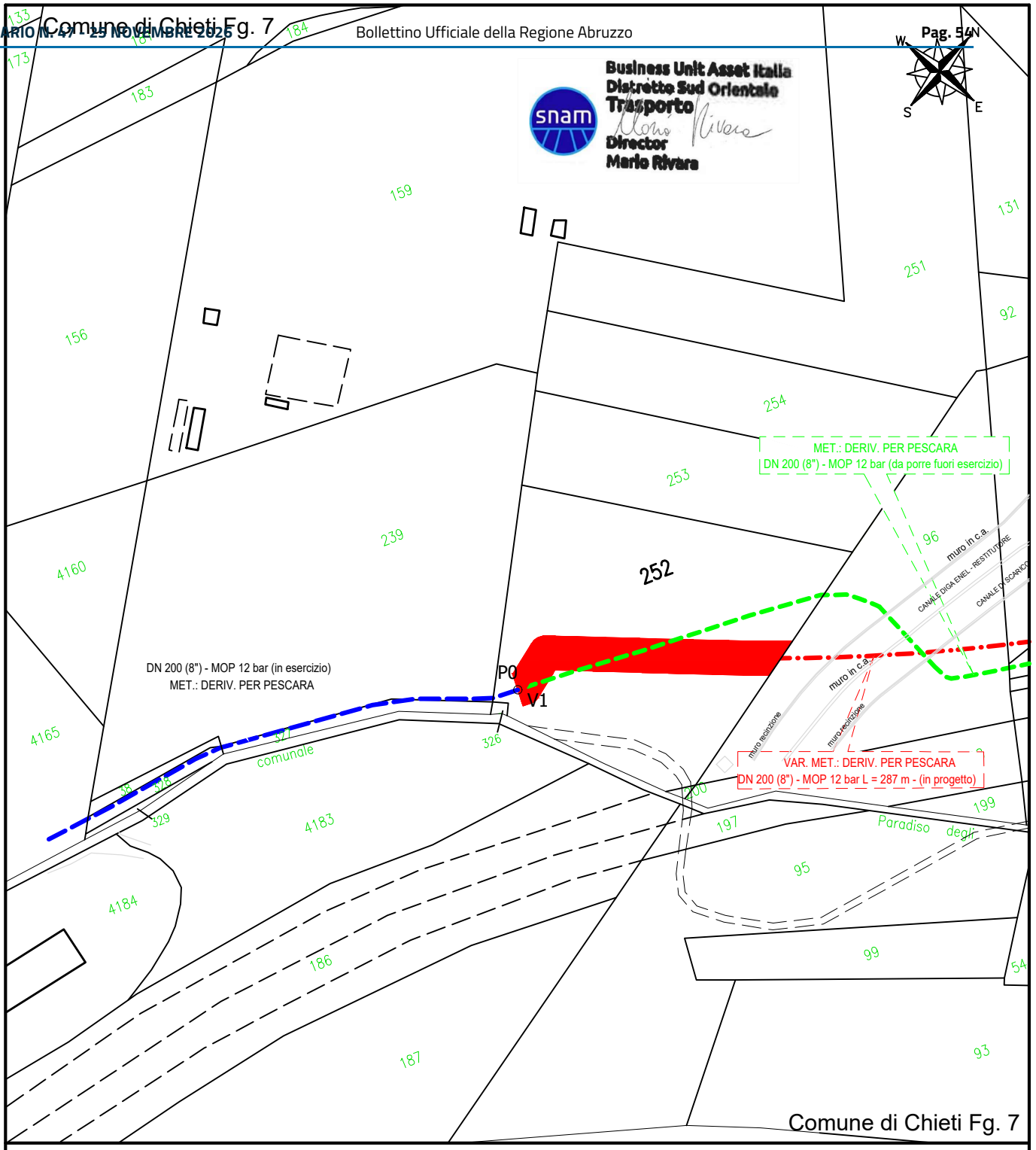

Rev.	Data	Descrizione
0	30/03/2026	EMISSIONE PER ASSERVIMENTO COATTIVO

NUM. PROGR.: 1

Proprietario: snam

Progettista: ERREFFE PROGETTI srl

COMMESSA: VR/23204/024

Cod. Met.: 4100326
Met. "Derivazione per Pescara DN 200 (8") - MOP 12 bar"
Variante con tecnologia TOC in attraversamento canale ENEL
nel Comune di Chieti (CH)

AREA ASSERVITA

Proprietario: COLABETON S.P.A. Sede in Gubbio (PG)

COMUNE: CHIETI (CH)

FG. 7 P.LLE 252 - 253

Scala 1:2000

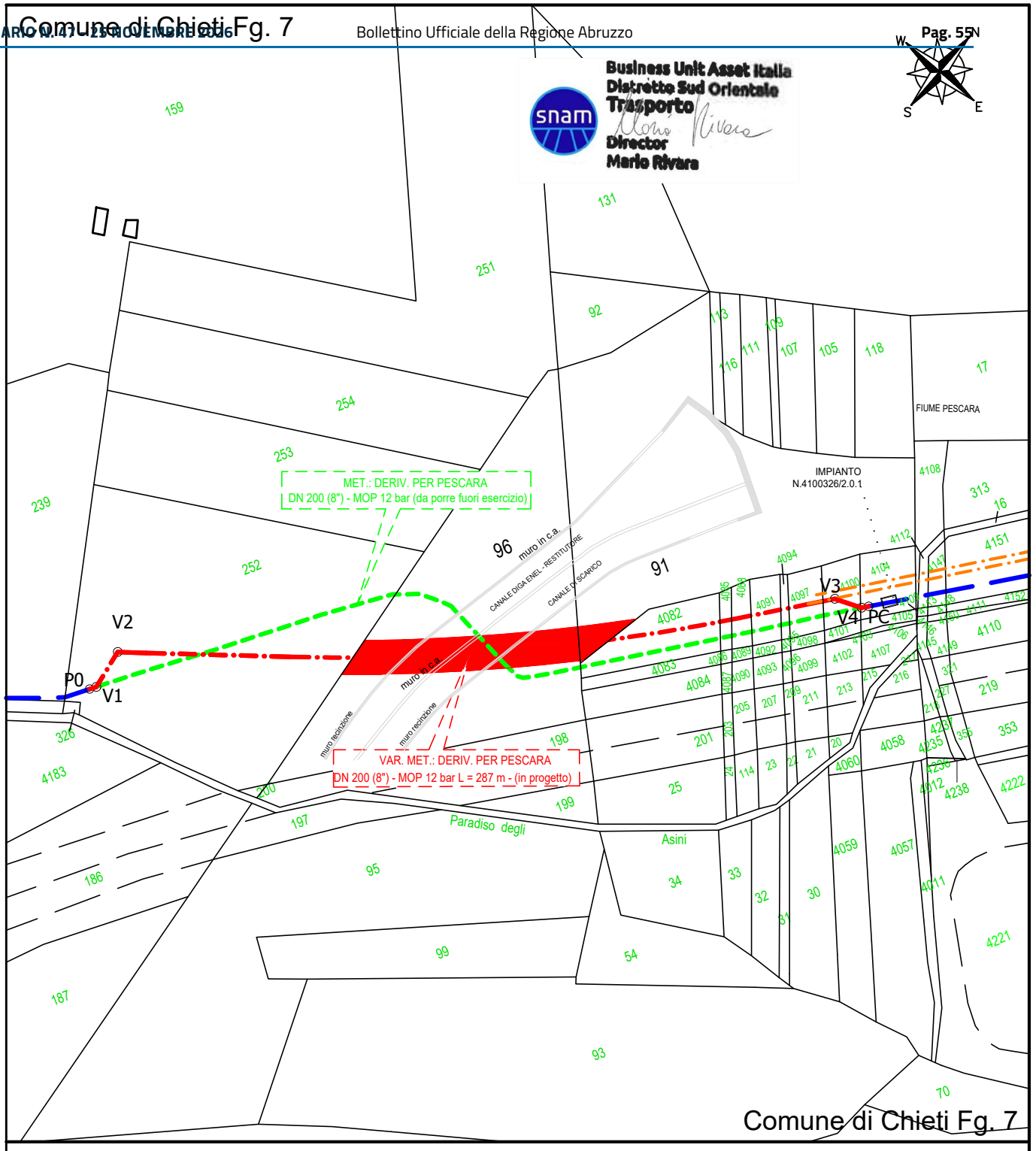

			NUM. PROGR.: 2
0	30/03/2026	EMISSIONE PER ASSERVIMENTO COATTIVO	
Rev.	Data	Descrizione	
Proprietario: snam		Progettista: ERREFFE PROGETTI Srl	COMMESSA: VR/23204/024
Cod. Met.: 4100326 Met. "Derivazione per Pescara DN 200 (8") - MOP 12 bar" Variante con tecnologia TOC in attraversamento canale ENEL nel Comune di Chieti (CH)			AREA ASSERVITA
Proprietario: ENEL GREEN POWER ITALIA S.R.L. Sede in Roma (RM)			COMUNE: CHIETI (CH) FG. 7 P.LLE 91 - 96 Scala 1:2000

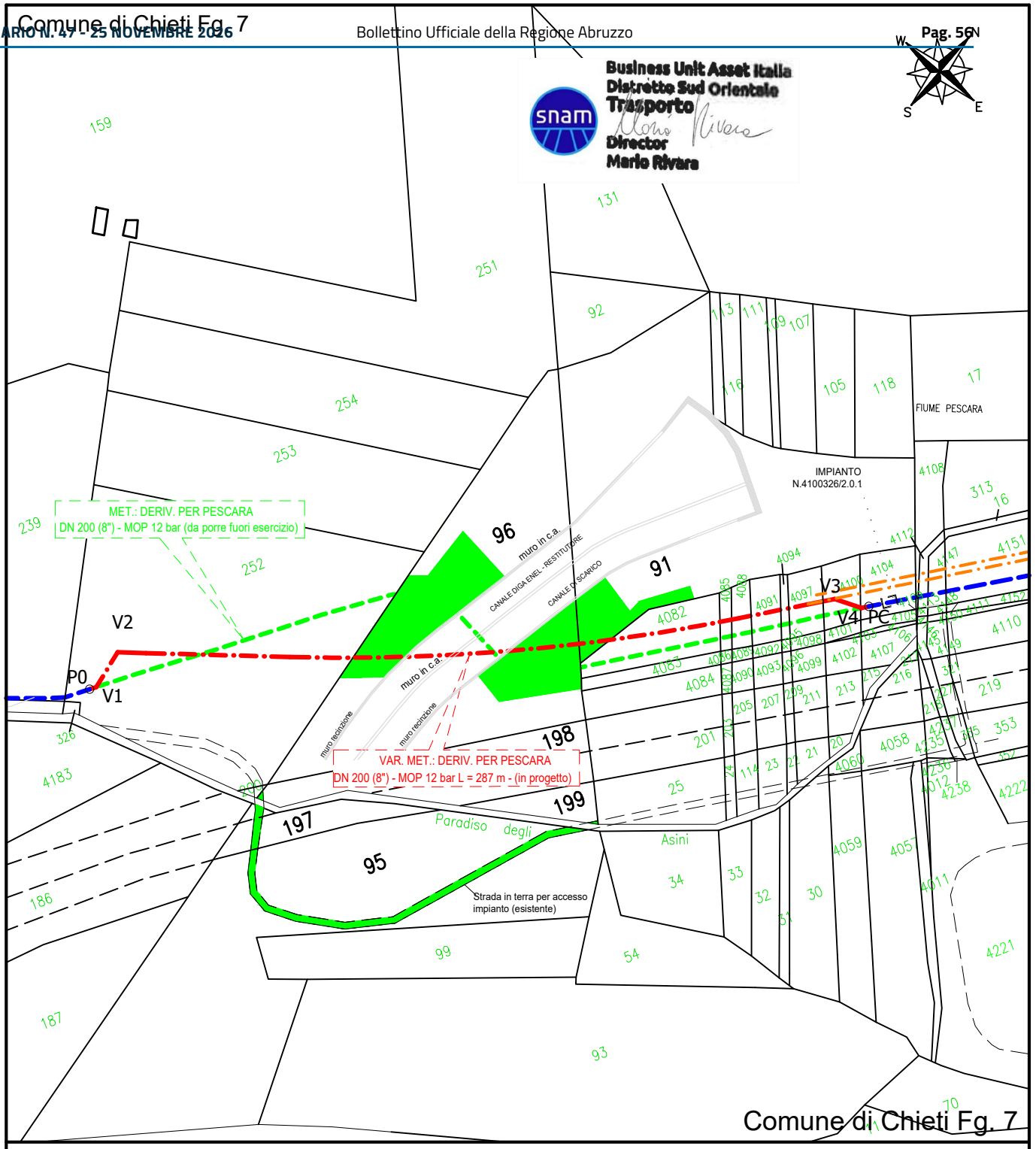

			NUM. PROGR.: 2
0	30/03/2026	EMISSIONE PER ASSERVIMENTO COATTIVO	
Rev.	Data	Descrizione	

Proprietario: snam

Progettista: ERREFFE PROGETTI S.r.l.

COMMESSA: VR/23204/024

Cod. Met.: 4100326
Met. "Derivazione per Pescara DN 200 (8") - MOP 12 bar"
Variante con tecnologia TOC in attraversamento canale ENEL
nel Comune di Chieti (CH)

OCCUPAZIONE TEMPORANEA

Proprietario: ENEL GREEN POWER ITALIA S.R.L. Sede in Roma (RM)

COMUNE: CHIETI (CH)

FG. 7 P.LLE 91 - 95 - 96 - 197 - 198 - 199

Scala 1:2000

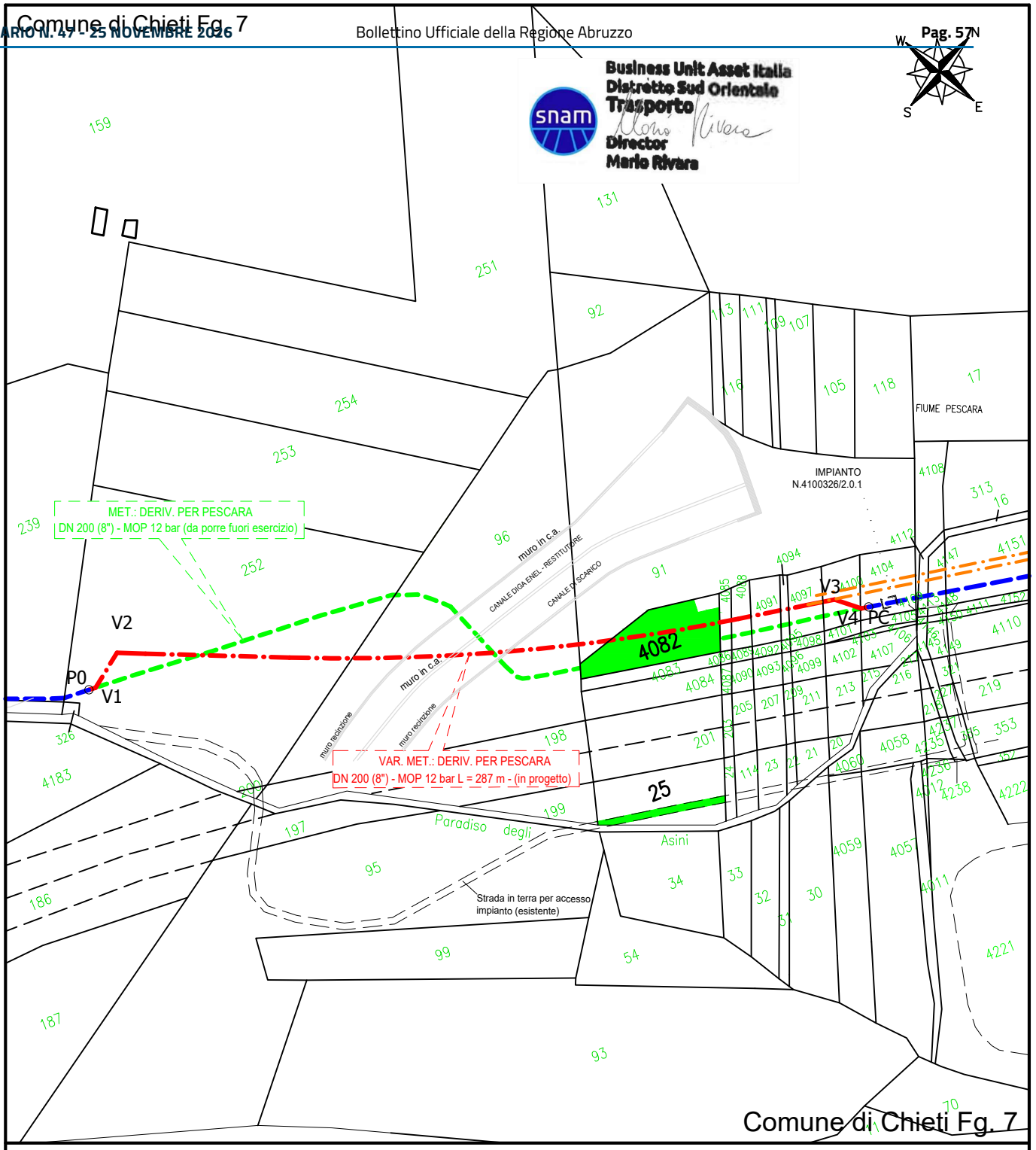

			NUM. PROGR.: 3
0	30/03/2026	EMISSIONE PER ASSERVIMENTO COATTIVO	
Rev.	Data	Descrizione	

Proprietario: snam

Progettista: ERREFFE PROGETTI Srl

COMMESSA: VR/23204/024

Cod. Met.: 4100326
Met. "Derivazione per Pescara DN 200 (8") - MOP 12 bar"
Variante con tecnologia TOC in attraversamento canale ENEL
nel Comune di Chieti (CH)

OCCUPAZIONE TEMPORANEA

Proprietari: MINCONE VITO
MINCONE PINO

COMUNE: CHIETI (CH)

FG. 7 P.LLE 4082 - 25

Scala 1:2000

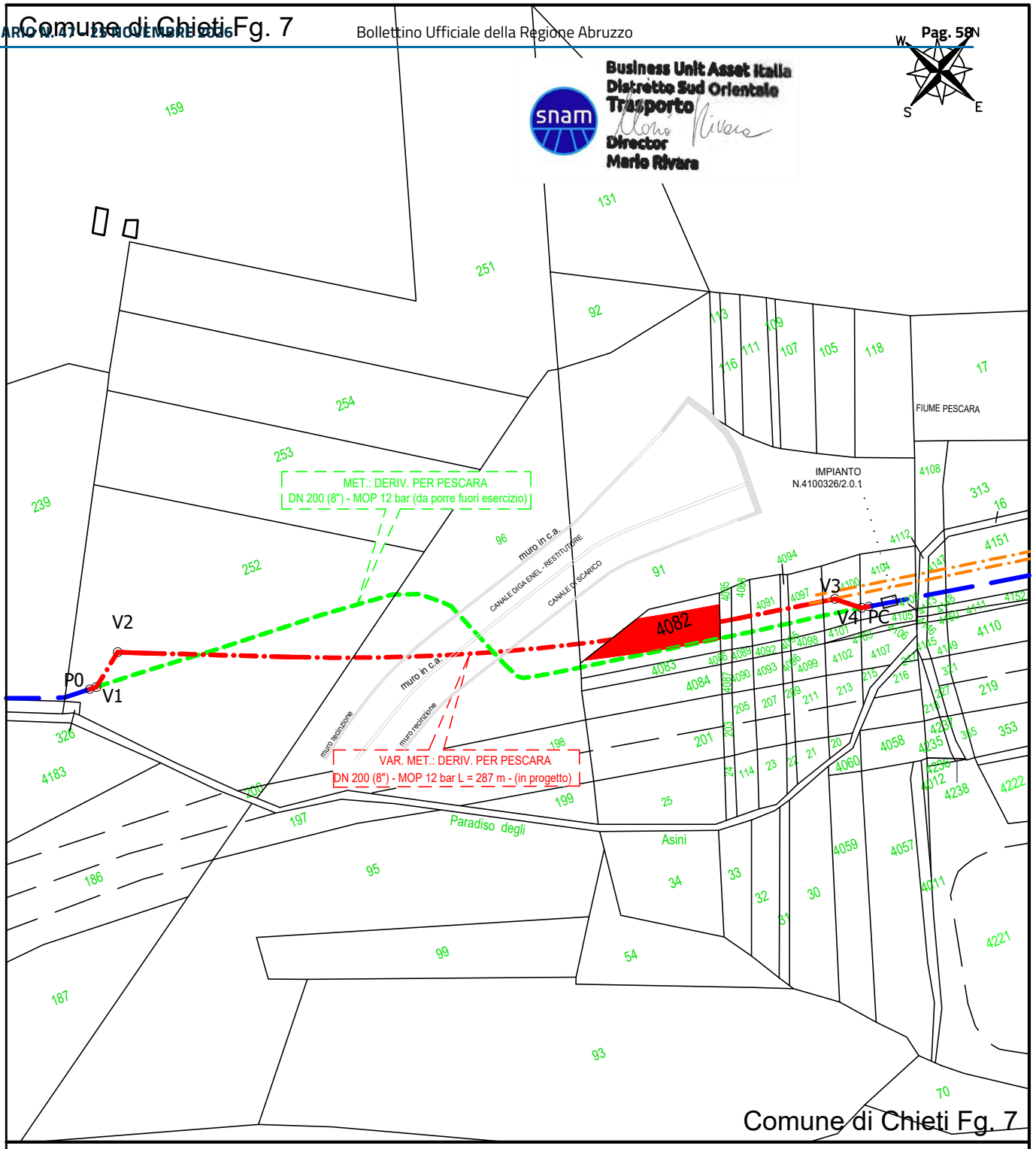

			NUM. PROGR.: 3
0	30/03/2026	EMISSIONE PER ASSERVIMENTO COATTIVO	
Rev.	Data	Descrizione	
Proprietario: snam		Progettista: ERREFFE PROGETTI Srl	COMMESSA: VR/23204/024
Cod. Met.: 4100326 Met. "Derivazione per Pescara DN 200 (8") - MOP 12 bar" Variante con tecnologia TOC in attraversamento canale ENEL nel Comune di Chieti (CH)			AREA ASSERVITA
Proprietari: MINCONE VITO MINCONE PINO			COMUNE: CHIETI (CH) FG. 7 P.LLE 4082 Scala 1:2000

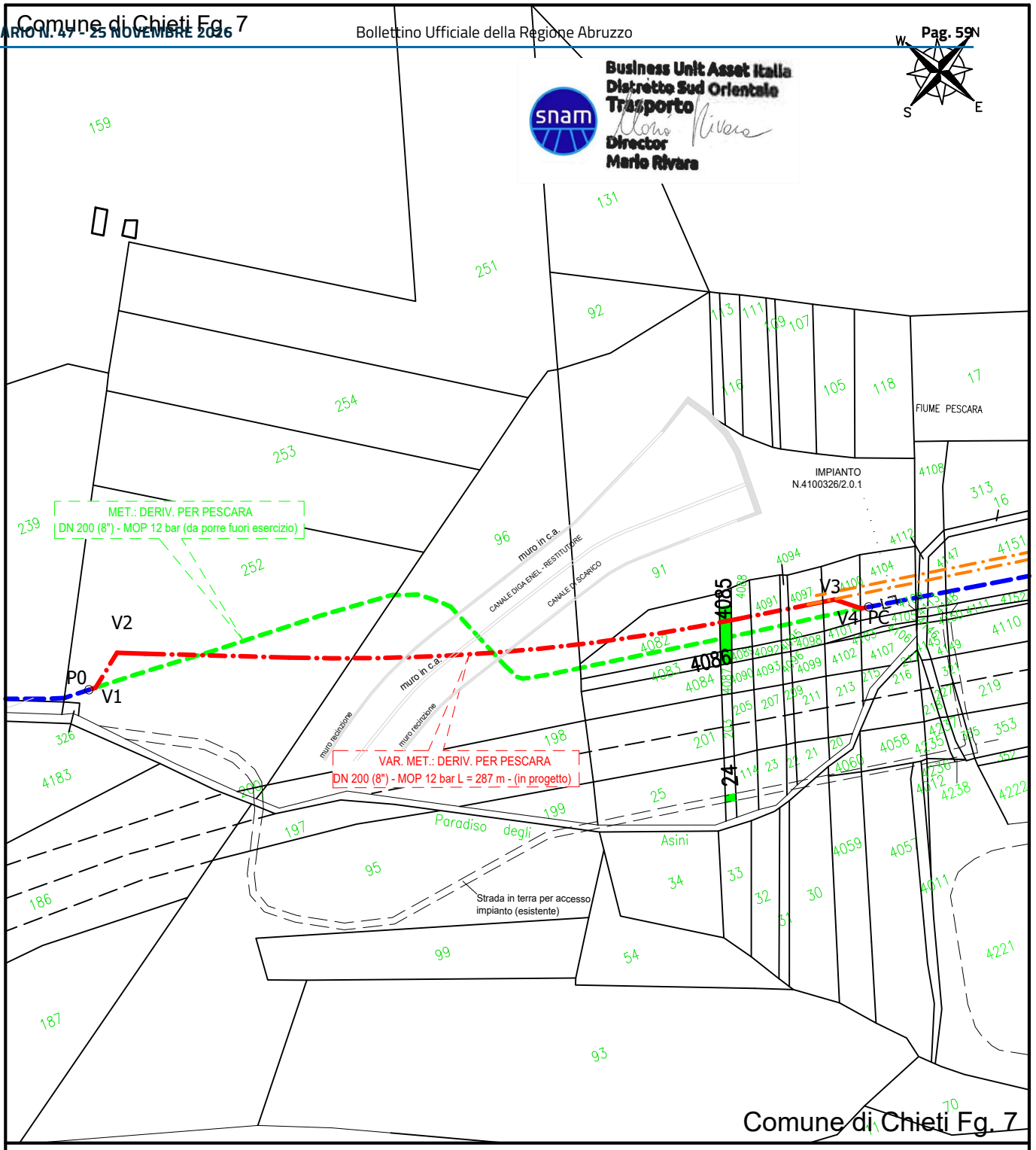

			NUM. PROGR.: 4
0	30/03/2026	EMISSIONE PER ASSERVIMENTO COATTIVO	
Rev.	Data	Descrizione	
Proprietario		Progettista	COMMESSA VR/23204/024
Cod. Met.: 4100326 Met. "Derivazione per Pescara DN 200 (8") - MOP 12 bar" Variante con tecnologia TOC in attraversamento canale ENEL nel Comune di Chieti (CH)			OCCUPAZIONE TEMPORANEA
Proprietario: DIODATO ESTERINA; FU FILIPPO MAR DI MUZIO			COMUNE: CHIETI (CH) FG. 7 P.LLE 4085 - 4086 - 24 Scala 1:2000

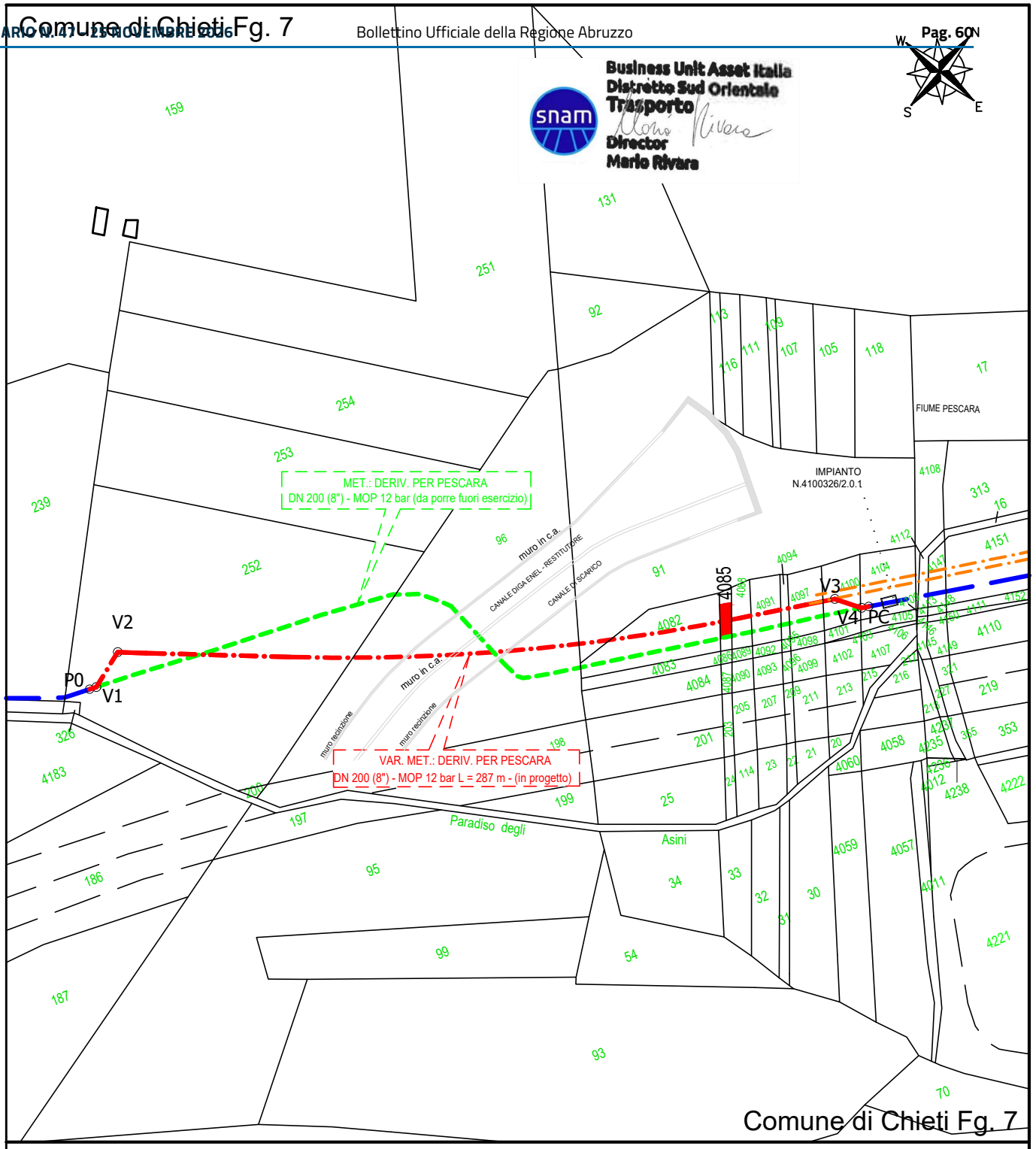

			NUM. PROGR.: 4
0	30/03/2026	EMISSIONE PER ASSERVIMENTO COATTIVO	
Rev.	Data	Descrizione	

Proprietario: snam

Progettista: ERREFFE PROGETTI Srl

COMMESSA: VR/23204/024

Cod. Met.: 4100326
Met. "Derivazione per Pescara DN 200 (8") - MOP 12 bar"
Variante con tecnologia TOC in attraversamento canale ENEL
nel Comune di Chieti (CH)

AREA ASSERVITA

Proprietario: DIODATO ESTERINA; FU FILIPPO MAR DI MUZIO

COMUNE: CHIETI (CH)

FG. 7 P.LLE 4085

Scala 1:2000

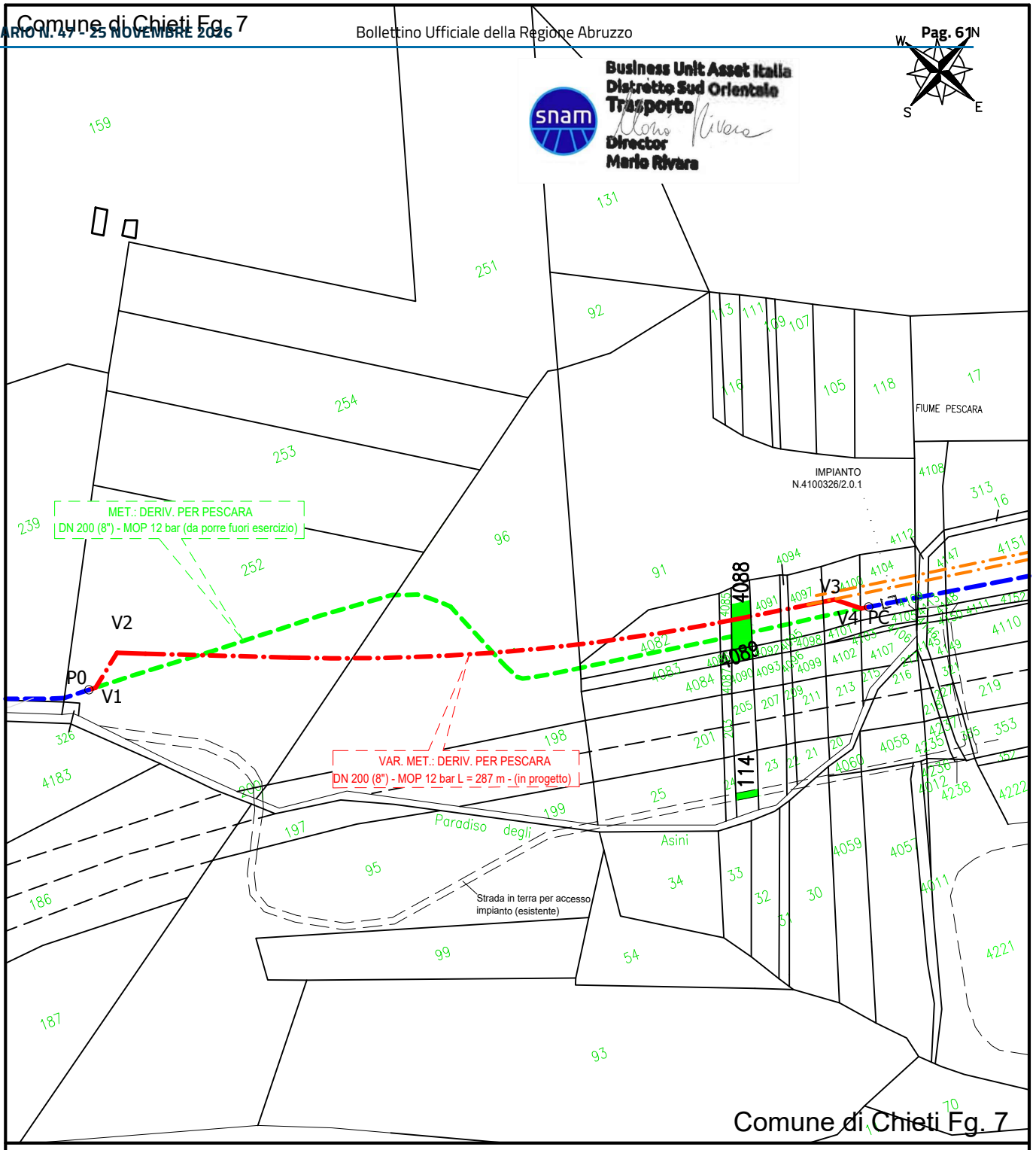

Rev.	Data	Descrizione
0	30/03/2026	EMISSIONE PER ASSERVIMENTO COATTIVO

NUM. PROGR.: 5

Proprietario: snam

Progettista: ERREFFE PROGETTI srl

COMMESSA: VR/20204/031

Cod. Met.: 4100326
Met. "Derivazione per Pescara DN 200 (8") - MOP 12 bar"
Variante con tecnologia TOC in attraversamento canale ENEL
nel Comune di Chieti (CH)

Proprietari:
DI GREGORIO GIUSEPPE
PETROCCO CRISTINA FU FRANCESCO ved. DI GREGORIO
DI GREGORIO SILVINO FU VINCENZO
DI GREGORIO ROSINA FU FRANCESCO
DI GREGORIO NICOLA FU FRANCESCO
DI GREGORIO MARIA FU VINCENZO
DI GREGORIO MARIA FU FRANCESCO
DI GREGORIO GIOVANNI FU VINCENZO
DI GREGORIO FRANCESCO FU VINCENZO
DI GREGORIO FILOMENA FU VINCENZO
DI GREGORIO ERSILIA FU VINCENZO
DI GREGORIO EMILIO FU VINCENZO
DI GREGORIO CONCETTA FU FRANCESCO
DI GREGORIO BERARDINO FU FRANCESCO

OCCUPAZIONE TEMPORANEA

COMUNE: CHIETI (CH)

FG. 7 P.LLE 4088 - 4089 - 114

Scala 1:2000

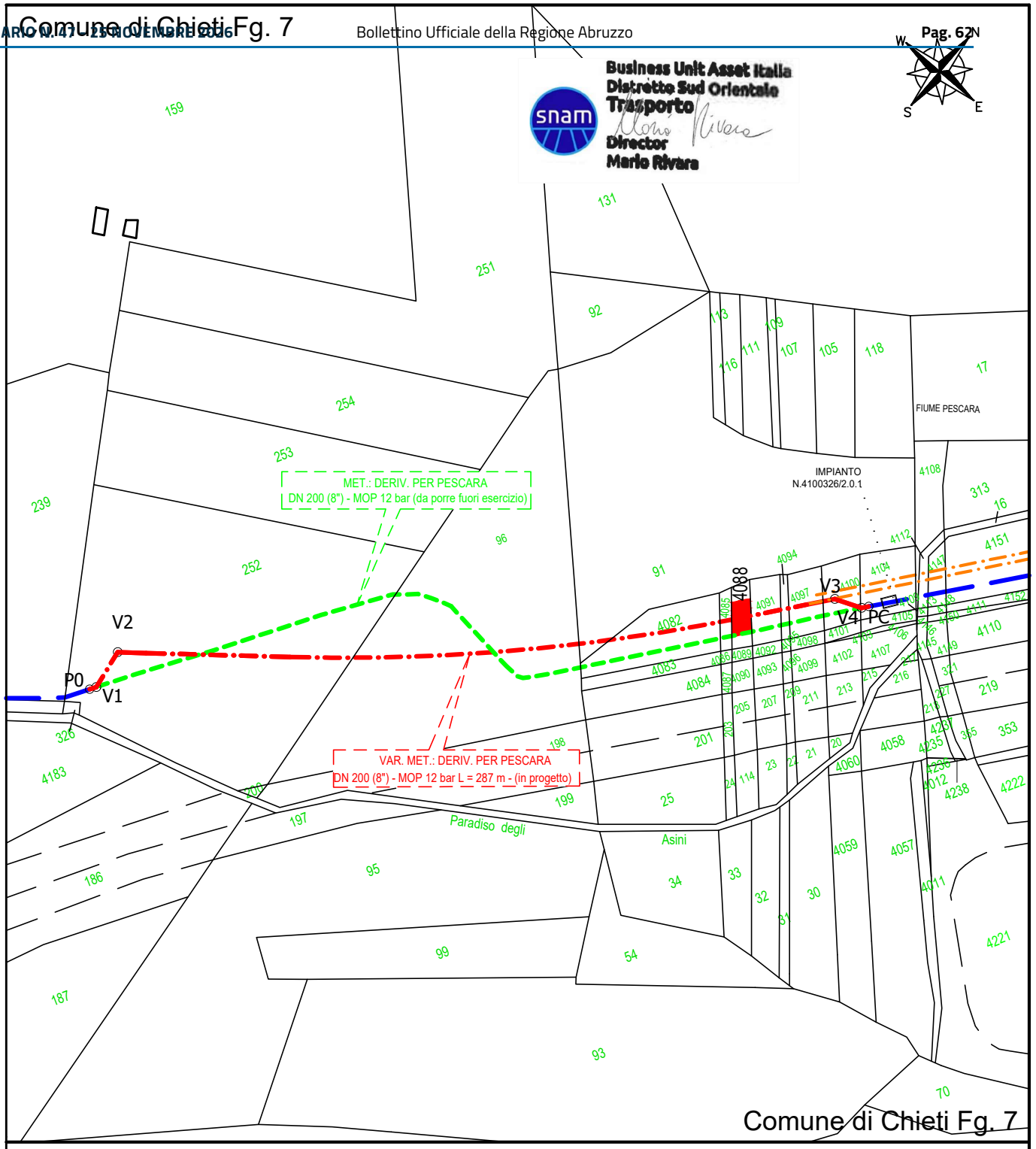

0	30/03/2026	EMISSIONE PER ASSERVIMENTO COATTIVO	NUM. PROGR.: 5
Rev.	Data	Descrizione	

Proprietario

Progettista

COMMESSA VR/20204/031

Cod. Met.: 4100326
Met. "Derivazione per Pescara DN 200 (8") - MOP 12 bar"
Variante con tecnologia TOC in attraversamento canale ENEL
nel Comune di Chieti (CH)

Proprietari:
DI GREGORIO GIUSEPPE
PETROCCO CRISTINA FU FRANCESCO ved. DI GREGORIO
DI GREGORIO SILVINO FU VINCENZO
DI GREGORIO ROSINA FU FRANCESCO
DI GREGORIO NICOLA FU FRANCESCO
DI GREGORIO MARIA FU VINCENZO
DI GREGORIO MARIA FU FRANCESCO
DI GREGORIO GIOVANNI FU VINCENZO
DI GREGORIO FRANCESCO FU VINCENZO
DI GREGORIO FILOMENA FU VINCENZO
DI GREGORIO ERSILIA FU VINCENZO
DI GREGORIO EMILIO FU VINCENZO
DI GREGORIO CONCETTA FU FRANCESCO
DI GREGORIO BERARDINO FU FRANCESCO

AREA ASSERVITA

COMUNE: CHIETI (CH)

FG. 7 P.LLE 4088

Scala 1:2000

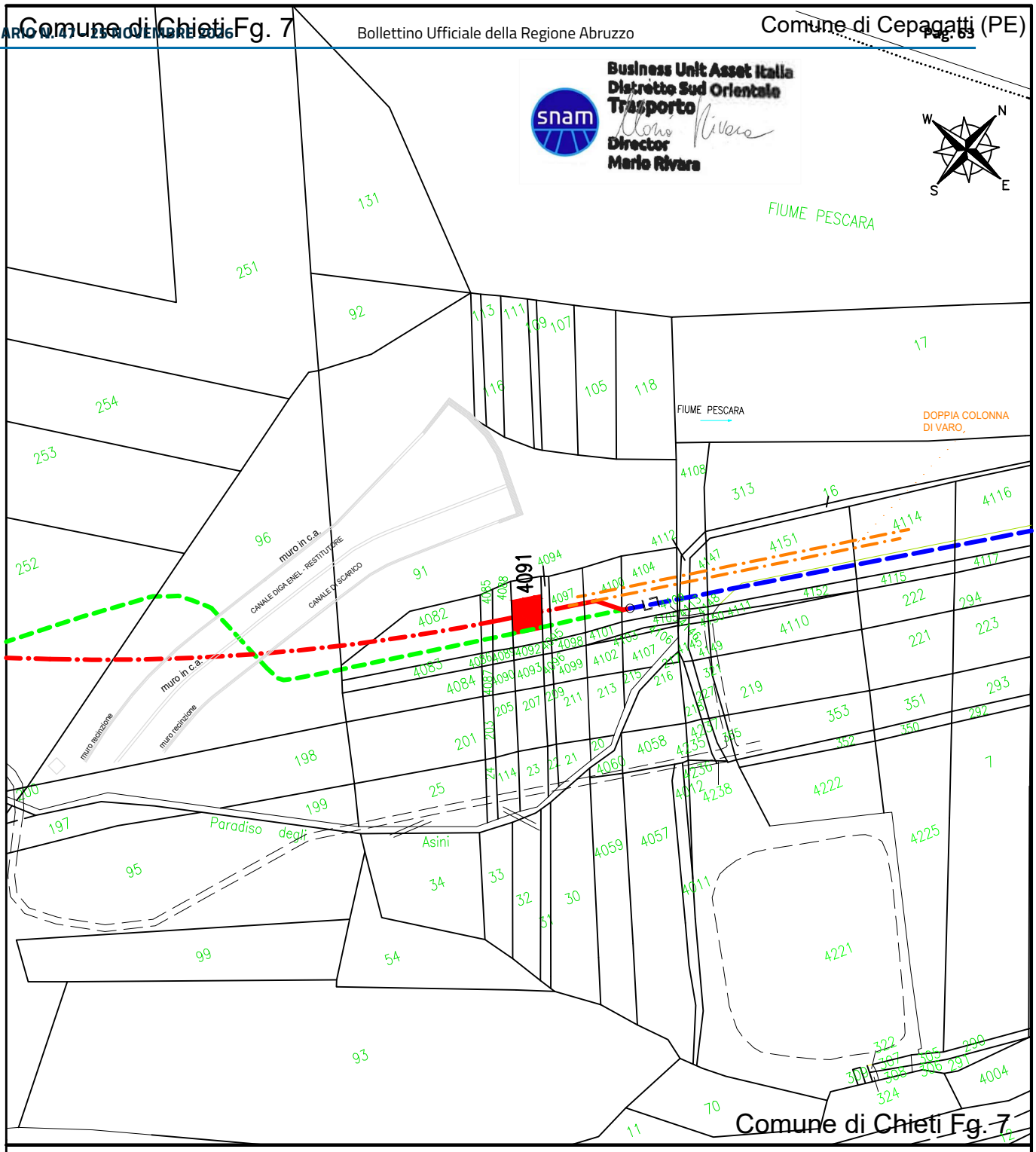

0	30/03/2026	EMISSIONE PER ASSERVIMENTO COATTIVO	NUM. PROGR.: 6
Rev.	Data	Descrizione	

Proprietario: snam

Progettista: ERREFFE PROGETTI S.R.L.

COMMESSA: VR/23204/024

Cod. Met.: 4100326
Met. "Derivazione per Pescara DN 200 (8") - MOP 12 bar"
Variante con tecnologia TOC in attraversamento canale ENEL
nel Comune di Chieti (CH)

Proprietari: BASTIANELLI FRANCO
VAGNONI ROBERTO
VAGNONI MARIA CLAUDIA
VAGNONI MARCO
DI CICCO ELENA
VAGNONI CARLA

AREA ASSERVITA

COMUNE: CHIETI (CH)

FG. 7 P.LLE 4091

Scala 1:2000

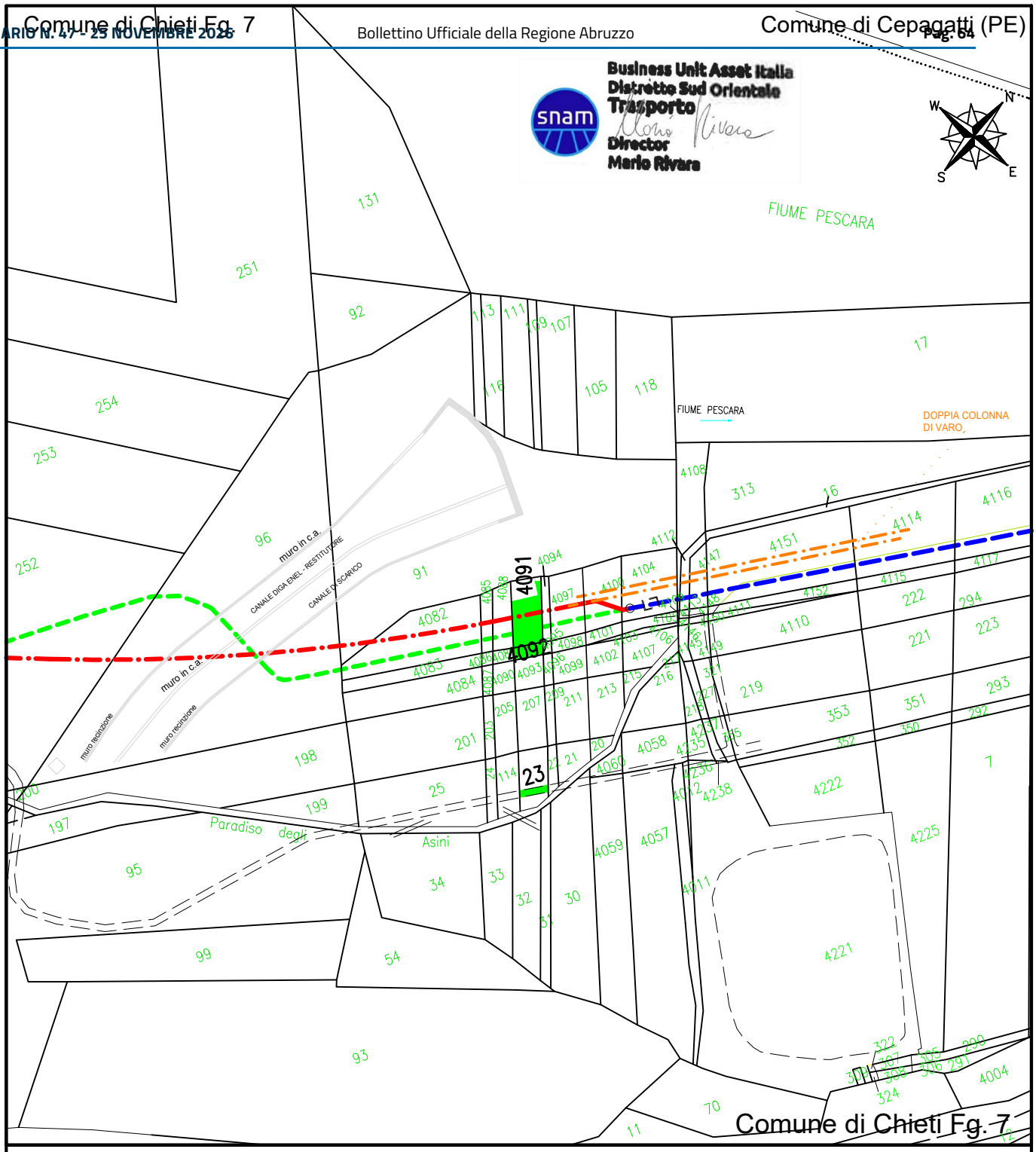

0	30/03/2026	EMISSIONE PER ASSERVIMENTO COATTIVO	NUM. PROGR.: 6
Rev.	Data	Descrizione	

Proprietario: snam

Progettista: ERREFFE PROGETTI srl

COMMESSA: VR/23204/024

Cod. Met.: 4100326
Met. "Derivazione per Pescara DN 200 (8") - MOP 12 bar"
Variante con tecnologia TOC in attraversamento canale ENEL
nel Comune di Chieti (CH)

Proprietari: BASTIANELLI FRANCO
VAGNONI ROBERTO
VAGNONI MARIA CLAUDIA
VAGNONI MARCO
DI CICCO ELENA
VAGNONI CARLA

OCCUPAZIONE TEMPORANEA

COMUNE: CHIETI (CH)

FG. 7 P.LLE 4091 - 4092 - 23

Scala 1:2000

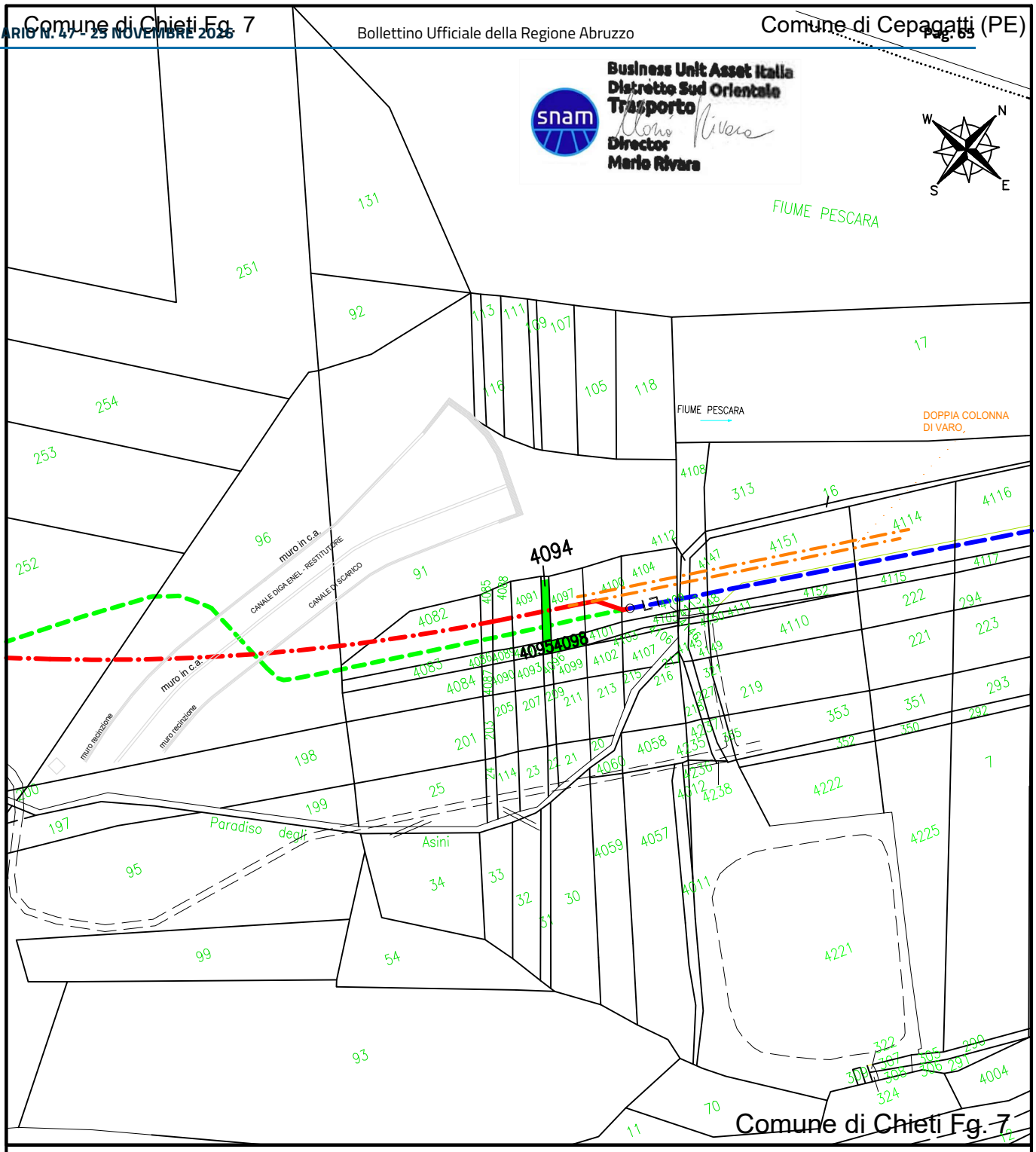

			NUM. PROGR.: 7
0	30/03/2026	EMISSIONE PER ASSERVIMENTO COATTIVO	
Rev.	Data	Descrizione	

Proprietario: snam

Progettista: ERREFFE PROGETTI Srl

COMMESSA: VR/23204/024

Cod. Met.: 4100326
Met. "Derivazione per Pescara DN 200 (8") - MOP 12 bar"
Variante con tecnologia TOC in attraversamento canale ENEL
nel Comune di Chieti (CH)

OCCUPAZIONE TEMPORANEA

Proprietari: ROMANO SIMONA
D' ARCANGELO GIULIA

COMUNE: CHIETI (CH)

FG. 7 P.LLE 4094 - 4095 - 4098

Scala 1:2000

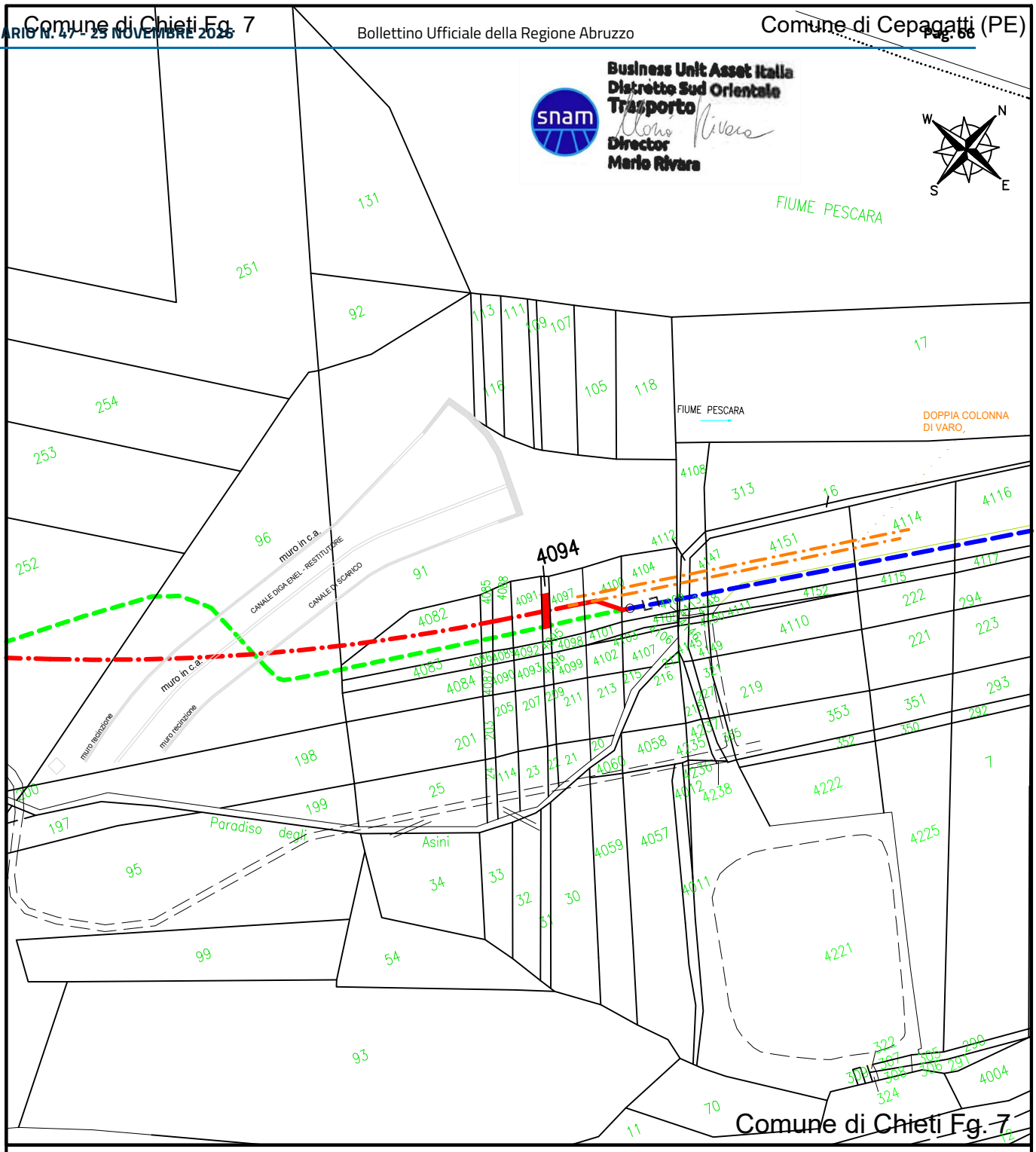

			NUM. PROGR.: 7
0	30/03/2026	EMISSIONE PER ASSERVIMENTO COATTIVO	
Rev.	Data	Descrizione	
Proprietario snam		Progettista ERREFFE PROGETTI srl	COMMESSA VR/23204/024
Cod. Met.: 4100326 Met. "Derivazione per Pescara DN 200 (8") - MOP 12 bar" Variante con tecnologia TOC in attraversamento canale ENEL nel Comune di Chieti (CH)			AREA ASSERVITA
Proprietari: ROMANO SIMONA D' ARCANGELO GIULIA			COMUNE: CHIETI (CH) FG. 7 P.LLE 4094 Scala 1:2000

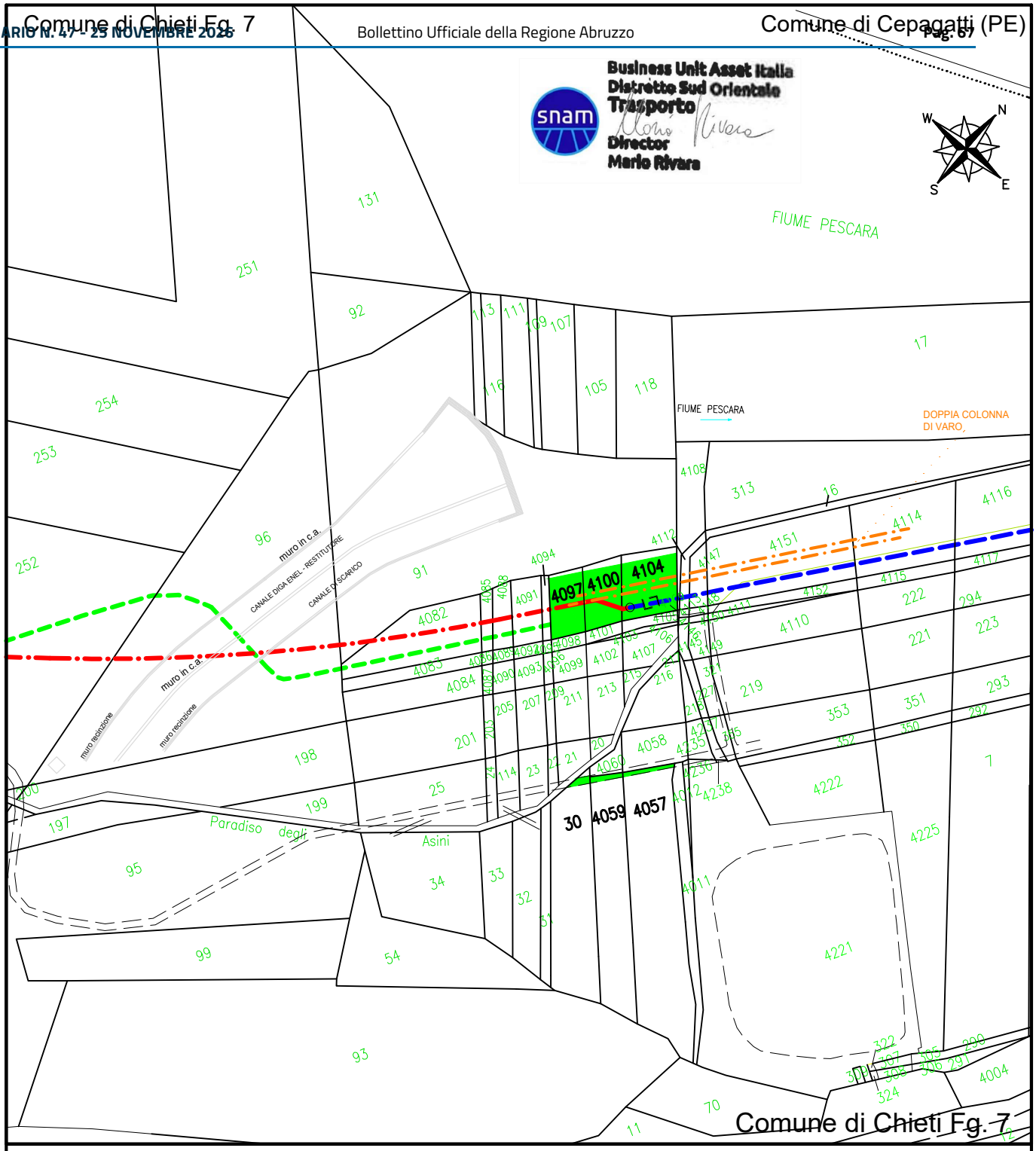

0	30/03/2026	EMISSIONE PER ASSERVIMENTO COATTIVO	NUM. PROGR.: 8
Rev.	Data	Descrizione	

Proprietario

Progettista

ERREFFE PROGETTI srl

COMMESSA

VR/23204/024

Cod. Met.: 4100326
Met. "Derivazione per Pescara DN 200 (8") - MOP 12 bar"
Variante con tecnologia TOC in attraversamento canale ENEL
nel Comune di Chieti (CH)

OCCUPAZIONE TEMPORANEA

Proprietari: BASCELLI TIMO GABRIELE

COMUNE:
CHIETI (CH)

FG. 7 P.LLE 4097 - 4100 - 4104 - 30 4059 - 4057

Scala 1:2000

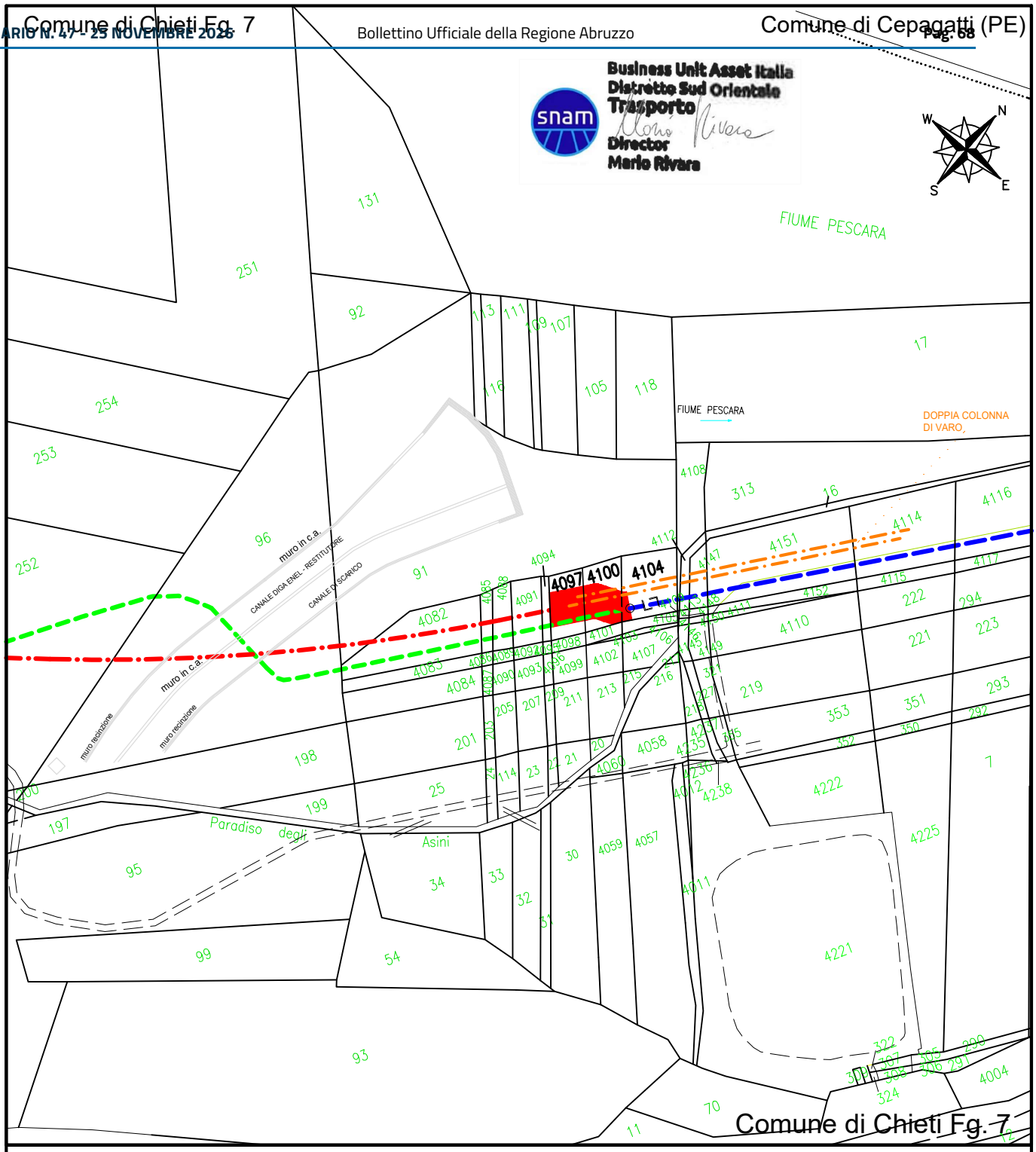

			NUM. PROGR.: 8
0	30/03/2026	EMISSIONE PER ASSERVIMENTO COATTIVO	
Rev.	Data	Descrizione	
Proprietario snam		Progettista ERREFFE PROGETTI Srl	COMMESSA VR/23204/024
Cod. Met.: 4100326 Met. "Derivazione per Pescara DN 200 (8") - MOP 12 bar" Variante con tecnologia TOC in attraversamento canale ENEL nel Comune di Chieti (CH)			AREA ASSERVITA
Proprietari: BASCELLI TIMO GABRIELE			COMUNE: CHIETI (CH) FG. 7 P.LLE 4097 - 4100 - 4104 Scala 1:2000

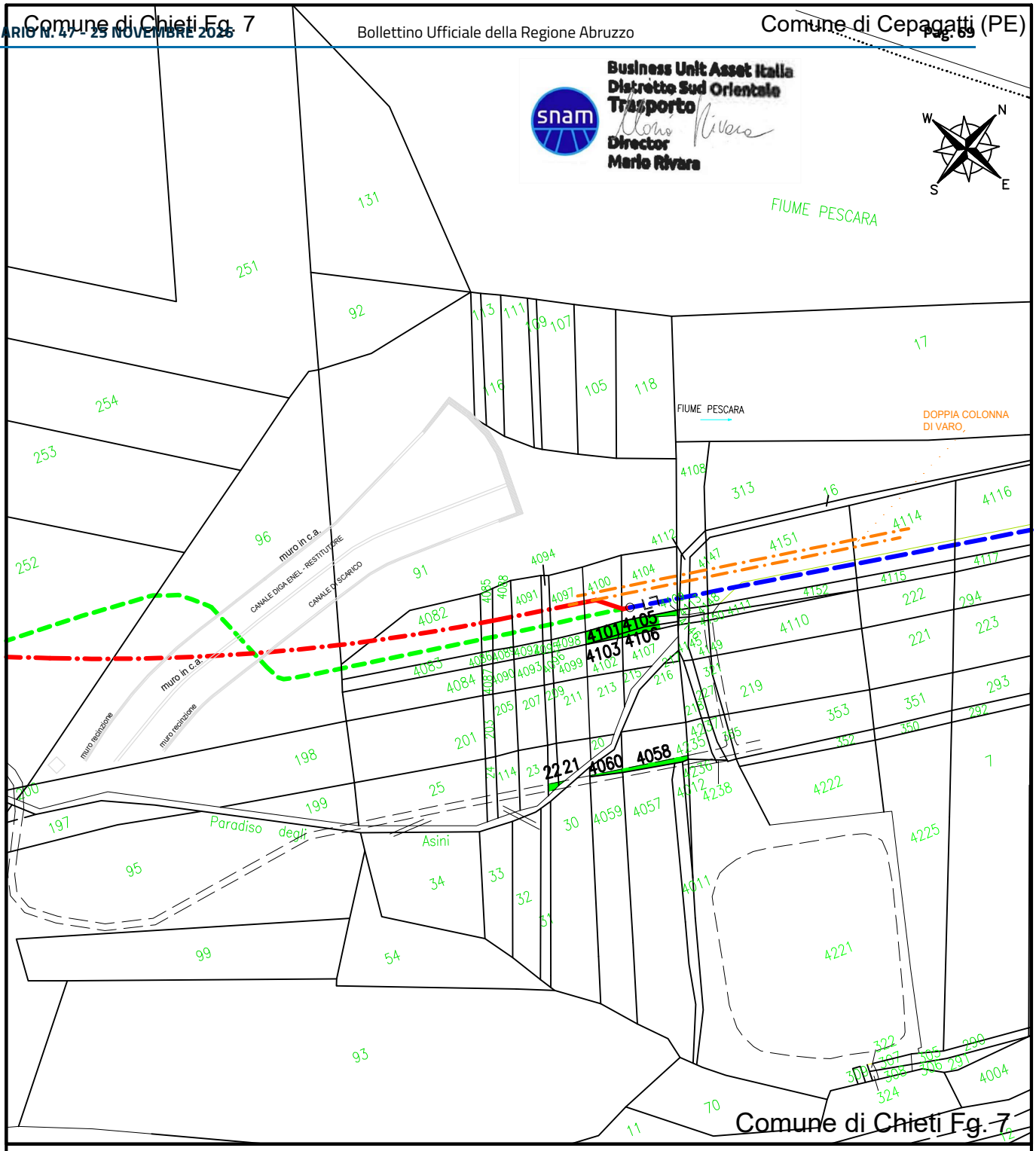

0	30/03/2026	EMISSIONE PER ASSERVIMENTO COATTIVO	NUM. PROGR.: 9
Rev.	Data	Descrizione	

Proprietario

Progettista

ERREFFE PROGETTI Srl

COMMESSA

VR/23204/024

Cod. Met.: 4100326
Met. "Derivazione per Pescara DN 200 (8") - MOP 12 bar"
Variante con tecnologia TOC in attraversamento canale ENEL
nel Comune di Chieti (CH)

OCCUPAZIONE TEMPORANEA

Proprietari: BASCELLI VIRGILIO

COMUNE:
CHIETI (CH)

FG. 7 P.LLE 4101 - 4105 - 21 - 22
4060 - 4058 - 4103 - 4106

Scala 1:2000

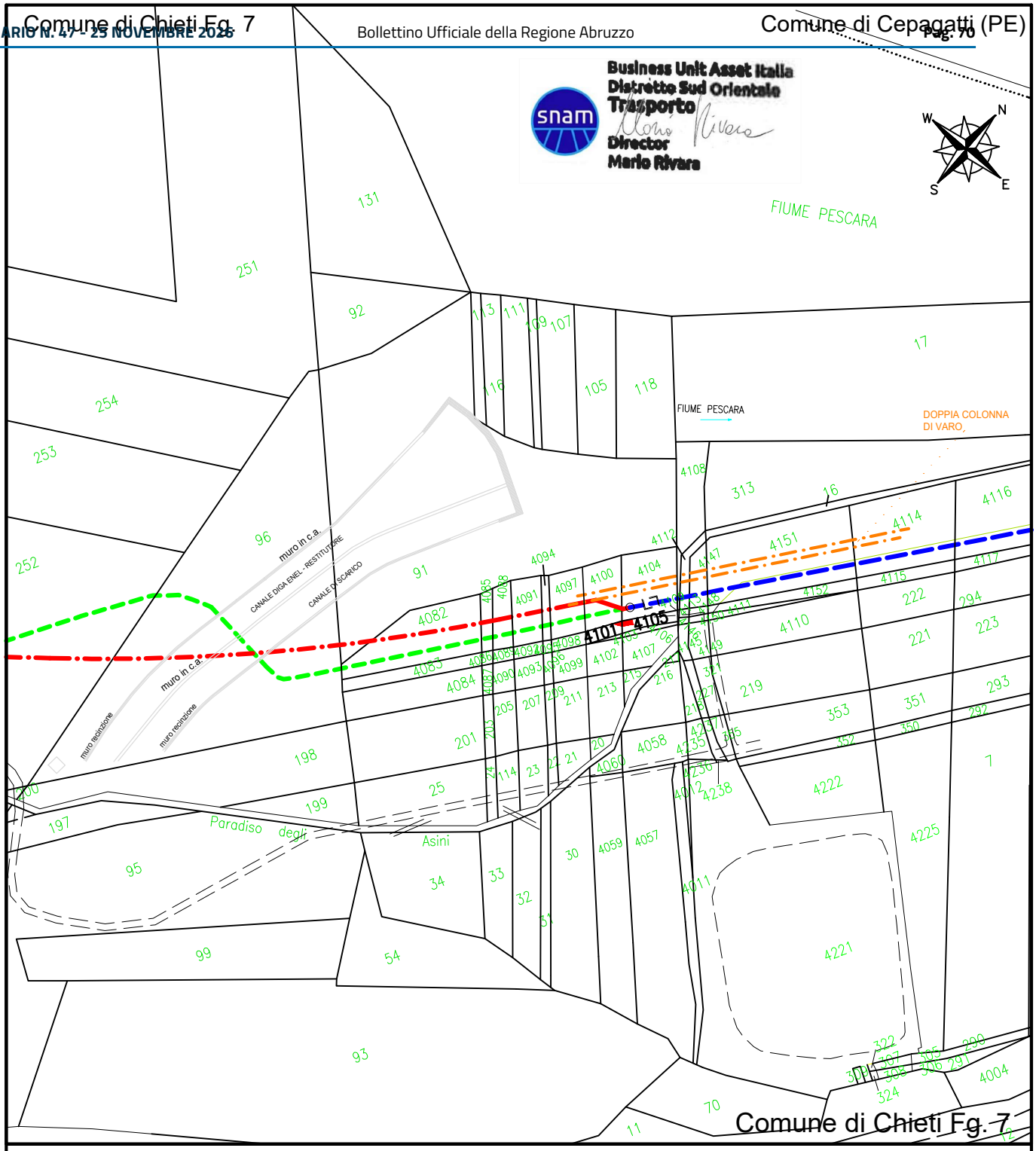

0	30/03/2026	EMISSIONE PER ASSERVIMENTO COATTIVO	NUM. PROGR.: 9
Rev.	Data	Descrizione	

Proprietario

Progettista

COMMESSA VR/23204/024

Cod. Met.: 4100326
Met. "Derivazione per Pescara DN 200 (8") - MOP 12 bar"
Variante con tecnologia TOC in attraversamento canale ENEL
nel Comune di Chieti (CH)

AREA ASSERVITA

Proprietari: BASCELLI VIRGILIO

COMUNE: CHIETI (CH)

FG. 7 P.LLE 4101 - 4105

Scala 1:2000

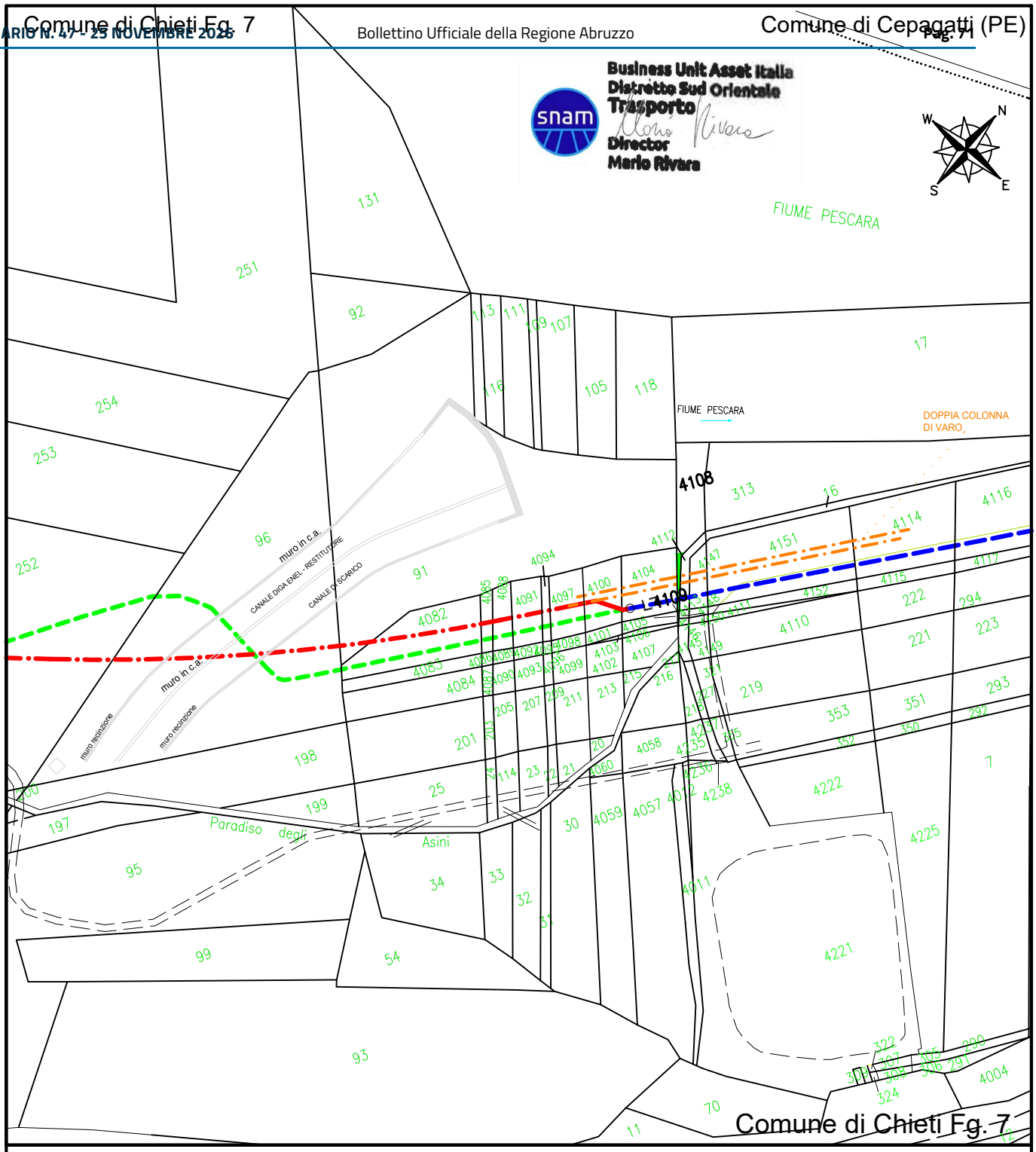

			NUM. PROGR.: 10
0	30/03/2026	EMISSIONE PER ASSERVIMENTO COATTIVO	
Rev.	Data	Descrizione	

Proprietario

Progettista

ERREFFE PROGETTI Srl

COMMESSA

VR/23204/024

Cod. Met.: 4100326
Met. "Derivazione per Pescara DN 200 (8") - MOP 12 bar"
Variante con tecnologia TOC in attraversamento canale ENEL
nel Comune di Chieti (CH)

Proprietari: D' ARCANGELO MARIA
D' ARCANGELO GUIDO
D' ARCANGELO IDA DORA
BASCELLI VIRGILIO
MUCCI ANGIOLINO
D' ARCANGELO GABRIELE; FU Giustino
D' ARCANGELO PATRIZIA
D' ARCANGELO MARINA

OCCUPAZIONE TEMPORANEA

COMUNE:
CHIETI (CH)

FG. 7 P.LLE 4108 - 4109

Scala 1:2000

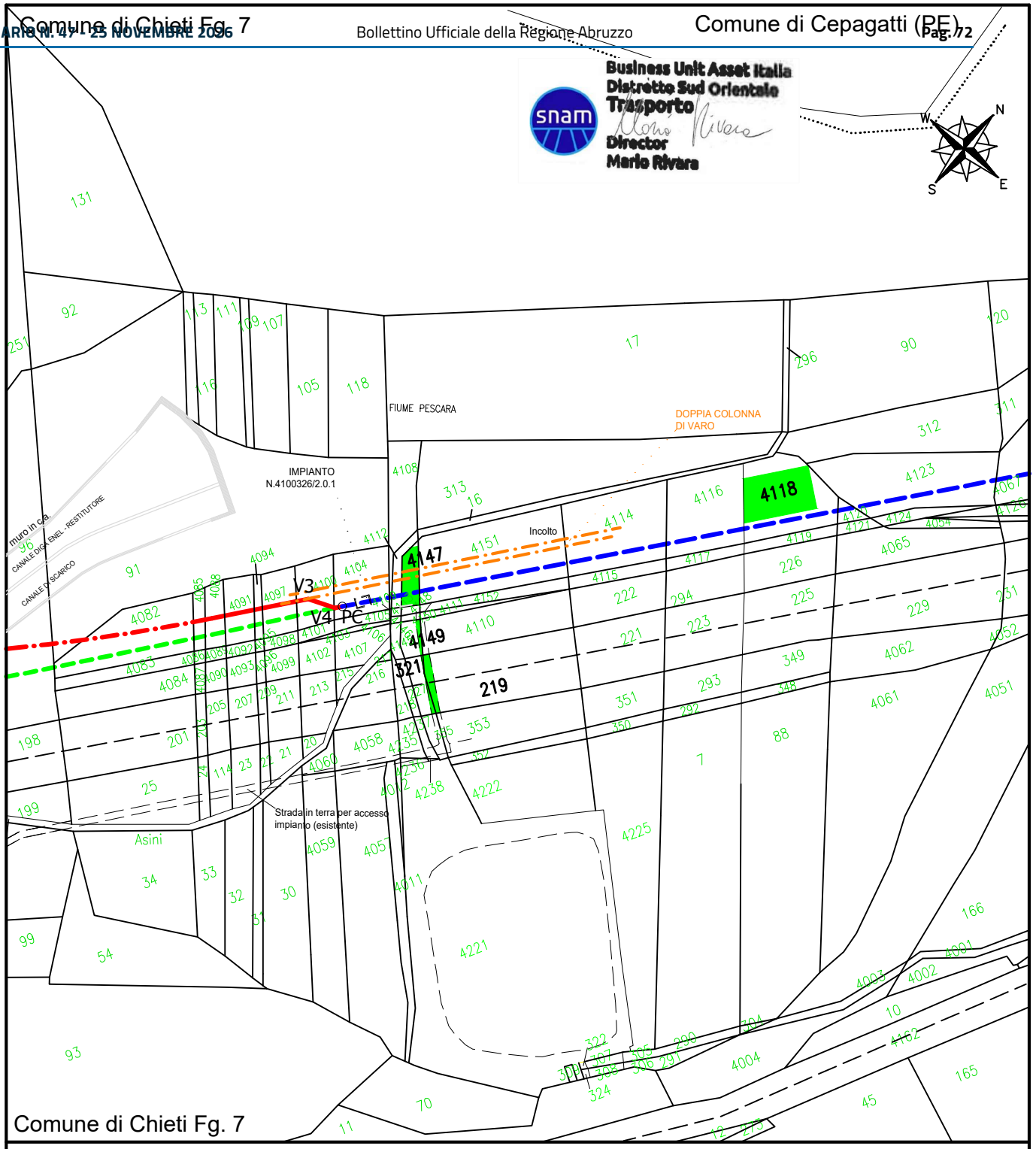

			NUM. PROGR.: 11
0	30/03/2026	EMISSIONE PER ASSERVIMENTO COATTIVO	
Rev.	Data	Descrizione	

Proprietario: snam

Progettista: ERREFFE PROGETTI Srl

COMMESSA: VR/23204/024

Cod. Met.: 4100326
Met. "Derivazione per Pescara DN 200 (8") - MOP 12 bar"
Variante con tecnologia TOC in attraversamento canale ENEL
nel Comune di Chieti (CH)

OCCUPAZIONE TEMPORANEA

Proprietari: D' ARCANGELO GUIDO
VIGNONI CARMELA

COMUNE: CHIETI (CH)

FG. 7 P.LLE 4147 - 4118 - 219 - 321 4149

Scala 1:2000

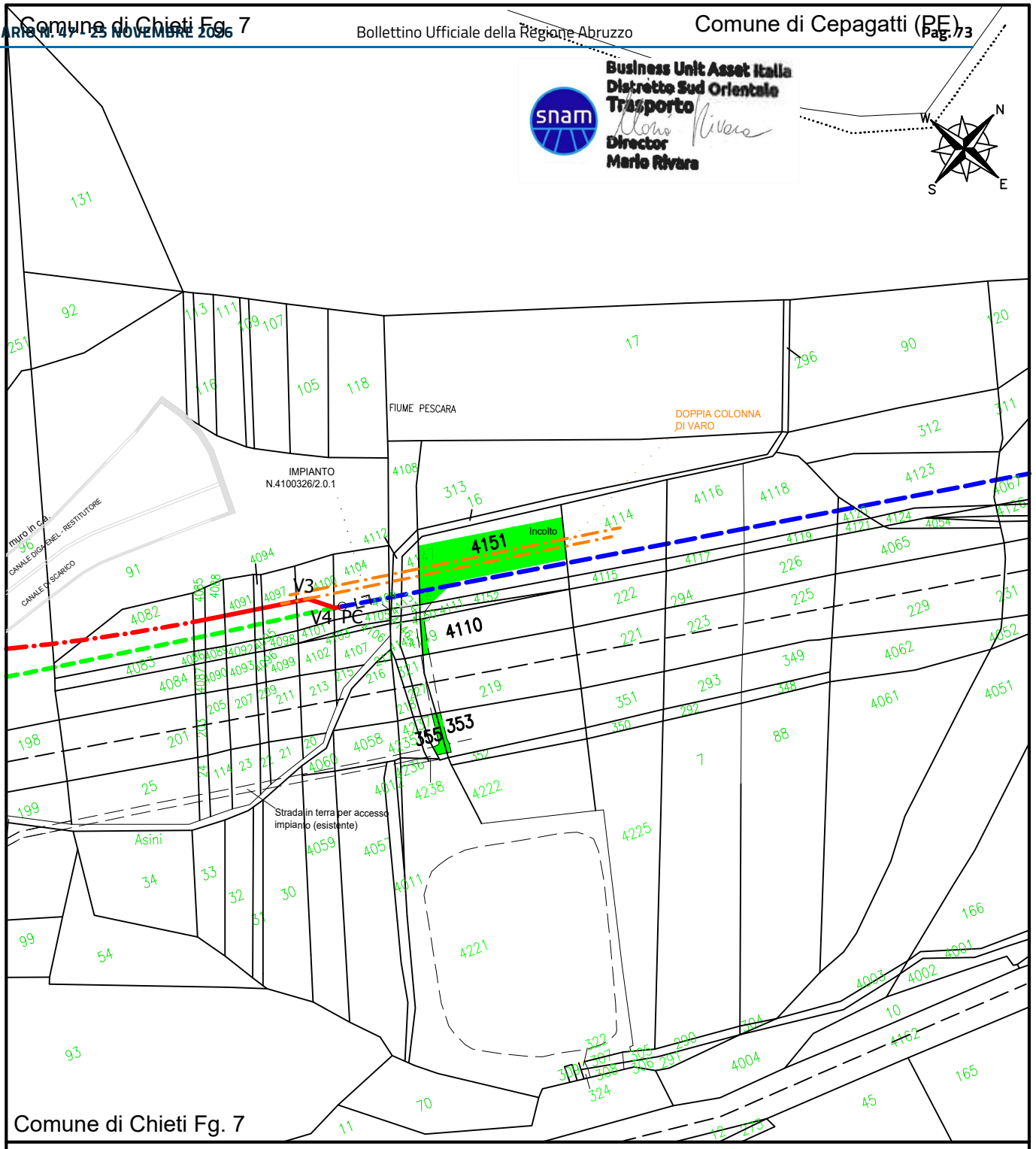

			NUM. PROGR.: 12 17
0	30/03/2026	EMISSIONE PER ASSERVIMENTO COATTIVO	
Rev.	Data	Descrizione	

Proprietario: snam

Progettista: ERREFFE PROGETTI

COMMESSA: VR/23204/024

Cod. Met.: 4100326
Met. "Derivazione per Pescara DN 200 (8") - MOP 12 bar"
Variante con tecnologia TOC in attraversamento canale ENEL
nel Comune di Chieti (CH)

Proprietari: D' ARCANGELO MANUELA
D' ARCANGELO ROBERTA
D' ARCANGELO FRANCESCA
CIANCARELLA ANGELA
D' ARCANGELO PAOLA

OCCUPAZIONE TEMPORANEA

COMUNE: CHIETI (CH)

FG. 7 P.LLE 4151 - 4110 - 355 - 353

Scala 1:2000

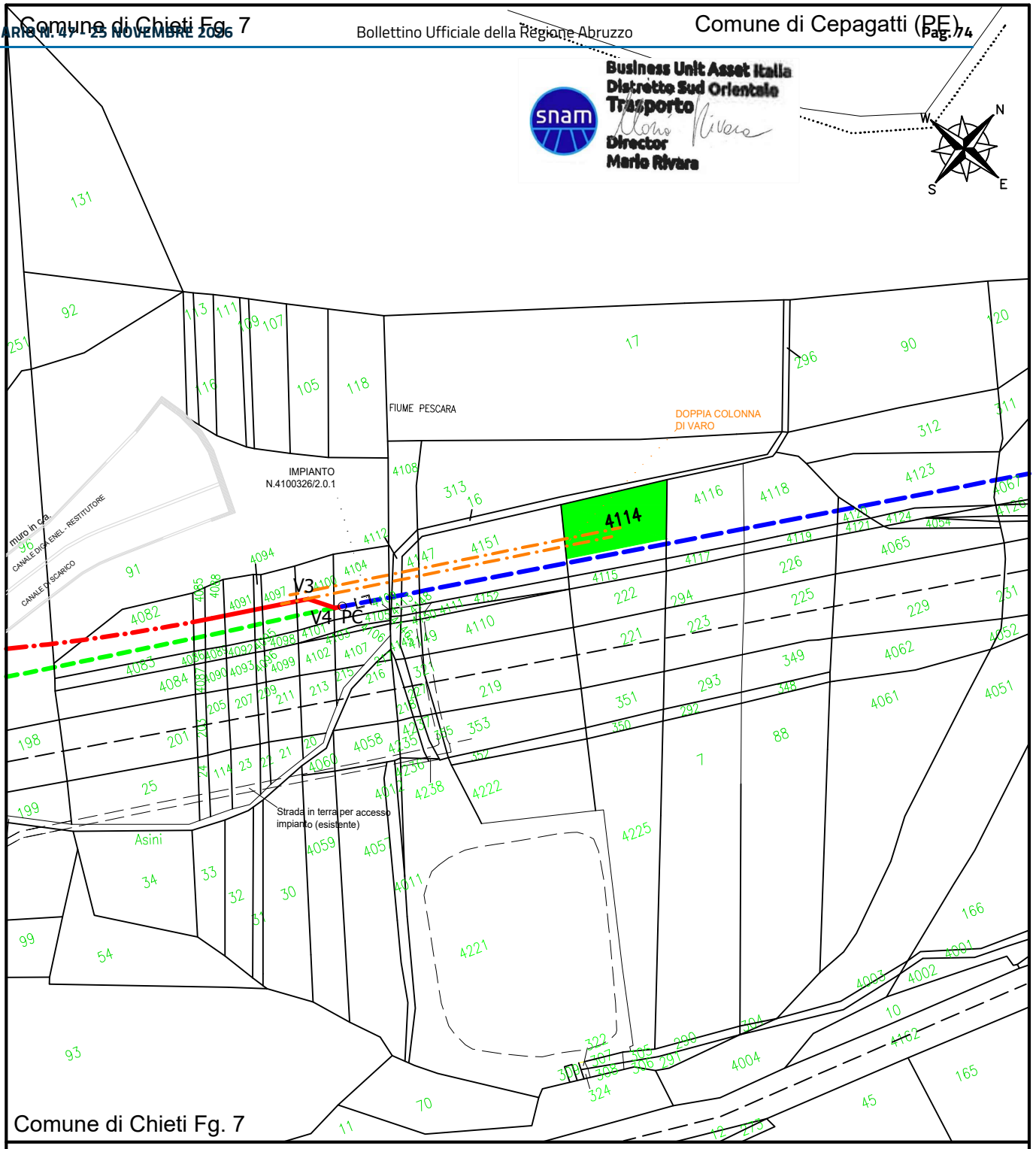

			NUM. PROGR.: 13
0	30/03/2026	EMISSIONE PER ASSERVIMENTO COATTIVO	
Rev.	Data	Descrizione	

Proprietario

Progettista

COMMESSA VR/23204/024

Cod. Met.: 4100326
Met. "Derivazione per Pescara DN 200 (8") - MOP 12 bar"
Variante con tecnologia TOC in attraversamento canale ENEL
nel Comune di Chieti (CH)

OCCUPAZIONE TEMPORANEA

Proprietaro: MUCCI GASPARE; GIUSTINO

COMUNE: CHIETI (CH)

FG. 7 P.LLA 4114

Scala 1:2000

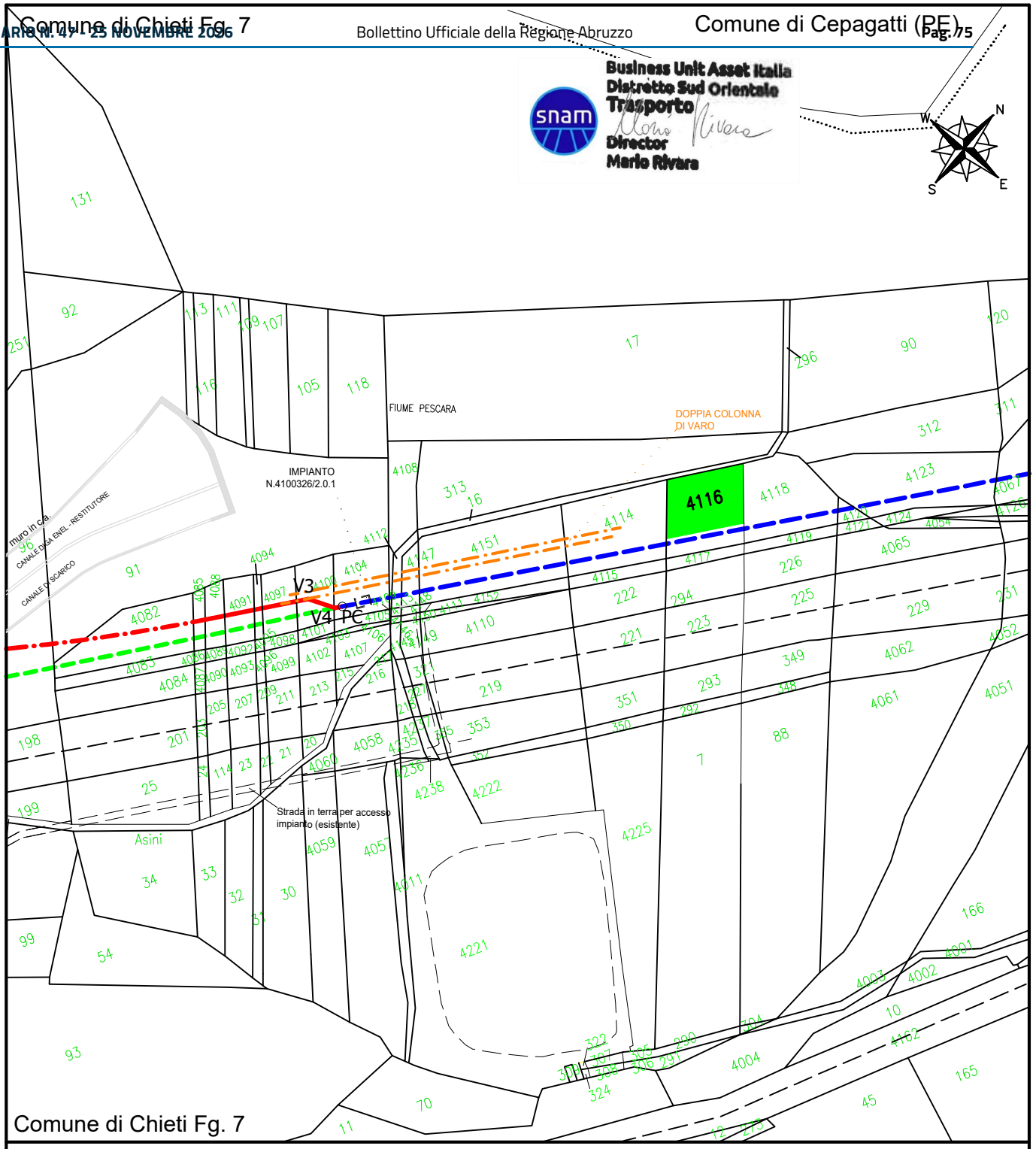

			NUM. PROGR.: 14
0	30/03/2026	EMISSIONE PER ASSERVIMENTO COATTIVO	
Rev.	Data	Descrizione	

Proprietario

Progettista

COMMESSA VR/23204/024

Cod. Met.: 4100326
Met. "Derivazione per Pescara DN 200 (8") - MOP 12 bar"
Variante con tecnologia TOC in attraversamento canale ENEL
nel Comune di Chieti (CH)

OCCUPAZIONE TEMPORANEA

Proprietaro: D' ARCANGELO PATRIZIA
D' ARCANGELO MARINA

COMUNE: CHIETI (CH)

FG. 7 P.LLA 4116

Scala 1:2000

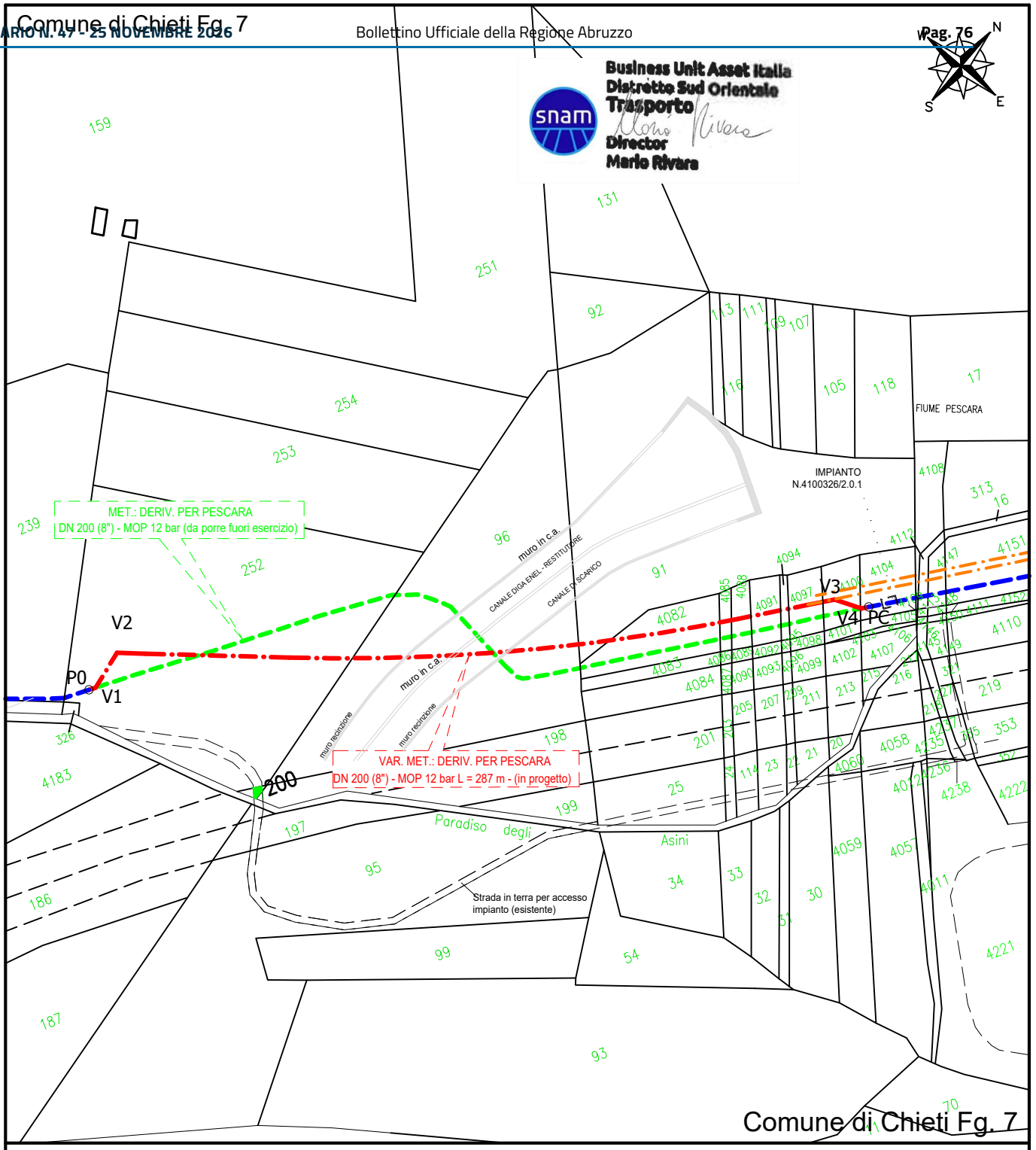

			NUM. PROGR.: 15
0	30/03/2026	EMISSIONE PER ASSERVIMENTO COATTIVO	
Rev.	Data	Descrizione	
Proprietario		Progettista	COMMESSA VR/23204/024

Cod. Met.: 4100326
Met. "Derivazione per Pescara DN 200 (8") - MOP 12 bar"
Variante con tecnologia TOC in attraversamento canale ENEL
nel Comune di Chieti (CH)

OCCUPAZIONE TEMPORANEA

Proprietario: PACE ANTONIO
DI BONAVENTURA GIUSEPPE

COMUNE: CHIETI (CH)

FG. 7 P.LLA 200

Scala 1:2000

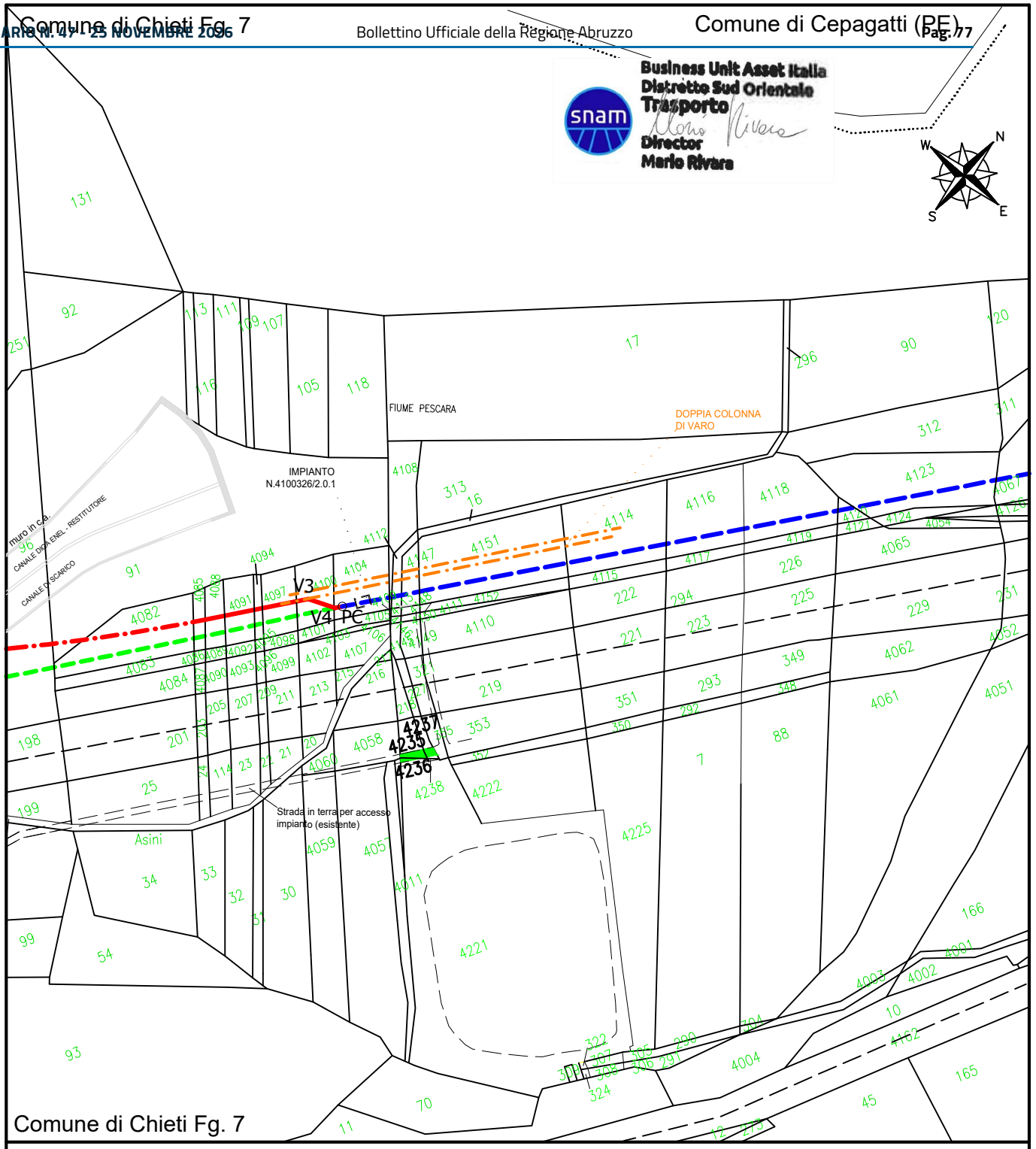

Rev.	Data	Descrizione
0	30/03/2026	EMISSIONE PER ASSERVIMENTO COATTIVO

NUM. PROGR.: 16

Proprietario: snam

Progettista: ERREFFE PROGETTI Srl

COMMESSA: VR/23204/024

Cod. Met.: 4100326
Met. "Derivazione per Pescara DN 200 (8") - MOP 12 bar"
Variante con tecnologia TOC in attraversamento canale ENEL
nel Comune di Chieti (CH)

OCCUPAZIONE TEMPORANEA

Proprietaro: PACE ANGELA BISOLINA
PACE MARIA

COMUNE: CHIETI (CH)

FG. 7 P.LLA 4235-4236-4237

Scala 1:2000

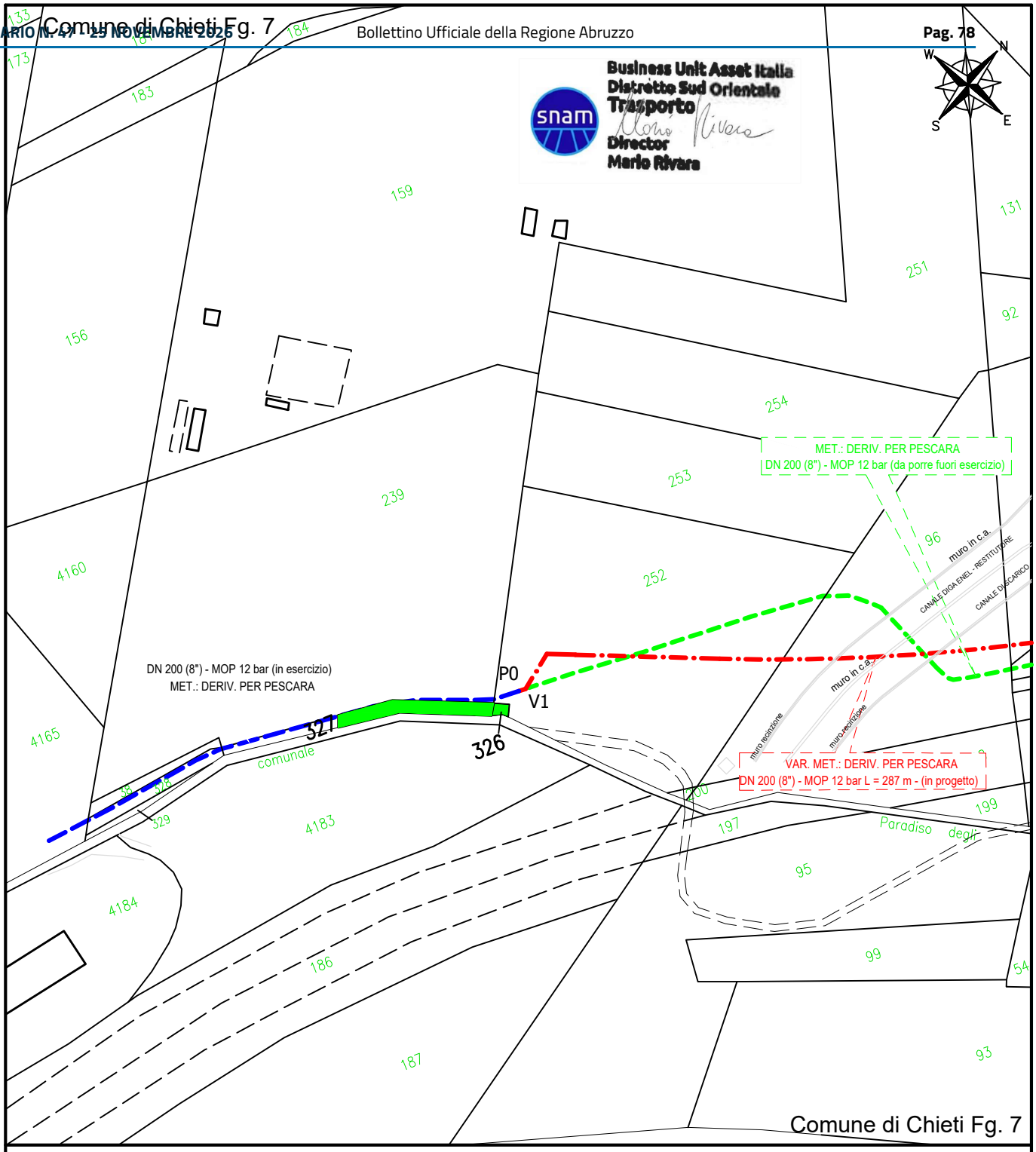

			NUM. PROGR.: 18
0	30/03/2026	EMISSIONE PER ASSERVIMENTO COATTIVO	
Rev.	Data	Descrizione	
Proprietario snam		Progettista ERREFFE PROGETTI Srl	COMMESSA VR/23204/024
Cod. Met.: 4100326 Met. "Derivazione per Pescara DN 200 (8") - MOP 12 bar" Variante con tecnologia TOC in attraversamento canale ENEL nel Comune di Chieti (CH)			OCCUPAZIONE TEMPORANEA
Proprietario: CONSORZIO DI BONIFICA CENTRO con sede in CHIETI (CH)			COMUNE: CHIETI (CH) FG. 7 P.LLE 326 - 327 Scala 1:2000

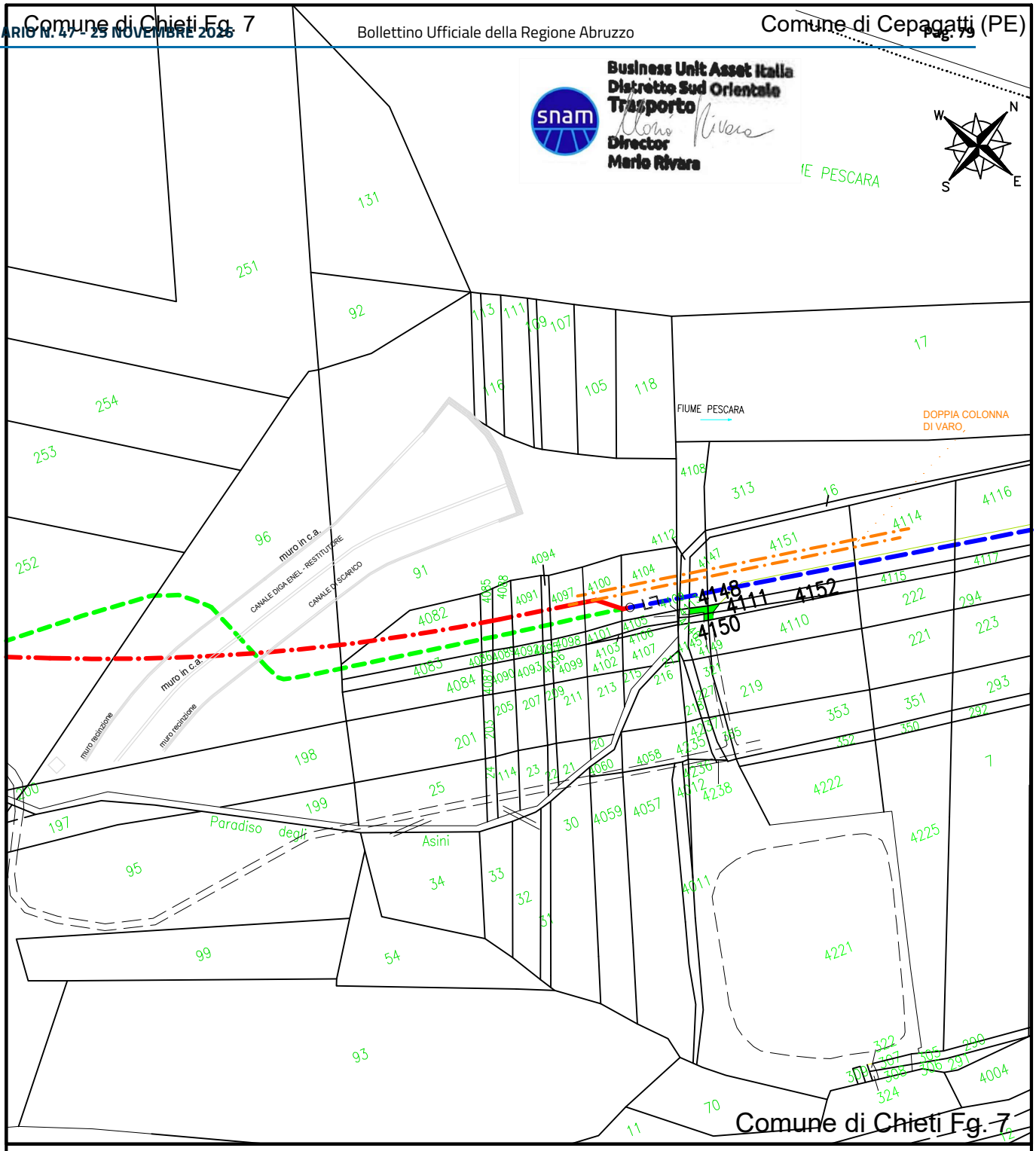

0	30/03/2026	EMISSIONE PER ASSERVIMENTO COATTIVO	NUM. PROGR.: 18
Rev.	Data	Descrizione	

Proprietario: snam

Progettista: ERREFFE PROGETTI S.r.l.

COMMESSA: VR/23204/024

Cod. Met.: 4100326
Met. "Derivazione per Pescara DN 200 (8") - MOP 12 bar"
Variante con tecnologia TOC in attraversamento canale ENEL
nel Comune di Chieti (CH)

OCCUPAZIONE TEMPORANEA

Proprietario: CONSORZIO DI BONIFICA CENTRO con sede in CHIETI (CH)

COMUNE: CHIETI (CH)

FG. 7 P.LLE 4150 - 4148 - 4152 - 4111

Scala 1:2000

Chieti
BELLA DA SEMPRE
COMUNE DI CHIETI

5° Settore Ingegneria del Territorio
Corso Marrucino, 81-66100 Chieti
Codice Fiscale 00098000698
protocollo@pec.comune.chieti.it

Prot.n. 74100 del 05.11.2026

Ordinanza di Deposito presso la Ragioneria Territoriale dello Stato – Servizio della Cassa DD.PP. dell'Aquila delle indennità di asservimento, occupazione e danni, di cui al Decreto di Asservimento e Occupazione temporanea prot. n. 26067 del 21.04.2026 emesso dal Comune di Chieti (CH) – 5° Settore – Ingegneria del Territorio a favore di Snam Rete Gas S.p.A., afferente i lavori di costruzione ed esercizio dell'opera denominata Metanodotto: "Derivazione per Pescara DN 200 (8") - 12 bar - Variante per interramento attraversamento aereo del canale Enel nel Comune di Chieti" ed opere connesse a favore della Snam Rete Gas S.p.A. ".

IL DIRIGENTE DEL 5° SETTORE

RICHIAMATO l'art. 7 del Decreto **prot. n. 26067 del 21.04.2026** – Asservimento e Occupazione temporanea - emesso dal sottoscritto Dirigente a favore della Società Snam Rete Gas S.p.A., promotrice e beneficiaria del procedimento di occupazione temporanea e di asservimento;
PRESO ATTO delle indennità stabilite nel citato decreto;
ACCERTATO che per le ditte sottoindicate, interessate dall'asservimento ed occupazione temporanea si è proceduto alla notifica e pubblicazione degli atti, come previsto dalla norma di settore, mediante le quali si è reso noto l'ammontare delle indennità spettanti;
VISTA la formale richiesta della Società Snam Rete Gas S.p.A. pervenuta in data 27.10.2026 prot. n. 71608 diretta ad ottenere l'emissione dell'Ordinanza di Deposito, presso la Ragioneria Territoriale dello Stato dell'Aquila – Servizio della Cassa DD.PP., delle indennità di asservimento, occupazione e danni a favore della ditta che non ha accettato nei termini sanciti dalla Legge vigente in materia;

O R D I N A

ART. 1

alla Società Snam Rete Gas S.p.A. con sede legale in Milano via Vezza d'Oglio, 6 ed uffici in Bari vico Capurso, 3, tel. 080 5919211 – Capitale Sociale euro 1.200.000.000,00 interamente versato, Codice Fiscale, Partita IVA e numero di iscrizione al Registro delle Imprese di Milano, Monza Brianza, Lodi n. 10238291008, R.E.A. Milano n. 1964271, Società soggetta all'attività di direzione e coordinamento di Snam S.p.A. – Società con unico socio, beneficiaria del **Decreto di Asservimento e di Occupazione temporanea prot. n. 26067 del 21.04.2026,** il deposito delle sottoindicate somme, presso la Ragioneria Territoriale dello Stato – Servizio della Cassa DD.PP. dell'Aquila – a titolo di indennità di asservimento, occupazione e danni per causa di pubblica utilità dei beni immobili occorrenti per i lavori di cui all'oggetto, a favore della ditta di seguito elencata:

Ditta: ENEL GREEN POWER s.r.l.
Comune di Chieti Foglio 7 Mappali 96-91-95-197-198-199
INDENNITÀ di ASSERVIMENTO € 765,00 (settecentosessantacinque/00);
INDENNITÀ di OCCUPAZIONE e DANNI € 1.766,20 (millesettecentosessantasei/20);
INDENNITÀ TOTALE € 2.531,20 (duemilacinquecentotrentuno/20).

Ditta: MINCONE PINO
Comune di Chieti Foglio 7 Mappali 4082-25
INDENNITÀ di ASSERVIMENTO € 336,00 (trecentotrentasei/00);
INDENNITÀ di OCCUPAZIONE e DANNI € 589,80 (cinquecentottantanove/80);
INDENNITÀ TOTALE € 925,80 (novecentoventicinque/80).

Ditta: DI GREGORIO GIUSEPPE, PETROCCO CRISTINA FU FRANCESCO VED DI GREGORIO, DI GREGORIO SILVINO FU VINCENZO, DI GREGORIO ROSINA FU FRANCESCO, DI GREGORIO NICOLA FU FRANCESCO, DI GREGORIO MARIA FU VINCENZO, DI GREGORIO MARIA FU FRANCESCO. DI GREGORIO GIOVANNI FU VINCENZO, DI GREGORIO FRANCESCO FU VINCENZO, DI GREGORIO FILOMENA FU VINCENZO, DI GREGORIO ERSILIA FU VINCENZO, DI GREGORIO EMILIO FU VINCENZO. DI GREGORIO CONCETTA FU FRANCESCO, DI GREGORIO BERARDINO FU FRANCESCO
Comune di Chieti Foglio 7 Mappali 4088-4089-114
INDENNITÀ di ASSERVIMENTO € 58,80 (cinquantotto/80);
INDENNITÀ di OCCUPAZIONE e DANNI € 108,70 (centootto/70);
INDENNITÀ TOTALE € 167,50 (centosessantasette/50).

Ditta: DI CICCO ELENA, VAGNONI CARLA, VAGNONI MARCO, VAGNONI MARIA CLAUDIA, VAGNONI ROBERTO, BASTIANELLI FRANCO
Comune di Chieti Foglio 7 Mappali 4091-23-4092
INDENNITÀ di ASSERVIMENTO € 92,40 (novantadue/40);
INDENNITÀ di OCCUPAZIONE e DANNI € 163,20 (centosessantatre/20);
INDENNITÀ TOTALE € 255,60 (duecentosessantacinque/60).

Ditta: D'ARCANGELO GIULIA, ROMANO SIMONA
Comune di Chieti Foglio 7 Mappali 4094-4095-4098
INDENNITÀ di ASSERVIMENTO € 25,20 (venticinque/20);
INDENNITÀ di OCCUPAZIONE e DANNI € 64,66 (sessantaquattro/66);
INDENNITÀ TOTALE € 89,86 (ottantanove/86).

Ditta: BASCELLI VIRGILIO
Comune di Chieti Foglio 7 Mappali 4101-4105-21-22-4060-4058-4103-4106
INDENNITÀ di ASSERVIMENTO € 9,15 (nove/15);
INDENNITÀ di OCCUPAZIONE e DANNI € 127,25 (centoventisette/25);
INDENNITÀ TOTALE € 136,40 (centotrentasei/40).

Ditta: DIODATO ESTERINA FU FILIPPO MAR DI MUZIO
Comune di Chieti Foglio 7 Mappali 4085-24-4086
INDENNITÀ di ASSERVIMENTO € 33,60 (trentatre/60);
INDENNITÀ di OCCUPAZIONE e DANNI € 58,55 (cinquantotto/55);
INDENNITÀ TOTALE € 92,15 (novantadue/15).

Ditta: D'ARCANGELO GUIDO, VAGNONI CARMELA
Comune di Chieti Foglio 7 Mappali 4147-4118-219-321-4149
INDENNITÀ di ASSERVIMENTO € 0,00 (zero/00);
INDENNITÀ di OCCUPAZIONE e DANNI € 512,60 (cinquecentododici/60);
INDENNITÀ TOTALE € 512,60 (cinquecentododici/60).

Ditta: MUCCI GASPARE GIUSTINO
Comune di Chieti Foglio 7 Mappale 4114
INDENNITÀ di ASSERVIMENTO € 0,00 (zero/00);
INDENNITÀ di OCCUPAZIONE e DANNI € 496,40 (quattrocentonovantasei/40);
INDENNITÀ TOTALE € 496,40 (quattrocentonovantasei/40).

Ditta: PACE ANTONIO, DI BONAVENTURA GIUSEPPE
Comune di Chieti Foglio 7 Mappale 200
INDENNITÀ di ASSERVIMENTO € 0,00 (zero/00);
INDENNITÀ di OCCUPAZIONE e DANNI € 6,15 (sei/15);
INDENNITÀ TOTALE € 6,15 (sei/15).

Ditta: BASCELLI VIRGILIO, D'ARCANGELO GABRIELE FU GIUSTINO, D'ARCANGELO GUIDO, D'ARCANGELO IDA DORA, D'ARCANGELO MARIA, MUCCI ANGIOLINO, D'ARCANGELO MARINA, D'ARCANGELO PATRIZIA
Comune di Chieti Foglio 7 Mappali 4108-4109
INDENNITÀ di ASSERVIMENTO € 0,00 (zero/00);
INDENNITÀ di OCCUPAZIONE e DANNI € 12,05 (dodici/05);
INDENNITÀ TOTALE € 12,05 (dodici/05).

Ditta: PACE ANGELA BISOLINA, PACE MARIA
Comune di Chieti Foglio 7 Mappali 4235-4236-4237
INDENNITÀ di ASSERVIMENTO € 0,00 (zero/00);
INDENNITÀ di OCCUPAZIONE e DANNI € 25,90 (venticinque/90);
INDENNITÀ TOTALE € 25,90 (venticinque/90).

Ditta: CONSORZIO DI BONIFICA CENTRO
Comune di Chieti Foglio 7 Mappali 326-327-4150-4148-4152-4111
INDENNITÀ di ASSERVIMENTO € 0,00 (zero/00);
INDENNITÀ di OCCUPAZIONE e DANNI € 217,25 (duecentodiciassette/25);
INDENNITÀ TOTALE € 217,25 (duecentodiciassette/25).

- ART. 2 -

di provvedere, ai sensi dell'art. 26 comma 7 del D.P.R. n. 327/2001 alla pubblicazione della presente Ordinanza nel Bollettino Ufficiale della Regione Abruzzo B.U.R.A.;

di dare notizia a questa Amministrazione dell'avvenuta pubblicazione.

La Ragioneria Territoriale dello Stato – Servizio della Cassa DD.PP. dell'Aquila, sarà tenuta ad erogare le somme ricevute in deposito, a seguito di provvedimento di svincolo della presente autorità espropriante, qualora sia divenuta definitiva la determinazione dell'indennità di asservimento così come prescritto dall'art. 28 del D.P.R. n. 327/2001.

F.to Il Dirigente ad interim del V Settore
Ingegneria del territorio
del Comune di Chieti
Arch. Carlo DI GREGORIO

Chieti BELLA DA SEMPRE Medaglia d'oro al Merito Civile | COMUNE DI CHIETI
DI GREGORIO
CARLO
05.11.2026 12:28:08
GMT+01:00

Chieti
BELLA DA SEMPRE
COMUNE DI CHIETI

5° Settore Ingegneria del Territorio
Corso Marrucino, 81-66100 Chieti
Codice Fiscale 00098000698
protocollo@pec.comune.chieti.it

Prot.n. 74098 del 05.11.2026

Ordinanza di Pagamento Diretto delle indennità di asservimento, occupazione e danni, di cui al Decreto di Asservimento e di Occupazione temporanea n. 20 del 08.09.2025 emesso dal Comune di Lanciano – Settore Governo del Territorio, afferente i lavori di costruzione ed esercizio dell'opera denominata prot. n. 26067 del 21.04.2026 emesso dal Comune di Chieti (CH) – 5° Settore – Ingegneria del Territorio a favore di Snam Rete Gas S.p.A., afferente i lavori di costruzione ed esercizio dell'opera denominata Metanodotto: "Derivazione per Pescara DN 200 (8") - 12 bar - Variante per interramento attraversamento aereo del canale Enel nel Comune di Chieti" ed opere connesse a favore della Snam Rete Gas S.p.A. ".

IL DIRIGENTE DEL 5° SETTORE

RICHIAMATO l'art. 6 del **Decreto prot. n. 26067 del 21.04.2026** – Asservimento e Occupazione temporanea - emesso dal sottoscritto Dirigente a favore della Società Snam Rete Gas S.p.A., promotrice e beneficiaria del procedimento di occupazione temporanea e di asservimento;
PRESO ATTO delle indennità stabilite nel citato decreto;
ACCERTATO che per le ditte sottoindicate, interessate dall'asservimento ed occupazione temporanea si è proceduto alla notifica e pubblicazione degli atti, come previsto dalla norma di settore, mediante le quali si è reso noto l'ammontare delle indennità spettanti; ed hanno formalmente comunicato, nei termini stabiliti per legge e richiamati all'art. 6 del citato **prot. n. 26067 del 21.04.2026,** di accettare tali indennità che pertanto risultano definitive ed irrevocabili;
VISTA la formale richiesta della Società Snam Rete Gas S.p.A. pervenuta in data 27.10.2026 prot. n. 71609 diretta ad ottenere l'emissione dell'Ordinanza di Pagamento Diretto delle indennità di asservimento, occupazione e danni a favore delle ditte che hanno accettato;
ESAMINATA la documentazione alla medesima istanza allegata;
DATO ATTO che occorre pertanto disporre il pagamento delle indennità come sopra accettate;
VISTO l'art. 26 del DPR 327/2001 e s.m.i.;

O R D I N A

ART. 1

alla Società Snam Rete Gas S.p.A. con sede legale in Milano via Vezza d'Oglio, 6 ed uffici in Bari vico Capurso, 3, tel. 080 5919211 – Capitale Sociale euro 1.200.000.000,00 interamente versato, Codice Fiscale, Partita IVA e numero di iscrizione al Registro delle Imprese di Milano, Monza Brianza, Lodi n. 10238291008, R.E.A. Milano n. 1964271, Società soggetta all'attività di direzione e coordinamento di Snam S.p.A. – Società con unico socio, beneficiaria del **Decreto di Asservimento e di Occupazione temporanea prot. n. 26067 del 21.04.2026,** il pagamento delle seguenti indennità:

- **Ditta: D'ARCANGELO MARINA, D'ARCANGELO PATRIZIA**
- **Comune di Chieti Foglio 7 Mappale 4116**
- INDENNITÀ di ASSERVIMENTO € 0,00 (zero/00);
- INDENNITÀ di OCCUPAZIONE e DANNI € 384,20 (trecentottantaquattro/20);
- **INDENNITÀ TOTALE € 384,20 (trecentottantaquattro/20).**
-
- **Ditta: CIANCARELLA ANGELA, D'ARCANGELO FRANCESCA, D'ARCANGELO MANUELA, D'ARCANGELO PAOLA, D'ARCANGELO ROBERTA**
- **Comune di Chieti Foglio 7 Mappali 4151-4110-355-353**
- INDENNITÀ di ASSERVIMENTO € 0,00 (zero/00);
- INDENNITÀ di OCCUPAZIONE e DANNI € 247,10 (duecentoquarantasette/10);
- **INDENNITÀ TOTALE € 247,10 (duecentoquarantasette/10).**

indicate nel Decreto di Asservimento e Occupazione Temporanea prot. n. 26067 del 21.04.2026;

ART. 2

di provvedere, ai sensi dell'art. 26 comma 7 del D.P.R. n. 327/2001 alla pubblicazione della presente Ordinanza nel Bollettino Ufficiale della Regione Abruzzo B.U.R.A.;

di dare notizia a questa Amministrazione dell'avvenuta pubblicazione.

La Società Snam Rete Gas S.p.A., beneficiaria del prot. n. 26067 del 21.04.2026, dovrà eseguire il pagamento delle indennità accettate entro il termine di 60 giorni, decorrente dalla comunicazione del presente provvedimento.

F.to Il Dirigente ad interim del V Settore
Ingegneria del territorio
del Comune di Chieti
Arch. Carlo DI GREGORIO

Chieti BELLA DA SEMPRE Medaglia d'oro al Merito Civile | COMUNE DI CHIETI
DI GREGORIO CARLO
05.11.2026 12:29:28 GMT+01:00

COMUNE DI COLONNELLA

PROVINCIA DI TERAMO

AVVISO DI DEPOSITO

APPROVAZIONE DELLA VARIANTE GENERALE AL P.R.E. DEL COMUNE DI COLONNELLA

IL RESPONSABILE DELL'AREA URBANISTICA

ai sensi dell'art. 13 della L.R. n. 18 del 12.04.1983 e ss.mm.ii.

RENDE NOTO

che la variante al Piano Regolatore Esecutivo del comune di Colonnella è stata definitivamente approvata con deliberazione del Consiglio Comunale n.16 del 29.10.2026 e che tale variante è stata pubblicata sul sito istituzionale del comune sezione "Amministrazione Trasparente - pianificazione e governo del territorio".

Colonnella, lì 19/11/2026

Il Responsabile dell'Area Urbanistica

Arch. Giorgia Pelliccioni

COMUNE DI PIZZOLI

AREA TECNICA

cap. 67017 - Prov. di L'Aquila - Tel. 0862/ 975591 - 0862/975528 - C.F. 80007080668

ESTRATTO DI DECRETO DI ESPROPRIAZIONE
(ai sensi dell'art. 23, comma 5, del D.P.R. 8 giugno 2001, n. 327)

Il Responsabile dell'Ufficio tecnico del **COMUNEDI PIZZOLI** (AQ)**,** rende noto che con **Decreto n.1 in data 20/10/2026,** è stata pronunciata l'espropriazione definitiva a favore del Comune **di PIZZOLI** per i lavori di **REALIZZAZIONE CENTRO POLIFUNZIONALE NELL'AREA VERDE CARLO IANNOZZI E ANNESSO PARCHEGGIO IN LOCALITA' SAN LORENZO** dei beni immobili siti nel Comune di **PIZZOLI** di seguito descritti:

- **Ditta n. 1:**
  - **RECCHIUTI Maria Laura -** (Proprietario 1/1)
    - **Dati Catastali:** Catasto Terreni del Comune di **PIZZOLI** Foglio **38**, Particella **1547**
    - **Superficie espropriata:** mq **910**.
    - **Indennità provvisoria:** € **41.860,00**.
- **Ditta n. 2:**
  - **SERVILIO Domenico -** (Comproprietario 1/4)
    - **Dati Catastali:** Catasto Fabbricati del Comune di **PIZZOLI** Foglio **38**, Particella **4056 sub 3-8**
    - **Indennità provvisoria:** € **38.484,33**.
  - **SERVILIO Fabio -** (Comproprietario 1/4)
    - **Dati Catastali:** Catasto Fabbricati del Comune di **PIZZOLI** Foglio **38**, Particella **4056 sub 3-8**
    - **Indennità provvisoria:** € **38.484,33.**
  - **SERVILIO Franca -** (Comproprietario 1/4)
    - **Dati Catastali:** Catasto Fabbricati del Comune di **PIZZOLI** Foglio **38**, Particella **4056 sub 3-8**
    - **Indennità provvisoria:** € **38.484,33**.
  - **SERVILIO Luciano -** (Comproprietario 1/4)
    - **Dati Catastali:** Catasto Fabbricati del Comune di **PIZZOLI** Foglio **38**, Particella **4056 sub 3-8**
    - **Indennità provvisoria:** € **38.484,33**.
- **Ditta n. 3:**
  - **SERVILIO Orietta -** (Comproprietario 1/3)
    - **Dati Catastali:** Catasto Fabbricati del Comune di **PIZZOLI** Foglio **38**, Particella **4056 sub 4-7**
    - **Indennità provvisoria:** € **51.312,43**.
  - **SERVILIO Patrizia -** (Comproprietario 1/3)
    - **Dati Catastali:** Catasto Fabbricati del Comune di **PIZZOLI** Foglio **38**, Particella **4056 sub 4-7**
    - **Indennità provvisoria:** € **51.312,43**.

COMUNE DI PIZZOLI

AREA TECNICA

cap. 67017 - Prov. di L'Aquila - Tel. 0862/ 975591 - 0862/975528 - C.F. 80007080668

- **SERVILIO Sergio -** (Comproprietario 1/3)
  - **Dati Catastali:** Catasto Fabbricati del Comune di **PIZZOLI** Foglio **38**, Particella **4056 sub 4-7**
  - **Indennità provvisoria:** € **51.312,43**.

Dalla residenza dell'Ente, lì **13/11/2026**

Il Responsabile AREA TECNICA
Ing. Alessandro Pilone
(Firma digitale)



Firmato digitalmente da PILONE ALESSANDRO C=IT

COMUNE DI PRATOLA PELIGNA

Provincia dell'Aquila

DETERMINAZIONE N. 354 DEL 21-10-2026

SETTORE III - Servizio LL.PP. e Sisma

Oggetto: "Nuova viabilità a servizio del Nuovo Polo Scolastico. Secondo lotto funzionale. Via Marsicana" - CUP: D97H21006830002 - Deposito somme indennità di esproprio

Il Responsabile del SETTORE III - Servizio LL.PP. e Sisma

Premesso che:

- lo scrivente, in qualità di Responsabile del Servizio, giusto decreto sindacale n. 7 del 22.05.2023, è legittimato ad emanare il presente provvedimento ai sensi delle disposizioni normative e regolamentari vigenti;

- salve situazioni di cui allo stato non vi è conoscenza, non sussistono cause di incompatibilità e/o conflitto di interesse, anche potenziale, previste dalla normativa vigente, con particolare riferimento al codice di comportamento e alla normativa anticorruzione, rispetto all'adozione del presente atto;

- il presente atto rientra nelle competenze del Settore III – LL.PP., Sisma e Patrimonio;

- con deliberazione del Consiglio Comunale n. 39 del 15.12.2025 è stato approvato il DUP 2026-2028, contenente il Programma triennale delle opere pubbliche ed il Programma degli acquisti di beni e servizi;

- con deliberazione del Consiglio Comunale n. 40 del 15.12.2025 è stato approvato il Bilancio di previsione 2026-2028;

- con deliberazione della Giunta Comunale n. 76 del 26.05.2026 è stato approvato il PIAO 2026-2028;

VISTA la delibera di Giunta Comunale n. 53 del 23/03/2023, con la quale è stato approvato il progetto definitivo/esecutivo per i lavori di ***"Nuova viabilità a servizio del Nuovo Polo Scolastico.***

Secondo lotto funzionale. Via Marsicana" CUP: D97H21006830002, redatto dall'Ing. Andrea D'Ascanio, depositato il giorno 21/03/2023, acquisito in pari data con il n.4813 di protocollo;

VISTA la delibera di Consiglio Comunale n. 34 del 26/09/2023, con la quale è stato approvato il progetto esecutivo per i lavori di "***Nuova viabilità a servizio del Nuovo Polo Scolastico. Secondo lotto funzionale. Via Marsicana***" ***CUP: D97H21006830002***, redatto dall'Ing. Andrea D'Ascanio, depositato il giorno 10.08.2023, acquisito in pari data con il n.0013427 di protocollo, che prevede di adottare la variante puntuale al PRG per la realizzazione dell'opera di cui in premessa ai sensi dell'art. 19, c.2, del D.P.R. 327/01;

RICHIAMATA la delibera di Consiglio Comunale n. 41 del 26/10/2023, con la quale è stata disposta l'efficacia della deliberazione di C.C. n. 34 del 26.09.2023, avente ad oggetto: "*Nuova viabilità a servizio del nuovo polo scolastico. Secondo lotto funzionale. Via Marsicana - Progetti Bandiera Infrastrutture stradali del MiMS. Approvazione definitiva del progetto in variante al P.R.G. ai sensi dell'art. 19, commi 2 e 4 del D.P.R. 327/2001 e provvedimento definitivo di dichiarazione di pubblica utilità e apposizione del vincolo preordinato all'esproprio*";

ACCERTATO che il termine di efficacia della dichiarazione di pubblica utilità per l'emanazione del decreto di esproprio non è scaduto e che, in assenza di un termine espresso, opera il termine quinquennale previsto dall'art. 13, comma 4, del D.P.R. n. 327/2001;

VISTO il Decreto n° 2 del 27-06-2024 di occupazione d'urgenza preordinata all'espropriazione degli immobili (art. 22-bis D.P.R. 8 giugno 2001, n. 327; D.Lgs. 27 dicembre 2002, n. 302) per i lavori di: " Nuova viabilità a servizio del Nuovo Polo Scolastico. Secondo lotto funzionale. Via Marsicana";

VISTE le note comunali con le quali sono stati notificati alle varie persone rappresentanti le ditte catastali interessate dall'esproprio, i documenti predetti e le offerte di indennità di espropriazione;

DATO ATTO che:

- alcuni proprietari dei terreni oggetto di esproprio non hanno fatto pervenire l'accettazione l'indennità di espropriazione offerta;

- per alcune particelle, i cui intestatari catastali sono irreperibili, non vi sono stati riscontri agli avvisi pubblicati nell'albo pretorio;

- decorso inutilmente il termine previsto dalla legge, le predette indennità si intendono non concordate;

PRESO ATTO del servizio tecnico di frazionamento catastale per i lavori di "Nuova viabilità a servizio del nuovo polo scolastico. Secondo lotto funzionale. Via Marsicana" - CUP D97H21006830002" che è stato regolarmente effettuato ed è stata trasmessa apposita documentazione agli atti di questo Comune con nota in atti al prot. n. 0006153 acquisita il 13/03/2026 e successiva integrazione agli atti di questo Comune con nota in atti al prot. n. 0006931 acquisita il 19/03/2026;

Atto originale DETERMINAZIONI numero 354 del 21-10-2026 firmato digitalmente da Antonio Giovannucci il 21-10-2026 ora 8:52:11

RICHIAMATE le determinazioni del Settore III n. 196 del 26.06.2026, n. 235 del 27.07.2026, n. 242 del 30.07.2026 con la quale è stata liquidata e pagata la somma complessiva di € 7.184,83, pari al 100% delle indennità accettate;

PRESO ATTO del chiarimento fornito dalla Ragioneria Territoriale dello Stato dell'Aquila in ordine alla documentazione necessaria per l'apertura dei depositi definitivi per espropriazione, secondo il quale la determinazione/ordinanza di deposito deve indicare, per ciascun deposito, la particella catastale e i proprietari catastali, specificando per questi ultimi codice fiscale, luogo e data di nascita e residenza;

PRESO ATTO altresì che, qualora tali dati non siano disponibili per irreperibilità del proprietario, l'Autorità espropriante deve preliminarmente effettuare tutti gli accertamenti utili alla ricerca degli interessati e, in caso di esito infruttuoso, pubblicare all'Albo pretorio comunale, per almeno 30 giorni, gli estremi identificativi degli immobili, i proprietari risultanti dai registri catastali e una richiesta di informazioni sui proprietari attuali;

DATO ATTO che:

- è stato pubblicato apposito "Avviso Pubblico di avvio del procedimento per l'apposizione del vincolo preordinato all'esproprio e la dichiarazione di pubblica utilità", prot. n. 0014491 del 05.09.2023, pubblicazione n. 1127, dal 05.09.2023 al 05.10.2023 contenente, in allegato, gli estremi catastali degli immobili e l'indicazione dei proprietari catastali risultanti dai registri;
- è stato pubblicato apposito "AVVISO - Occupazione d'urgenza preordinata all'espropriazione", prot. n. 0013029 del 12.07.2024, pubblicazione n. 923, dal 12.07.2024 all'11.08.2024 contenente gli estremi catastali degli immobili e l'indicazione dei proprietari catastali risultanti dai registri;

CONSIDERATO che, ai sensi degli artt. 20 e 26 del D.P.R. n. 327/2001, le indennità provvisorie non accettate devono essere depositate presso la Cassa depositi e prestiti, mediante il servizio dei depositi definitivi gestito dal Ministero dell'economia e delle finanze – Ragioneria Territoriale dello Stato dell'Aquila;

RILEVATO che le aree risultano classificate dallo strumento urbanistico vigente in zona territoriale omogenea E e che, conseguentemente, non ricorrono i presupposti per l'applicazione della ritenuta del 20% prevista dall'art. 35, commi 1 e 2, del D.P.R. n. 327/2001, ferma la distinta disciplina fiscale eventualmente applicabile alle indennità di occupazione e agli interessi;

DATO ATTO che occorre procedere separatamente alla quantificazione dell'indennità di occupazione dovuta ai sensi degli artt. 22-bis, comma 5, e 50, comma 1, del D.P.R. n. 327/2001, dalla data di immissione in possesso sino alla corresponsione dell'indennità o del corrispettivo;

DATO ATTO che la spesa complessiva di € 3.920,66 trova copertura sul capitolo 2828, impegno n. 165/2026, nell'ambito del quadro economico dell'intervento**;**

Atto originale DETERMINAZIONI numero 354 del 21-10-2026 firmato digitalmente da Antonio Giovannucci il 21-10-2026 ora 8:52:11

VISTI il D.P.R. 8 giugno 2001, n. 327, con particolare riferimento agli artt. 13, 20, 22-bis, 26, 35 e 50; il D.Lgs. 18 agosto 2000, n. 267, in particolare gli artt. 107, 147-bis, 183 e 191; la legge 7 agosto 1990, n. 241; lo Statuto comunale e il vigente Regolamento di contabilità;

DETERMINA

1. di richiamare le premesse quali parti integranti e sostanziali del presente provvedimento;
2. di disporre, ai sensi degli artt. 20 e 26 del D.P.R. n. 327/2001, la costituzione presso il Ministero dell'economia e delle finanze – Ragioneria Territoriale dello Stato dell'Aquila – Servizio depositi definitivi, dei depositi amministrativi definitivi relativi alle indennità provvisorie di espropriazione non accettate indicate nel seguente prospetto;

Atto originale DETERMINAZIONI numero 354 del 21-10-2026 firmato digitalmente da Antonio Giovannucci il 21-10-2026 ora 8:52:11

COMUNE DI PRATOLA PELIGNA

Provincia dell'Aquila

N°	DITTA	FG	PARTICELLA ANTE	PARTICELLA POST	IMPORTO
1	[redacted] Proprietà 1/1	14	891	891	€ 150,00
2	[redacted] Proprietà 1/1	14	73	1699	€ 78,00
3	[redacted] Proprietà 1/1	14	734	1703	€ 116,00
4	[redacted] Proprietà 1/1 Proprietario catastale risultato irreperibile. Avviso Albo prot. 0014491 del 05.09.2023 – pubbl. n. 1127 – dal 05.09.2023 al 05.10.2023 – nessun riscontro Avviso Albo prot. 0013029 del 12.07.2024 – pubbl. n. 923 – dal 12.07.2024 all'11.08.2024 – nessun riscontro	14	74	1707	€ 120,00
5	[redacted] Proprietà 1/1	14	76	1713	€ 194,00
6	[redacted] Proprietà 1/1	14	77	1715	€ 128,00
7	[redacted] Comproprietario Proprietario catastale risultato irreperibile. Avviso Albo prot. 0014491 del 05.09.2023 – pubbl. n. 1127 – dal 05.09.2023 al 05.10.2023 – nessun riscontro Avviso Albo prot. 0013029 del 12.07.2024 – pubbl. n. 923 – dal 12.07.2024 all'11.08.2024 – nessun riscontro [redacted] Comproprietario Proprietario catastale risultato irreperibile. Avviso Albo prot. 0014491 del 05.09.2023 – pubbl. n. 1127 – dal 05.09.2023 al 05.10.2023 – nessun riscontro Avviso Albo prot. 0013029 del 12.07.2024 –	14	80	1719	€ 56,00

	pubbl. n. 923 – dal 12.07.2024 all'11.08.2024 – nessun riscontro [redacted] Comproprietario Proprietario catastale risultato irreperibile. Avviso Albo prot. 0014491 del 05.09.2023 – pubbl. n. 1127 – dal 05.09.2023 al 05.10.2023 – nessun riscontro Avviso Albo prot. 0013029 del 12.07.2024 – pubbl. n. 923 – dal 12.07.2024 all'11.08.2024 – nessun riscontro [redacted] Comproprietario Proprietario catastale risultato irreperibile. Avviso Albo prot. 0014491 del 05.09.2023 – pubbl. n. 1127 – dal 05.09.2023 al 05.10.2023 – nessun riscontro Avviso Albo prot. 0013029 del 12.07.2024 – pubbl. n. 923 – dal 12.07.2024 all'11.08.2024 – nessun riscontro				
8	[redacted] Nuda Proprietà 1/1	14	85	1721	€ 148,00
9	[redacted] Nuda Proprietà 1/1	14	711	1697	€ 28,00
10	[redacted] Nuda Proprietà 1/1	14	748	1709	€ 104,00
11	[redacted] Nuda Proprietà 1/1	14	749	1711	€ 96,00
12	[redacted] Proprietà 1/2 [redacted] Proprietà 1/2	14	86	1723	€ 102,00
13	[redacted] Proprietà 250/1000 [redacted] Proprietà 250/1000 [redacted] Proprietà 1/2 [redacted] Proprietà 1/4	14	88	1850	€ 98,00

Atto originale DETERMINAZIONI numero 354 del 21-10-2026 firmato digitalmente da Antonio Giovannucci il 21-10-2026 ora 8:52:11

	[redacted] Proprietà 1/2				
14	[redacted] Proprietà 1/1	14	866	1729	€ 14,00
15	[redacted] Proprietà 1/1	14	865	1727	€ 8,00
16	[redacted] Proprietà 1/1	14	863	1725	€ 10,00
17	[redacted] Proprietà 1/2 Proprietario catastale risultato irreperibile. Avviso Albo prot. 0014491 del 05.09.2023 – pubbl. n. 1127 – dal 05.09.2023 al 05.10.2023 – nessun riscontro Avviso Albo prot. 0013029 del 12.07.2024 – pubbl. n. 923 – dal 12.07.2024 all'11.08.2024 – nessun riscontro [redacted] Proprietà 1/2	14	115	1679	€ 26,00
18	[redacted] Proprietà 1/6	14	1349	1695	€ 15,66
19	[redacted] Proprietà 1/1 Proprietario catastale risultato irreperibile. Avviso Albo prot. 0014491 del 05.09.2023 – pubbl. n. 1127 – dal 05.09.2023 al 05.10.2023 – nessun riscontro Avviso Albo prot. 0013029 del 12.07.2024 – pubbl. n. 923 – dal 12.07.2024 all'11.08.2024 – nessun riscontro	14	126	1693	€ 10,00
20	[redacted] Proprietà 2/18 [redacted] Proprietà 2/18 [redacted] Proprietà 2/18 [redacted] Proprietà 2/3 Avviso Albo prot. 0014491 del 05.09.2023 – pubbl. n. 1127 – dal 05.09.2023 al 05.10.2023 – nessun riscontro Avviso Albo prot. 0013029 del 12.07.2024 –	14	613	1759	€ 18,00

Atto originale DETERMINAZIONI numero 354 del 21-10-2026 firmato digitalmente da Antonio Giovannucci il 21-10-2026 ora 8:52:11

	pubbl. n. 923 – dal 12.07.2024 all'11.08.2024 – nessun riscontro				
21	[redacted] Proprietà 2/18 [redacted] Proprietà 2/18 [redacted] Proprietà 2/18 [redacted] Proprietà 2/3 Avviso Albo prot. 0014491 del 05.09.2023 – pubbl. n. 1127 – dal 05.09.2023 al 05.10.2023 – nessun riscontro Avviso Albo prot. 0013029 del 12.07.2024 – pubbl. n. 923 – dal 12.07.2024 all'11.08.2024 – nessun riscontro	14	612	1757	€ 18,00
22	[redacted] Proprietà 2/18 [redacted] Proprietà 2/18 [redacted] Proprietà 2/18 [redacted] Proprietà 2/3 Avviso Albo prot. 0014491 del 05.09.2023 – pubbl. n. 1127 – dal 05.09.2023 al 05.10.2023 – nessun riscontro Avviso Albo prot. 0013029 del 12.07.2024 – pubbl. n. 923 – dal 12.07.2024 all'11.08.2024 – nessun riscontro	14	127	1731	€ 18,00
23	[redacted] Proprietà 2/18 [redacted] Proprietà 2/18 [redacted] Proprietà 2/18 [redacted] Proprietà 2/3 Avviso Albo prot. 0014491 del 05.09.2023 –	14	128	1733	€ 14,00

Atto originale DETERMINAZIONI numero 354 del 21-10-2026 firmato digitalmente da Antonio Giovannucci il 21-10-2026 ora 8:52:11

	pubbl. n. 1127 – dal 05.09.2023 al 05.10.2023 – nessun riscontro Avviso Albo prot. 0013029 del 12.07.2024 – pubbl. n. 923 – dal 12.07.2024 all'11.08.2024 – nessun riscontro				
24	[redacted] Proprietà 3/36 [redacted] Proprietà 2/36 [redacted] Proprietà 9/36 Proprietario catastale risultato irreperibile. Avviso Albo prot. 0014491 del 05.09.2023 – pubbl. n. 1127 – dal 05.09.2023 al 05.10.2023 – nessun riscontro Avviso Albo prot. 0013029 del 12.07.2024 – pubbl. n. 923 – dal 12.07.2024 all'11.08.2024 – nessun riscontro [redacted] Proprietà 1/12 [redacted] Proprietà 1/36 [redacted] Proprietà 9/72 [redacted] Proprietà 9/72	14	130	1737	€ 3,00

Atto originale DETERMINAZIONI numero 354 del 21-10-2026 firmato digitalmente da Antonio Giovannucci il 21-10-2026 ora 8:52:11

25	[redacted] Proprietà 3/36 [redacted] Proprietà 2/36 [redacted] Proprietà 9/36 Proprietario catastale risultato irreperibile. Avviso Albo prot. 0014491 del 05.09.2023 – pubbl. n. 1127 – dal 05.09.2023 al 05.10.2023 – nessun riscontro Avviso Albo prot. 0013029 del 12.07.2024 – pubbl. n. 923 – dal 12.07.2024 all'11.08.2024 – nessun riscontro [redacted] Proprietà 1/12 [redacted] Proprietà 1/36 [redacted] Proprietà 9/72 [redacted] Proprietà 9/72	14	131	1739	€ 3,00
26	[redacted] Proprietà 1/1 Proprietario catastale risultato irreperibile. Avviso Albo prot. 0014491 del 05.09.2023 – pubbl. n. 1127 – dal 05.09.2023 al 05.10.2023 – nessun riscontro Avviso Albo prot. 0013029 del 12.07.2024 – pubbl. n. 923 – dal 12.07.2024 all'11.08.2024 – nessun riscontro	14	135	1745	€ 14,00
27	[redacted] Proprietà 1/1 Proprietario catastale risultato irreperibile. Avviso Albo prot. 0014491 del 05.09.2023 – pubbl. n. 1127 – dal 05.09.2023 al 05.10.2023 – nessun riscontro Avviso Albo prot. 0013029 del 12.07.2024 – pubbl. n. 923 – dal 12.07.2024 all'11.08.2024 – nessun riscontro	14	132	1741	€ 10,00
28	[redacted] Proprietà 1/1 Proprietario catastale risultato irreperibile. Avviso Albo prot. 0014491 del 05.09.2023 – pubbl. n. 1127 – dal 05.09.2023 al 05.10.2023 – nessun riscontro Avviso Albo prot. 0013029 del 12.07.2024 – pubbl. n. 923 – dal 12.07.2024 all'11.08.2024 –	14	270	1584	€ 220,00

Atto originale DETERMINAZIONI numero 354 del 21-10-2026 firmato digitalmente da Antonio Giovannucci il 21-10-2026 ora 8:52:11

	nessun riscontro				
29	[redacted] Proprietà 1/1 Proprietario catastale risultato irreperibile. Avviso Albo prot. 0014491 del 05.09.2023 – pubbl. n. 1127 – dal 05.09.2023 al 05.10.2023 – nessun riscontro Avviso Albo prot. 0013029 del 12.07.2024 – pubbl. n. 923 – dal 12.07.2024 all'11.08.2024 – nessun riscontro	14	505	1602-1603	€ 576,00
30	[redacted] Proprietà 3/36 [redacted] Proprietà 2/36 [redacted] Proprietà 9/36 Proprietario catastale risultato irreperibile. Avviso Albo prot. 0014491 del 05.09.2023 – pubbl. n. 1127 – dal 05.09.2023 al 05.10.2023 – nessun riscontro Avviso Albo prot. 0013029 del 12.07.2024 – pubbl. n. 923 – dal 12.07.2024 all'11.08.2024 – nessun riscontro [redacted] Proprietà 1/12 [redacted] Proprietà 1/36 [redacted] Proprietà 9/72 [redacted] Proprietà 9/72	14	133	1743	€ 7,50

Atto originale DETERMINAZIONI numero 354 del 21-10-2026 firmato digitalmente da Antonio Giovannucci il 21-10-2026 ora 8:52:11

31	[redacted] Proprietà 3/36 [redacted] Proprietà 2/36 [redacted] Proprietà 9/36 Proprietario catastale risultato irreperibile. Avviso Albo prot. 0014491 del 05.09.2023 – pubbl. n. 1127 – dal 05.09.2023 al 05.10.2023 – nessun riscontro Avviso Albo prot. 0013029 del 12.07.2024 – pubbl. n. 923 – dal 12.07.2024 all'11.08.2024 – nessun riscontro [redacted] Proprietà 1/12 [redacted] Proprietà 2/36 [redacted] Proprietà 9/72 [redacted] Proprietà 9/72	14	148	1566	€ 7,50
32	[redacted] Proprietario catastale risultato irreperibile. Avviso Albo prot. 0014491 del 05.09.2023 – pubbl. n. 1127 – dal 05.09.2023 al 05.10.2023 – nessun riscontro Avviso Albo prot. 0013029 del 12.07.2024 – pubbl. n. 923 – dal 12.07.2024 all'11.08.2024 – nessun riscontro	14	150	1568	€ 12,00
33	[redacted] Proprietà 1/1	14	289	1592	€ 24,00
34	[redacted] Proprietà 1/1	14	736	1609	€ 10,00
35	[redacted] Proprietà 1/1	14	452	1594	€ 64,00
36	[redacted] Proprietà 1/1	14	549	1607	€ 64,00
37	[redacted] Proprietà 1/1 Proprietario catastale risultato irreperibile. Avviso Albo prot. 0014491 del 05.09.2023 –	14	454	1596	€ 64,00

Atto originale DETERMINAZIONI numero 354 del 21-10-2026 firmato digitalmente da Antonio Giovannucci il 21-10-2026 ora 8:52:11

	pubbl. n. 1127 – dal 05.09.2023 al 05.10.2023 – nessun riscontro Avviso Albo prot. 0013029 del 12.07.2024 – pubbl. n. 923 – dal 12.07.2024 all'11.08.2024 – nessun riscontro				
38	[redacted] Comproprietario Proprietario catastale risultato irreperibile. Avviso Albo prot. 0014491 del 05.09.2023 – pubbl. n. 1127 – dal 05.09.2023 al 05.10.2023 – nessun riscontro Avviso Albo prot. 0013029 del 12.07.2024 – pubbl. n. 923 – dal 12.07.2024 all'11.08.2024 – nessun riscontro [redacted] Comproprietario Proprietario catastale risultato irreperibile. Avviso Albo prot. 0014491 del 05.09.2023 – pubbl. n. 1127 – dal 05.09.2023 al 05.10.2023 – nessun riscontro Avviso Albo prot. 0013029 del 12.07.2024 – pubbl. n. 923 – dal 12.07.2024 all'11.08.2024 – nessun riscontro [redacted] Comproprietario Proprietario catastale risultato irreperibile. Avviso Albo prot. 0014491 del 05.09.2023 – pubbl. n. 1127 – dal 05.09.2023 al 05.10.2023 – nessun riscontro Avviso Albo prot. 0013029 del 12.07.2024 – pubbl. n. 923 – dal 12.07.2024 all'11.08.2024 – nessun riscontro [redacted] Comproprietario Proprietario catastale risultato irreperibile. Avviso Albo prot. 0014491 del 05.09.2023 – pubbl. n. 1127 – dal 05.09.2023 al 05.10.2023 – nessun riscontro Avviso Albo prot. 0013029 del 12.07.2024 – pubbl. n. 923 – dal 12.07.2024 all'11.08.2024 – nessun riscontro [redacted] Comproprietario Proprietario catastale risultato irreperibile. Avviso Albo prot. 0014491 del 05.09.2023 – pubbl. n. 1127 – dal 05.09.2023 al 05.10.2023 – nessun riscontro Avviso Albo prot. 0013029 del 12.07.2024 – pubbl. n. 923 – dal 12.07.2024 all'11.08.2024 – nessun riscontro	14	455	1598	€ 58,00
39	[redacted] Proprietà 1/1	14	565	1793	€ 512,00
40	[redacted] Proprietà 3/4 [redacted] Proprietà 1/4	14	478	1783	€ 10,00

Atto originale DETERMINAZIONI numero 354 del 21-10-2026 firmato digitalmente da Antonio Giovannucci il 21-10-2026 ora 8:52:11

41	[redacted] Proprietà 3/4 [redacted] Proprietà 1/4	14	479	1785	€ 8,00
42	[redacted] Proprietà 1/3 Proprietario catastale risultato irreperibile. Avviso Albo prot. 0014491 del 05.09.2023 – pubbl. n. 1127 – dal 05.09.2023 al 05.10.2023 – nessun riscontro Avviso Albo prot. 0013029 del 12.07.2024 – pubbl. n. 923 – dal 12.07.2024 all'11.08.2024 – nessun riscontro [redacted] Comproprietario per 2/3 Irreperibile AIRE Proprietario catastale risultato irreperibile. Avviso Albo prot. 0014491 del 05.09.2023 – pubbl. n. 1127 – dal 05.09.2023 al 05.10.2023 – nessun riscontro Avviso Albo prot. 0013029 del 12.07.2024 – pubbl. n. 923 – dal 12.07.2024 all'11.08.2024 – nessun riscontro [redacted] Comproprietario per 2/3 Irreperibile AIRE Proprietario catastale risultato irreperibile. Avviso Albo prot. 0014491 del 05.09.2023 – pubbl. n. 1127 – dal 05.09.2023 al 05.10.2023 – nessun riscontro Avviso Albo prot. 0013029 del 12.07.2024 – pubbl. n. 923 – dal 12.07.2024 all'11.08.2024 – nessun riscontro [redacted] Comproprietario per 2/3 Proprietario catastale risultato irreperibile. Avviso Albo prot. 0014491 del 05.09.2023 – pubbl. n. 1127 – dal 05.09.2023 al 05.10.2023 – nessun riscontro Avviso Albo prot. 0013029 del 12.07.2024 – pubbl. n. 923 – dal 12.07.2024 all'11.08.2024 – nessun riscontro	14	938	1615	€ 4,00
43	[redacted] Proprietà 1/1 Residente in Pratola Peligna (AQ)	14	509	1831	€ 26,00
44	[redacted] Proprietà 1/1	14	593	1835	€ 14,00
45	[redacted] Proprietà 1/1	14	316	1821	€ 134,00

Atto originale DETERMINAZIONI numero 354 del 21-10-2026 firmato digitalmente da Antonio Giovannucci il 21-10-2026 ora 8:52:11

46	[redacted] Proprietà 1/1	14	516	1833	€ 134,00
47	[redacted] Proprietà 1/2	14	320	1827	€ 60,00
48	[redacted] Proprietà 5/15 Proprietario catastale risultato irreperibile. Avviso Albo prot. 0014491 del 05.09.2023 – pubbl. n. 1127 – dal 05.09.2023 al 05.10.2023 – nessun riscontro Avviso Albo prot. 0013029 del 12.07.2024 – pubbl. n. 923 – dal 12.07.2024 all'11.08.2024 – nessun riscontro [redacted] Proprietà 2/15 Proprietario catastale risultato irreperibile. Avviso Albo prot. 0014491 del 05.09.2023 – pubbl. n. 1127 – dal 05.09.2023 al 05.10.2023 – nessun riscontro Avviso Albo prot. 0013029 del 12.07.2024 – pubbl. n. 923 – dal 12.07.2024 all'11.08.2024 – nessun riscontro [redacted] Proprietà 2/15 [redacted] [redacted] Proprietà 2/15 [redacted] Proprietà 2/15 Proprietario catastale risultato irreperibile. Avviso Albo prot. 0014491 del 05.09.2023 – pubbl. n. 1127 – dal 05.09.2023 al 05.10.2023 – nessun riscontro Avviso Albo prot. 0013029 del 12.07.2024 – pubbl. n. 923 – dal 12.07.2024 all'11.08.2024 – nessun riscontro [redacted] Proprietà 2/15	14	321	1829	€ 312,00
TOTALE					**€ 3.920,66**

3. di dare atto che l'importo complessivo da depositare è pari ad € 3.920,66 (euro tremilanovecentoventi/66);

4. di attestare, che l'Amministrazione ha svolto gli accertamenti necessari per ricercare il proprietario attuale e che, a seguito della pubblicazione all'Albo pretorio comunale dell'avviso sopra richiamato per un periodo non inferiore a 30 giorni, non sono pervenute informazioni utili all'individuazione dell'avente diritto;

Atto originale DETERMINAZIONI numero 354 del 21-10-2026 firmato digitalmente da Antonio Giovannucci il 21-10-2026 ora 8:52:11

5. di stabilire che la richiesta di apertura di ciascun deposito venga predisposta mediante Modello unificato 125-bis, uno per ciascuna particella catastale, sottoscritto digitalmente dal soggetto competente;

6. di disporre che ciascun Modello 125-bis sia trasmesso singolarmente alla Ragioneria Territoriale dello Stato dell'Aquila, a mezzo PEC all'indirizzo rts-aq.rgs@pec.mef.gov.it, unitamente alla presente determinazione/ordinanza di deposito e alla documentazione richiesta per la singola posizione;

7. di allegare, oltre alla documentazione ordinaria, apposita dichiarazione attestante l'avvenuta pubblicazione dell'informativa indicante gli estremi catastali degli immobili e l'indicazione dei proprietari catastali risultanti dai registri, con espressa indicazione del periodo di pubblicazione dal 05.09.2023 al 05.10.2023 - dal 12.07.2024 all'11.08.2024 e dell'assenza di riscontri pervenuti;

8. di allegare a ciascuna richiesta copia del documento di identità in corso di validità del Sindaco ovvero del Responsabile del Settore/Ufficio espropri sottoscrittore della richiesta, secondo le indicazioni della Ragioneria Territoriale dello Stato;
9. di dare atto che, per le indennità oggetto del presente provvedimento, non si applica la ritenuta del 20% prevista dall'art. 35, commi 1 e 2, del D.P.R. n. 327/2001, in ragione della classificazione urbanistica delle aree in zona territoriale omogenea E, previa conservazione agli atti della relativa certificazione urbanistica;
10. di demandare a separato atto la quantificazione e la corresponsione o il deposito dell'indennità di occupazione maturata ai sensi degli artt. 22-bis, comma 5, e 50, comma 1, del D.P.R. n. 327/2001;
11. di provvedere alla pubblicazione per estratto del presente provvedimento nel Bollettino Ufficiale della Regione Abruzzo, ai sensi dell'art. 26, comma 7, del D.P.R. n. 327/2001, nonché a darne immediata notizia ai soggetti che risultino titolari di diritti sui beni;
12. di dare atto che il presente provvedimento diverrà esecutivo decorsi trenta giorni dal compimento delle formalità di cui al punto precedente, qualora non sia proposta da terzi opposizione per l'ammontare dell'indennità o per la garanzia, ai sensi dell'art. 26, comma 8, del D.P.R. n. 327/2001;
13. di dare atto che, acquisita la prova dell'avvenuta costituzione dei depositi e completati gli adempimenti di legge, si procederà all'emanazione del decreto di esproprio ai sensi dell'art. 26, comma 11, del D.P.R. n. 327/2001, entro il termine di efficacia della dichiarazione di pubblica utilità;
14. di trasmettere il presente provvedimento al Servizio finanziario e all'Ufficio espropri per gli adempimenti di rispettiva competenza;
15. di disporre che la versione integrale del presente atto, contenente i dati anagrafici completi richiesti dalla Ragioneria Territoriale dello Stato, sia conservata nel fascicolo espropriativo e utilizzata esclusivamente per gli adempimenti istituzionali e per la trasmissione alla RTS;
16. di pubblicare all'Albo pretorio online e nella sezione Amministrazione trasparente una copia del presente provvedimento predisposta nel rispetto del principio di minimizzazione dei dati personali, con omissione dei codici fiscali, delle date di nascita, degli indirizzi di residenza e di ogni altro dato personale non indispensabile alla finalità di pubblicità legale.

Di dare atto che l'istruttoria preordinata alla emanazione del presente documento consente di attestare la regolarità e la correttezza di quest'ultimo ai sensi e per gli effetti di quanto dispone l'art.

Atto originale DETERMINAZIONI numero 354 del 21-10-2026 firmato digitalmente da Antonio Giovannucci il 21-10-2026 ora 8:52:11

147 bis del D. Lgs. 267/2000;

Il Responsabile del SETTORE III - Servizio
LL.PP. e Sisma
Arch. Antonio Giovannucci

Documento informatico originale firmato digitalmente ai sensi del testo unico d.p.r. 445 del 28 dicembre 2000 e del D. Lgs. n. 82 del 7 marzo 2005 e norme collegate, il quale sostituisce il testo cartaceo e la firma autografa.

Atto originale DETERMINAZIONI numero 354 del 21-10-2026 firmato digitalmente da Antonio Giovannucci il 21-10-2026 ora 8:52:11

COMUNE DI PRATOLA PELIGNA

Provincia dell'Aquila

VISTO DI REGOLARITÀ CONTABILE E ATTESTAZIONE DELLA COPERTURA FINANZIARIA

DETERMINAZIONE N. 354 DEL 21-10-2026

SETTORE III - Servizio LL.PP. e Sisma

Oggetto: "Nuova viabilità a servizio del Nuovo Polo Scolastico. Secondo lotto funzionale. Via Marsicana" - CUP: D97H21006830002 - Deposito somme indennità di esproprio

Si appone il visto di regolarità contabile attestante la copertura finanziaria della presente determinazione, che pertanto, in data odierna diviene esecutiva.

Pratola Peligna lì 22-10-2026

Il Responsabile del Servizio Finanziario Comunale
Angelo Palombizio

Documento informatico originale firmato digitalmente ai sensi del testo unico d.p.r. 445 del 28 dicembre 2000 e del D. Lgs. n. 82 del 7 marzo 2005 e norme collegate, il quale sostituisce il testo cartaceo e la firma autografa.

COMUNE DI PRATOLA PELIGNA

Provincia dell'Aquila

CERTIFICATO DI PUBBLICAZIONE

DETERMINAZIONE N. 354 DEL 21-10-2026

SETTORE III - Servizio LL.PP. e Sisma

Pubblicazione n. 1457

Oggetto: "Nuova viabilità a servizio del Nuovo Polo Scolastico. Secondo lotto funzionale. Via Marsicana" - CUP: D97H21006830002 - Deposito somme indennità di esproprio

Il sottoscritto Responsabile della pubblicazione

ATTESTA

che la presente determinazione è stata pubblicata, in data odierna, per rimanervi 15 giorni consecutivi, nel sito web istituzionale di questo Comune accessibile al pubblico (art. 32, comma 1 della Legge 18/06/2009 n. 69).

Pratola Peligna lì 22-10-2026

Il Responsabile della Pubblicazione
Arch. Antonio Giovannucci

Documento informatico originale firmato digitalmente ai sensi del testo unico d.p.r. 445 del 28 dicembre 2000 e del D. Lgs. n. 82 del 7 marzo 2005 e norme collegate, il quale sostituisce il testo cartaceo e la firma autografa.

AVVISO DI INTERVENUTO PERFEZIONAMENTO DEL TITOLO ABILITATIVO

(art. 8, comma 9, d.lgs. 190/2024). ILIOS S.r.l. Impianto fotovoltaico in Comune di Montesilvano (PE)

La società ILIOS S.r.l., con sede legale in Pescara (PE), Via Lungaterno Sud n. 26, codice fiscale e partita IVA 02317120687, ai sensi dell'articolo 8, comma 9, del decreto legislativo 25 novembre 2024, n. 190, rende noto l'intervenuto perfezionamento del titolo abilitativo formato con procedura abilitativa semplificata (PAS) per l'intervento di seguito indicato.

Comune procedente: Comune di Montesilvano (PE).
Data di presentazione del progetto: 25/09/2025, protocollo n. 2025-PROT-62950.
Data di perfezionamento del titolo abilitativo: 19/12/2025, comunicazione del Comune di Montesilvano protocollo n. 84126 del 19/12/2025.
Tipologia di intervento: impianto di produzione di energia elettrica da fonte solare fotovoltaica a terra, con cabine elettriche e opere connesse.
Localizzazione: Via Gioacchino Rossini snc, 65015 Montesilvano (PE); Catasto del Comune di Montesilvano, foglio 14, particelle 19, 289, 603 e 604 (oggi particelle 289, 603, 951, 955 e 956).

Pescara, 19 novembre 2026

ILIOS S.r.l.
Il legale rappresentante, Ing. Raimondo Marotta
(firmato digitalmente)



AVVISO AL PUBBLICO

art. 3, comma 4, L.R. Abruzzo 20 settembre 1988, n. 83 e s.m.i. – D.M. 20/10/2022 – D.P.R. 327/2001

Si rende noto che **e-distribuzione S.p.A.**, con sede legale in Roma, Via Ombrone n. 2 – 00198, per il tramite della società delegata **Start Energy S.r.l.** (sede legale in Sant'Eusanio del Sangro (CH), Via Castellata n. 16, C.F./P.IVA 02670410691, PEC startenergysrl@pec.it), giusta delega del 14/10/2026 ai sensi dell'art. 9 dell'All. A alla Delibera ARG/elt 99/08, ha presentato alla **Regione Abruzzo – Dipartimento Territorio-Ambiente – Servizio Politica Energetica e Risorse del Territorio (DPC025)**, con istanza del 12/08/2026 (prot. RA n. 0328020/26) e successive integrazioni, domanda di autorizzazione unica ai sensi del D.M. 20/10/2022 e della L.R. 83/1988 per la costruzione e l'esercizio dell'opera elettrica denominata:

Potenziamento della linea elettrica MT 20 kV in cavo aereo "Ferroni" per circa 620 m e realizzazione di linea elettrica MT 20 kV in cavo aereo per circa 145 m ed in cavo interrato per circa 10 m, per l'allaccio dell'impianto fotovoltaico ID 404458039 (999,44 kW) – pratica ATENA 60086983 – PTO EDIS113386137.

L'opera, alla tensione nominale di 20 kV e di lunghezza complessiva di circa 0,78 km, interessa i **Comuni di Teramo** (Foglio 47) **e Bellante** (Fogli 49 e 28), in Provincia di Teramo, ed attraversa la ferrovia Teramo–Giulianova (km 15+540) e la ex S.S. n. 80 (km 86+937).

Per le opere è richiesta la **dichiarazione di pubblica utilità**, indifferibilità ed urgenza e l'**apposizione del vincolo preordinato all'asservimento coattivo** delle aree interessate, ai sensi del D.P.R. 327/2001 e dell'art. 52-bis e ss. del medesimo decreto.

La domanda, corredata della relazione tecnica, della corografia e del piano particellare, è depositata presso la Regione Abruzzo – Servizio DPC025, C.so Vittorio Emanuele II n. 301 – 65121 Pescara, ed è affissa, con la corografia, per quindici giorni consecutivi agli Albi Pretori dei Comuni di Teramo e Bellante, a disposizione di chiunque vi abbia interesse.

Ai sensi dell'art. 5 della L.R. 83/1988, eventuali **osservazioni e opposizioni** possono essere presentate da chiunque vi abbia interesse alla Regione Abruzzo – Servizio DPC025 (PEC: dpc025@pec.regione.abruzzo.it) **entro trenta (30) giorni dalla data dell'ultima pubblicazione** del presente avviso.

Il presente avviso sostituisce ed integra l'avviso del 10/08/2026 pubblicato all'Albo Pretorio del Comune di Bellante dal 18/08/2026 al 02/09/2026 (Reg. Pubb. n. 869/2026).

Sant'Eusanio del Sangro (CH), lì 19/11/2026

e-distribuzione S.p.A. – per delega
Start Energy S.r.l. – Il legale rappresentante
Francesca Bomba
(documento sottoscritto con firma digitale ai sensi del D.Lgs. 82/2005)



Dipartimento Presidenza-Programmazione-Turismo

Servizio Assistenza atti del Presidente
e della Giunta Regionale

Promulgazione Leggi ed emanazione Regolamenti. Affari generali.
B.U.R.A.T

Telefono centralino 0862 3631

Web bura.regione.abruzzo.it

PEC bura@pec.regione.abruzzo.it