LEGENDA ARMATURA URBANA E TERRITORIALE

Perimetro PRG - Perimetro Piano Regolatore Generale vigente

Suoli
Elaborazione di Mosaici dei PRG prodotti dalle Province e dalla Regione Abruzzo

Centri storici, aree residenziali di completamento e di espansione		Aree produttive	
Servizi ed Attrezzature		Aziende agricole	

infrastrutture Tecnologiche

Principali Acquedotti		Serbatoi	
Principali Fognature		Depuratori	
Principali Elettrodotti		Sorgenti	

Viabilità

Autostrade e Superstrade		Strade Statali e Regionali	
Strade Locali		Ferrovie	

Reti da Piano di Ricostruzione

Reti acqua, gas, elettrica e fognaria

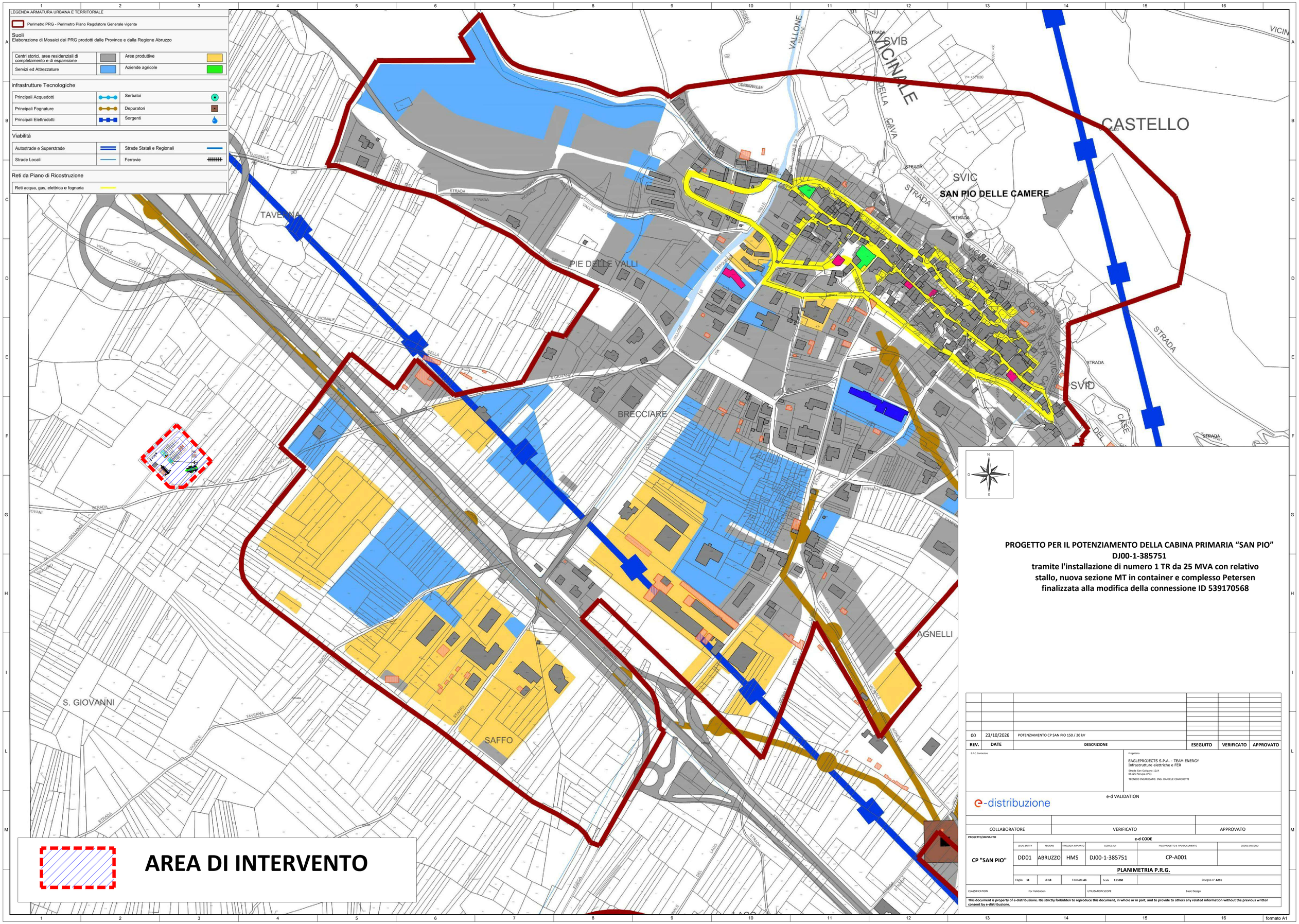

PROGETTO PER IL POTENZIAMENTO DELLA CABINA PRIMARIA "SAN PIO"
DJ00-1-385751
tramite l'installazione di numero 1 TR da 25 MVA con relativo stallo, nuova sezione MT in container e complesso Petersen finalizzata alla modifica della connessione ID 539170568

REV.	DATE	DESCRIZIONE	ESEGUITO	VERIFICATO	APPROVATO
00	23/10/2026	POTENZIAMENTO CP SAN PIO 150 / 20 kV			

E.P.C. Contractors

Progettista
EAGLEPROJECTS S.P.A. - TEAM ENERGY
Infrastrutture elettriche e FER
Strada San Galigano 12/A
06125 Perugia (PG)
TECNICO INCARICATO: ING. DANIELE CIANCHETTI

e-d VALIDATION

e-distribuzione

COLLABORATORE	VERIFICATO	APPROVATO

PROGETTO/IMPIANTO: CP "SAN PIO"

e-d CODE

LEGAL ENTITY	REGIONE	TIPOLOGIA IMPIANTO	CODICE AUI	FASE PROGETTO E TIPO DOCUMENTO	CODICE DISEGNO
DD01	ABRUZZO	HMS	DJ00-1-385751	CP-A001	

PLANIMETRIA P.R.G.

Foglio 11 di 18 | Formato A1 | Scala 1:2.000 | Disegno n° A001

CLASSIFICATION: For Validation | UTILIZATION SCOPE: Basic Design

This document is property of e-distribuzione. Itis stirctly forbidden to reproduce this document, in whole or in part, and to provide to others any related information without the previous written consent by e-distribuzione.

formato A1

Area NON sottoposta a Vincolo Idrogeologico

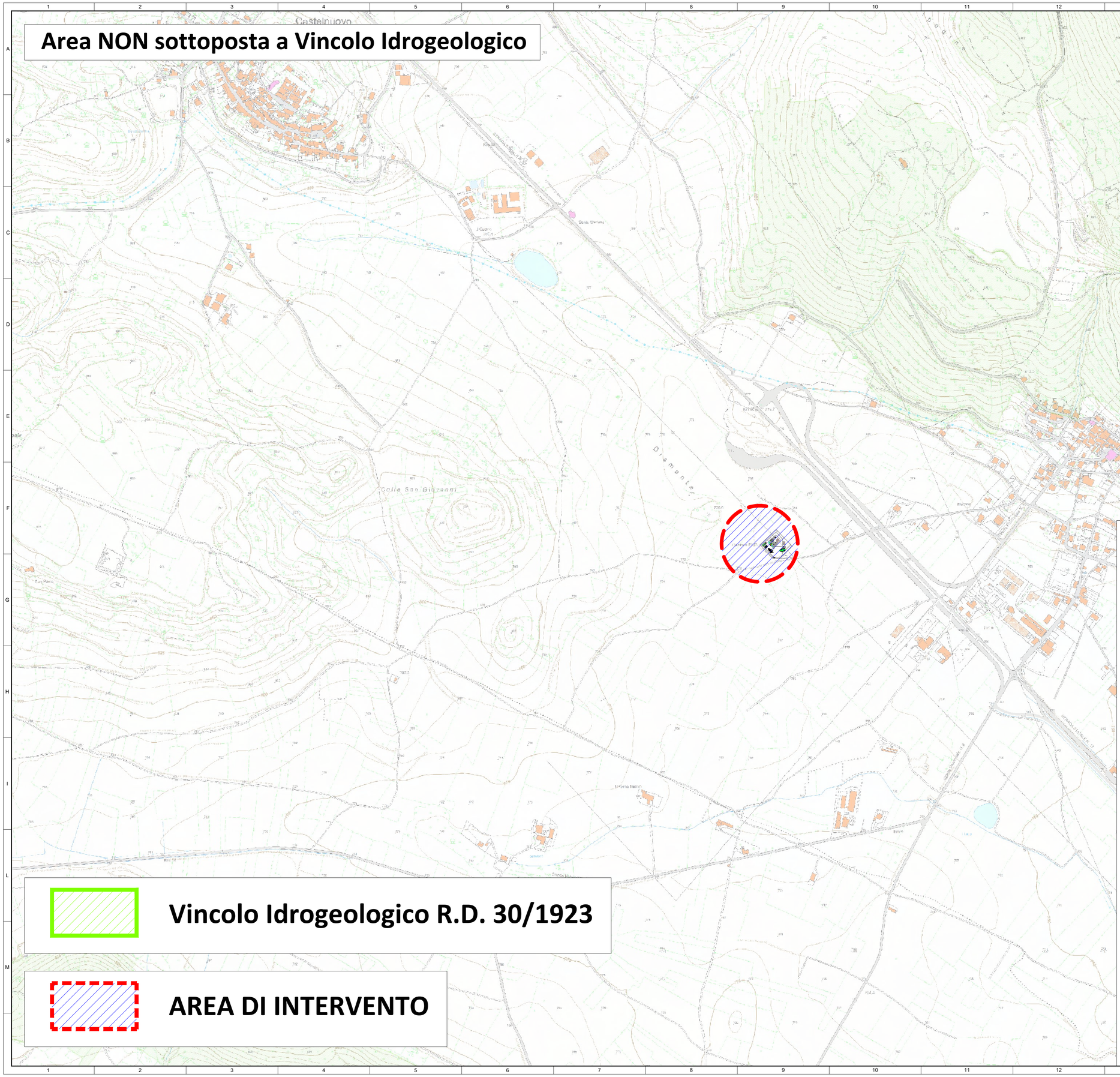

Vincolo Idrogeologico R.D. 30/1923

AREA DI INTERVENTO

REV.	DATE	DESCRIZIONE	ESEGUITO	VERIFICATO	APPROVATO
00	23/10/2026	POTENZIAMENTO CP SAN PIO 150 / 20 kV			

E.P.C. Contractors

Proprietista

EAGLEPROJECTS S.P.A. - TEAM ENERGY
Infrastrutture elettriche e FER
Strada San Gallgano 12/A
06125 Perugia (PG)
TECNICO INCARICATO: ING. DANIELE CIANCHETTI

e-distribuzione

e-d VALIDATION

COLLABORATORE	VERIFICATO	APPROVATO

PROGETTO/IMPIANTO: **CP "SAN PIO"**

e-d CODE

LEGAL ENTITY	REGIONE	TIPOLOGIA IMPIANTO	CODICE AUI	FASE PROGETTO E TIPO DOCUMENTO	CODICE DISEGNO
DD01	ABRUZZO	HMS	DJ00-1-385751	CP-A005	

PLANIMETRIA Vincolo IDROGEOLOGICO

Foglio **8** di **18** | Formato **A1** | Scala **1:5.000** | Disegno n° **A005**

CLASSIFICATION: For Validation | UTILIZATION SCOPE: Basic Design

This document is property of e-distribuzione. itis stirctly forbidden to reproduce this document, in whole or in part, and to provide to others any related information without the previous written consent by e-distribuzione.

formato A1

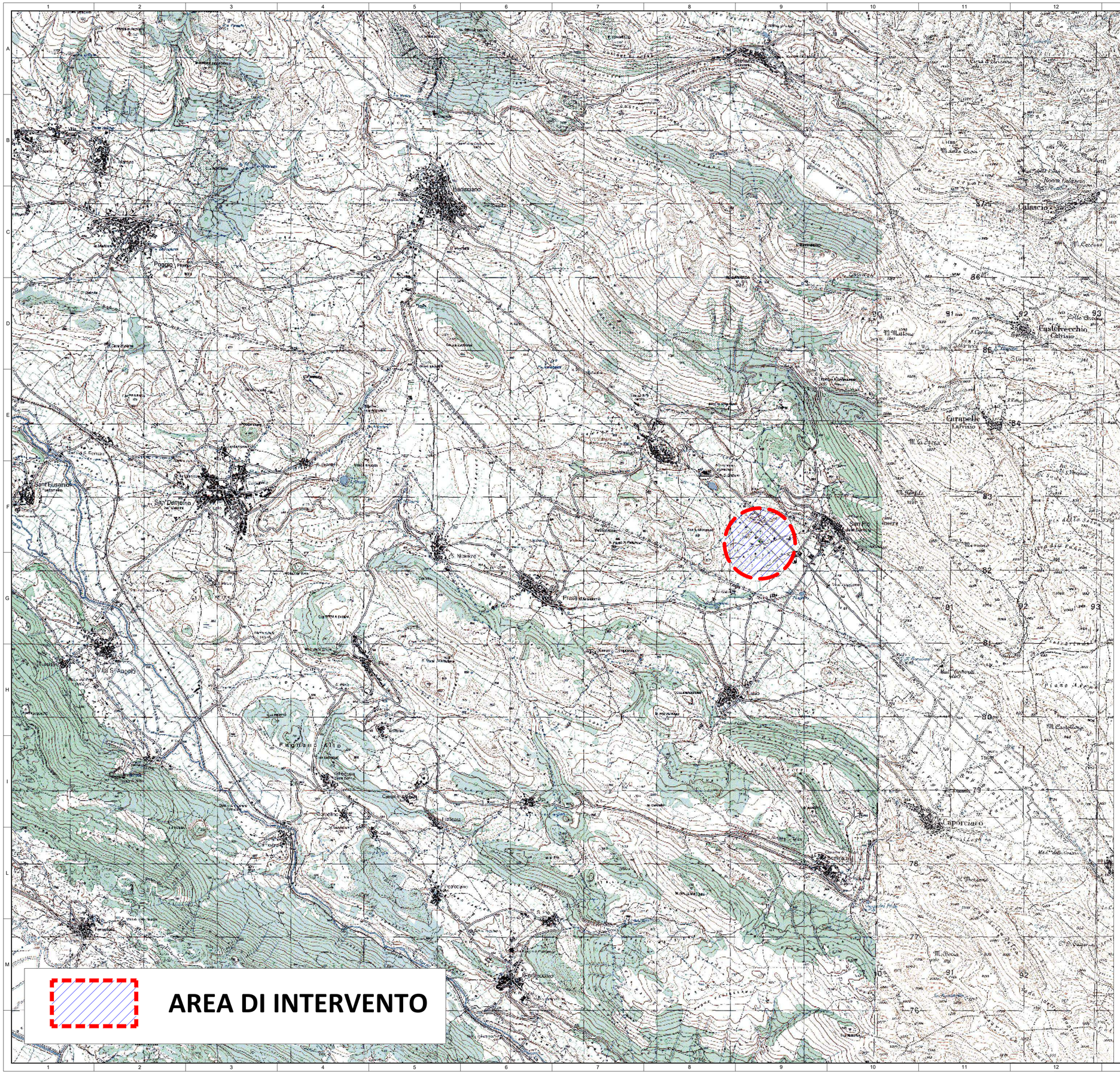

REV.	DATE	DESCRIZIONE	ESEGUITO	VERIFICATO	APPROVATO
00	23/10/2026	POTENZIAMENTO CP SAN PIO 150 / 20 kV			

E.P.C. Contractors

Progettista

EAGLEPROJECTS S.P.A. - TEAM ENERGY
Infrastrutture elettriche e FER
Strada San Galgano 12/A
06125 Perugia (PG)
TECNICO INCARICATO: ING. DANIELE CIANCHETTI

e-distribuzione

e-d VALIDATION

COLLABORATORE	VERIFICATO	APPROVATO

PROGETTO/IMPIANTO	e-d CODE					
	LEGAL ENTITY	REGIONE	TIPOLOGIA IMPIANTO	CODICE AUI	FASE PROGETTO E TIPO DOCUMENTO	CODICE DISEGNO
CP "SAN PIO"		ABRUZZO			CP-A005	
	DD01		HMS	DJ00-1-385751		

Foglio 9 di 18 | Formato A1 | Scala 1:25.000 | Disegno n° A005

CLASSIFICATION: For Validation | UTILIZATION SCOPE: Basic Design

This document is property of e-distribuzione. Itis stirctly forbidden to reproduce this document, in whole or in part, and to provide to others any related information without the previous written consent by e-distribuzione.

formato A1

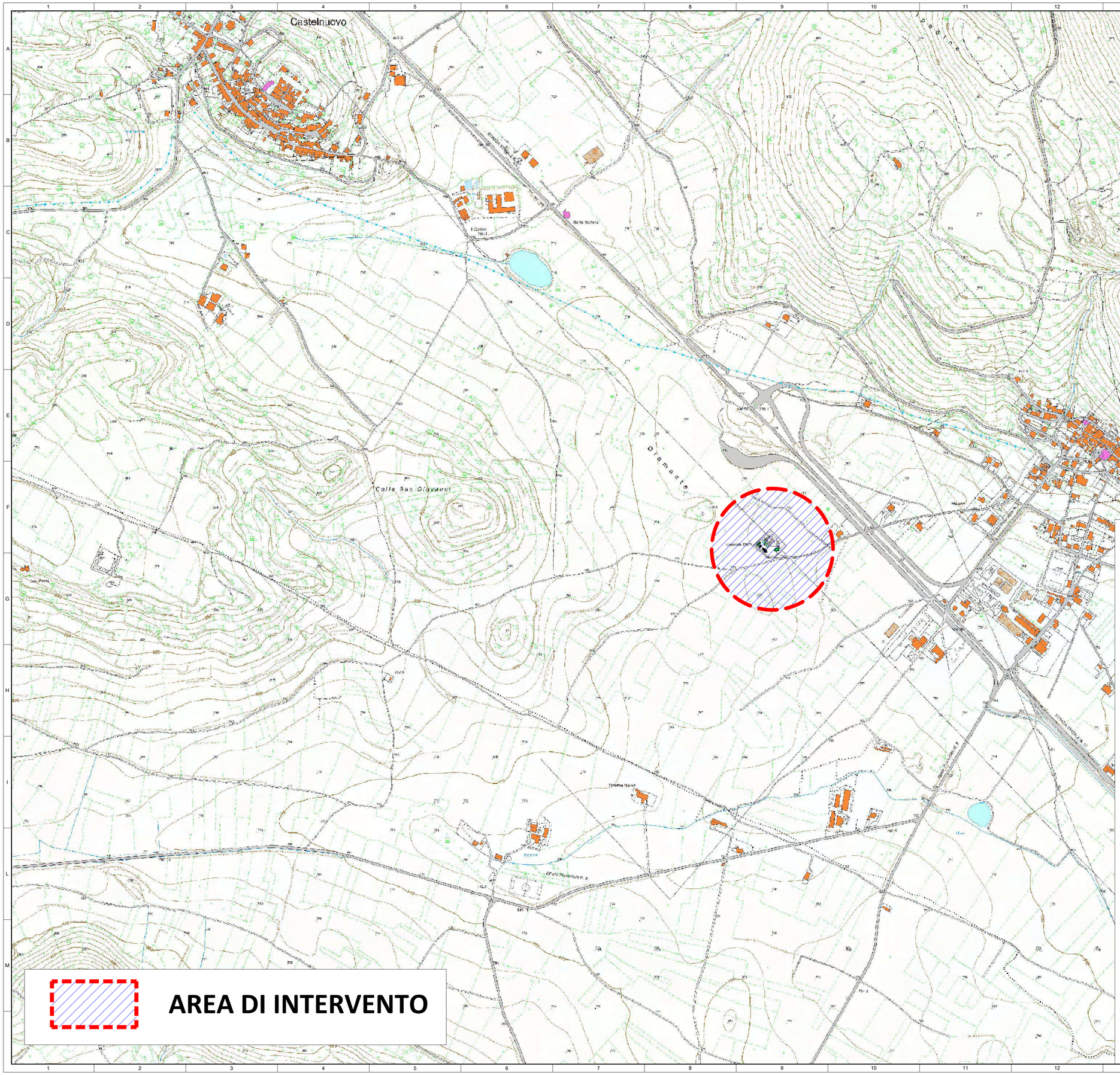
Castelnuovo
San Pio delle Camere
Colle San Giovanni
Diamante
Pagine
Gerquella
Pietra
Pampanella
Santo Stefano
Cascina
Tenuta Nanni
Cascina
Casa Piana
Cascina
Cascina
Cascina