PROGETTO PER IL POTENZIAMENTO DELLA CABINA PRIMARIA "SAN PIO"
DJ00-1-385751
tramite l'installazione di numero 1 TR da 25 MVA con relativo stallo, nuova sezione MT in container e complesso Petersen finalizzata alla modifica della connessione ID 539170568

REV.	DATE	DESCRIZIONE	ESEGUITO	VERIFICATO	APPROVATO
00	23/10/2026	POTENZIAMENTO CP SAN PIO 150 / 20 kV			

E.P.C. Contractors

Progettista
EAGLEPROJECTS S.P.A. - TEAM ENERGY
Infrastrutture elettriche e FER
Strada San Galgano 12/A
06125 Perugia (PG)
TECNICO INCARICATO: ING. DANIELE CIANCHETTI

e-d VALIDATION

e-distribuzione

COLLABORATORE	VERIFICATO	APPROVATO

PROGETTO/IMPIANTO: **CP "SAN PIO"**

e-d CODE

LEGAL ENTITY	REGIONE	TIPOLOGIA IMPIANTO	CODICE AUI	FASE PROGETTO E TIPO DOCUMENTO	CODICE DISEGNO
DD01	ABRUZZO	HMS	DJ00-1-385751	CP-A001	

PLANIMETRIA ORTOFOTO

Foglio **3** di **18** | Formato **A1** | Scala **1:2.000** | Disegno n° **A001**

CLASSIFICATION: For Validation | UTILIZATION SCOPE: Basic Design

This document is property of e-distribuzione. It is strictly forbidden to reproduce this document, in whole or in part, and to provide to others any related information without the previous written consent by e-distribuzione.

formato A1

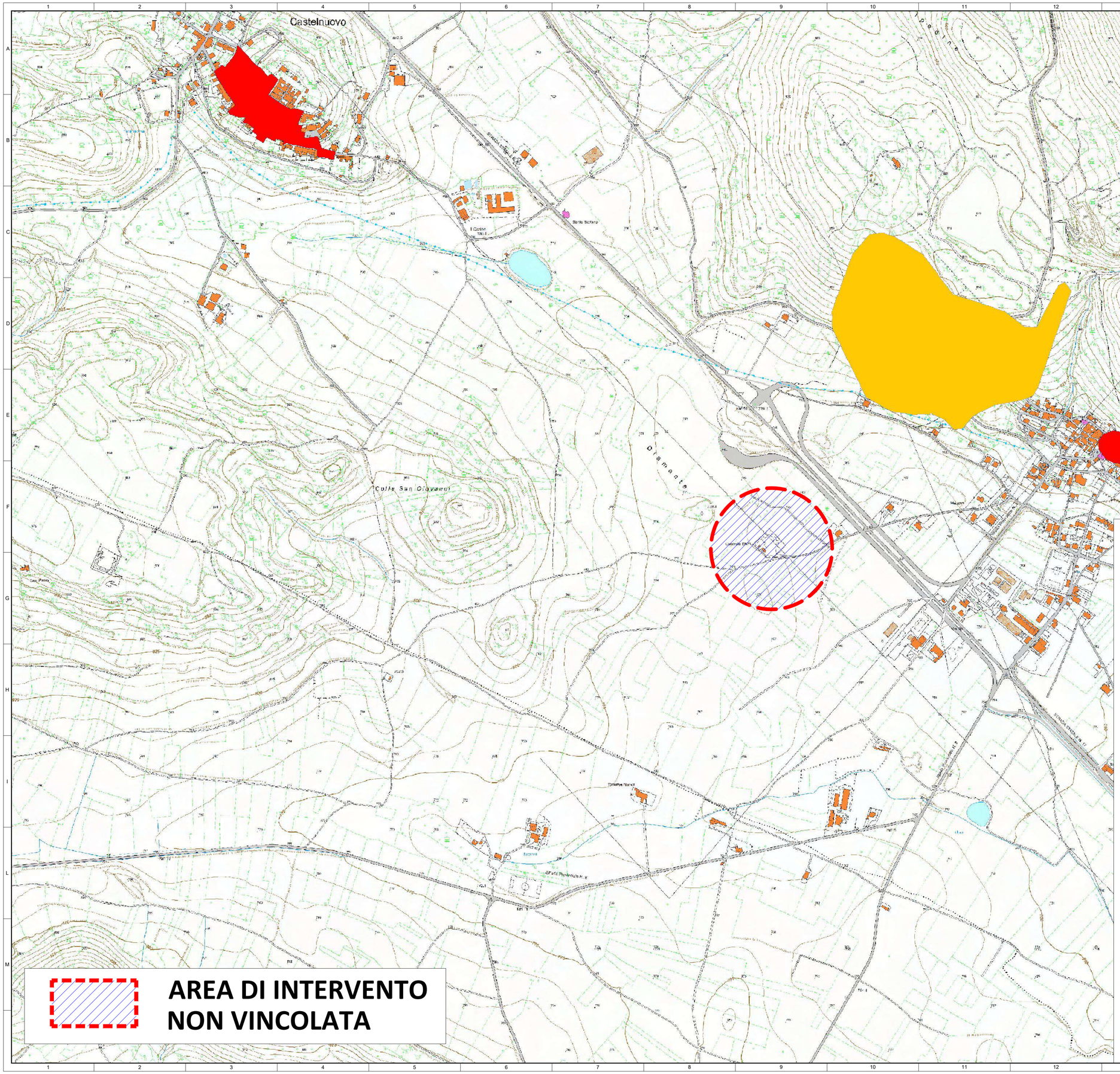
Castelnuovo
San Pio delle Camere
Legenda
PAI idrogeologico
PAI - Pericolosità frana
MOLTO ELEVA'
ELEVATA
MEDIA
MODERATA
SITO DI ATTENZ
N.D.
ALTRO
PAI idrogeologico
PAI - Pericolosità alluvione
MOLTO ELEVA'
ELEVATA
MEDIA
MODERATA
SITO DI ATTENZ
N.D.
ALTRO
Colle San Giovanni
Diamante
Pagine
Geruella
Pampanella
Santo Stefano
Cascina
Cascina Nuova
Cascina Piccinelli
Cascina Nardi
Cascina Pianca
Cascina Pianelle
Cascina Pianelle N. 2
Cascina Pianelle N. 3
Cascina Pianelle N. 4
Cascina Pianelle N. 5
Cascina Pianelle N. 6
Cascina Pianelle N. 7
Cascina Pianelle N. 8
Cascina Pianelle N. 9
Cascina Pianelle N. 10
Cascina Pianelle N. 11
Cascina Pianelle N.

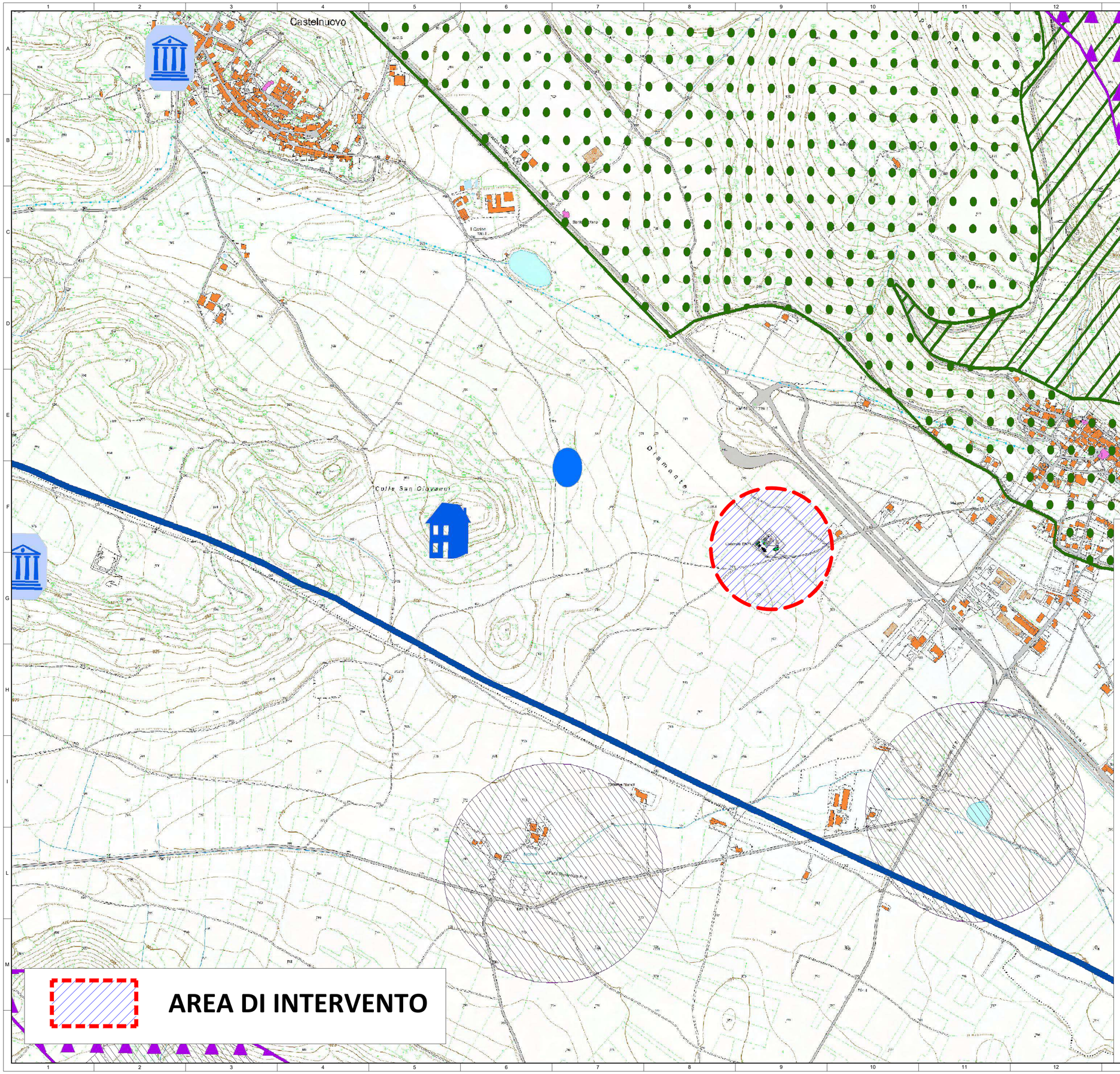

REV.	DATE	DESCRIZIONE	ESEGUITO	VERIFICATO	APPROVATO
00	23/10/2026	POTENZIAMENTO CP SAN PIO 150 / 20 kV			

E.P.C. Contractors

Progettista

EAGLEPROJECTS S.P.A. - TEAM ENERGY
Infrastrutture elettriche e FER
Strada San Galgano 12/A
06125 Perugia (PG)
TECNICO INCARICATO: ING. DANIELE CIANCHETTI

e-distribuzione

e-d VALIDATION

COLLABORATORE	VERIFICATO	APPROVATO

PROGETTO/IMPIANTO: CP "SAN PIO"

e-d CODE

LEGAL ENTITY	REGIONE	TIPOLOGIA IMPIANTO	CODICE ALFI	FASE PROGETTO E TIPO DOCUMENTO	CODICE DISEGNO
DD01	ABRUZZO	HMS	DJ001385751	CP-A005	

PLANIMETRIA Vincolo Paesaggistico

Foglio 6 di 18 | Formato A1 | Scala 1:5.000 | Disegno n° A005

CLASSIFICATION: For Validation | UTILIZATION SCOPE: Basic Design

This document is property of e-distribuzione. Itis stirctly forbidden to reproduce this document, in whole or in part, and to provide to others any related information without the previous written consent by e-distribuzione.

formato A1

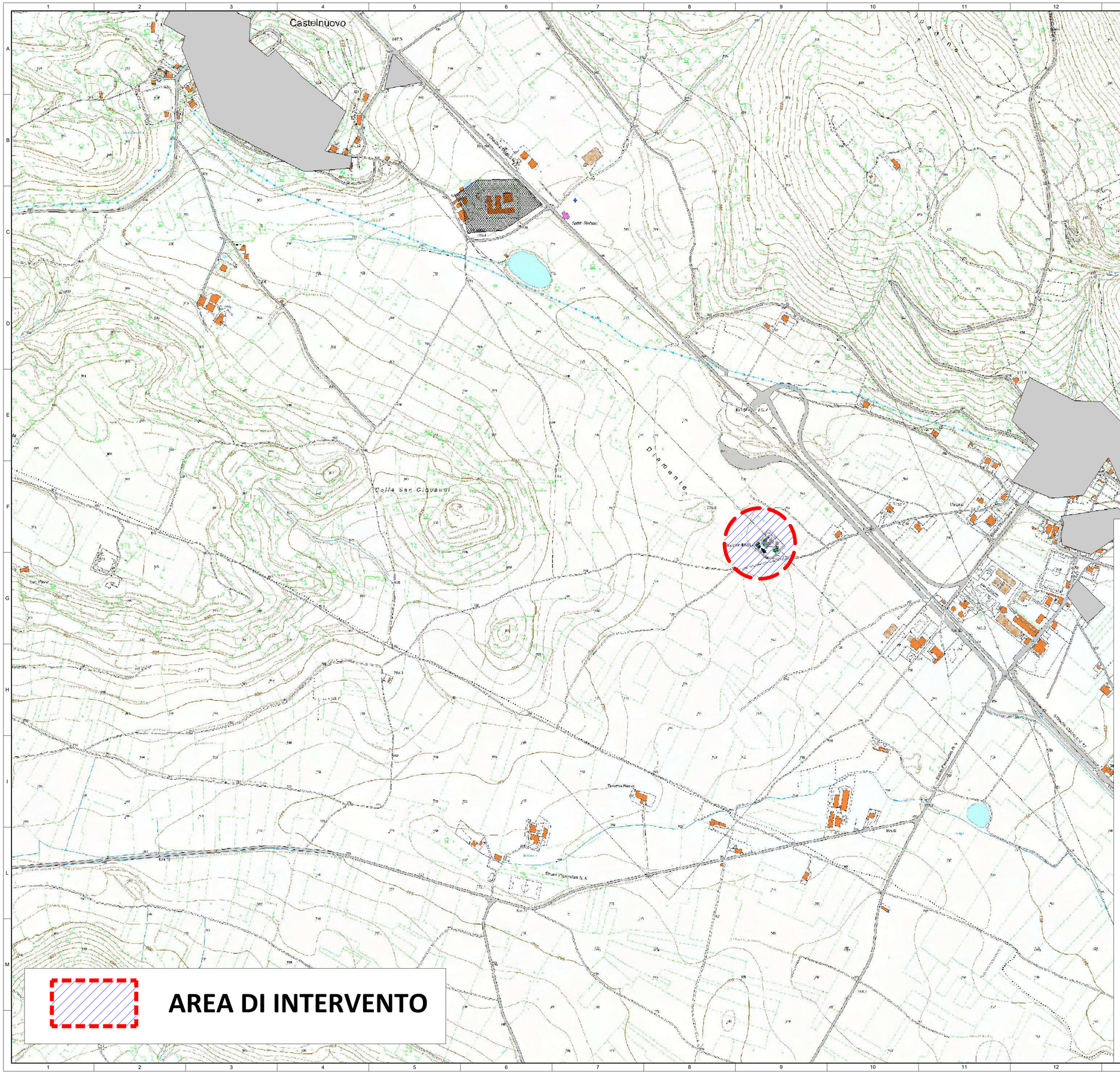

AREA DI INTERVENTO

REV.	DATE	DESCRIZIONE	ESEGUITO	VERIFICATO	APPROVATO
00	23/10/2026	POTENZIAMENTO CP SAN PIO 150 / 20 kV			

E.P.C. Contractors

Progettista

EAGLEPROJECTS S.P.A. - TEAM ENERGY
Infrastrutture elettriche e FER
Strada San Gaiganeo 12/A
06129 Perugia (PG)

TECNICO INCARICATO: ING. DANIELE CIANCHETTI

e-distribuzione

e-d VALIDATION

COLLABORATORE	VERIFICATO	APPROVATO

PROGETTO/IMPIANTO: CP "SAN PIO"

e-d CODE

LEGAL ENTITY	REGIONE	TIPOLOGIA IMPIANTO	CODICE AUI	FASE PROGETTO E TIPO DOCUMENTO	CODICE DISEGNO
DD01	ABRUZZO	HMS	DJ00-1-385751	CP-A005	

PLANIMETRIA Vincolo P.P.R.

Foglio **6** di **18** | Formato **A1** | Scala **1:5.000** | Disegno n° **A005**

CLASSIFICATION: For Validation | UTILIZATION SCOPE: Basic Design

This document is property of e-distribuzione. Itis stirctly forbidden to reproduce this document, in whole or in part, and to provide to others any related information without the previous written consent by e-distribuzione.

formato A1

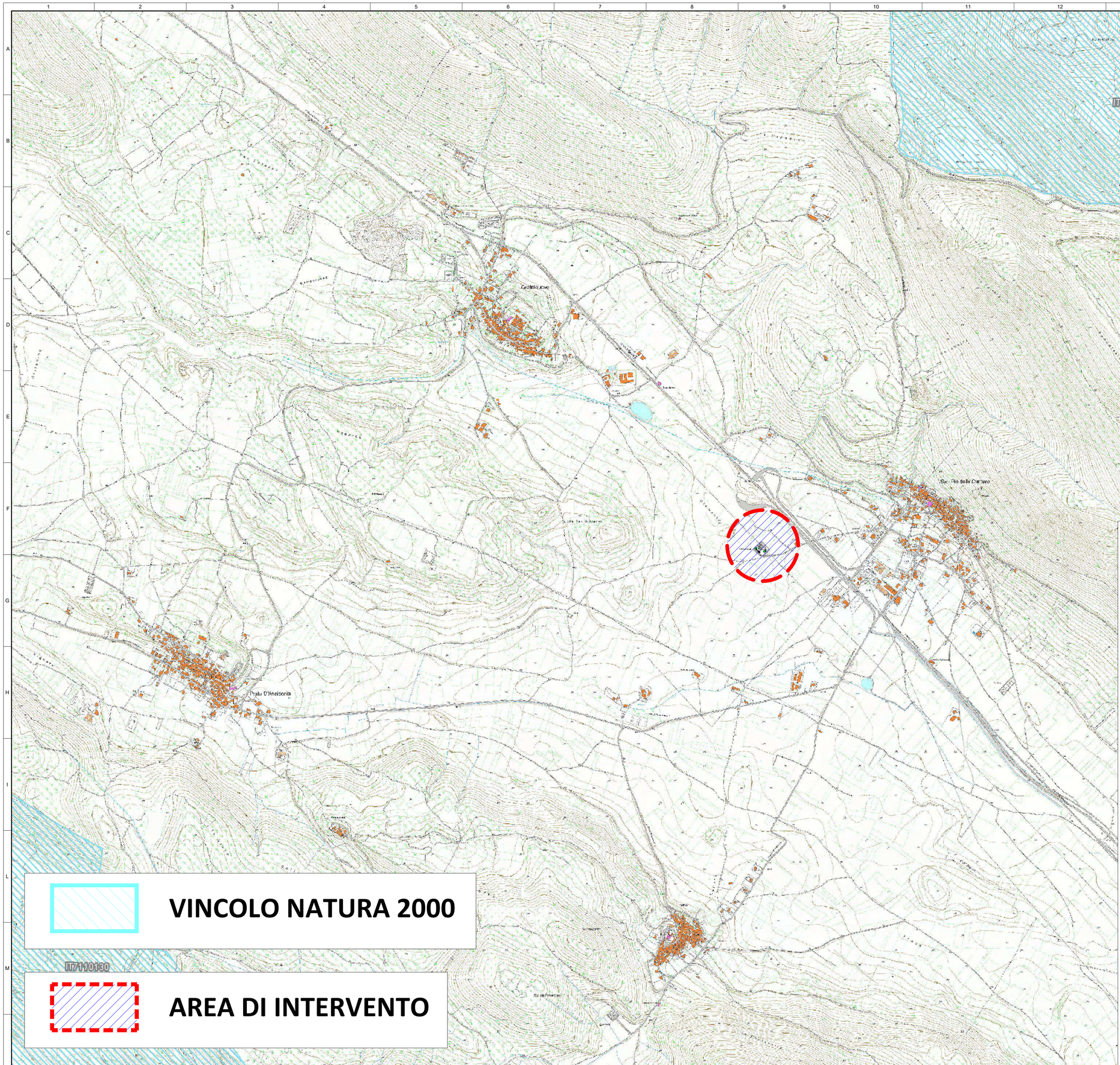

VINCOLO NATURA 2000

AREA DI INTERVENTO

REV.	DATE	DESCRIZIONE	ESEGUITO	VERIFICATO	APPROVATO
00	23/10/2026	POTENZIAMENTO CP SAN PIO 150 / 20 kV			

E.P.C. Contractors

Progettista

EAGLEPROJECTS S.P.A. - TEAM ENERGY
Infrastrutture elettriche e FER
Strada San Galigano 11/A
06125 Perugia (PG)
TECNICO INCARICATO: ING. DANIELE CIANCHETTI

e-distribuzione

e-d VALIDATION

COLLABORATORE	VERIFICATO	APPROVATO

PROGETTO/IMPIANTO: **CP "SAN PIO"**

e-d CODE

LEGAL ENTITY	REGIONE	TIPOLOGIA IMPIANTO	CODICE AUI	FASE PROGETTO E TIPO DOCUMENTO	CODICE DISEGNO
DD01	ABRUZZO	HMS	DJ00-1-385751	CP-A005	

PLANIMETRIA Vincolo Natura 2000

Foglio **8** di **18** | Formato **A1** | Scala **1:10.000** | Disegno n° **A005**

CLASSIFICATION: For Validation | UTILIZATION SCOPE: Basic Design

This document is property of e-distribuzione. Itis stirctly forbidden to reproduce this document, in whole or in part, and to provide to others any related information without the previous written consent by e-distribuzione.

formato A1