



## COMUNE DI MIGLIANICO

Provincia di Chieti

Piazza Umberto I, 7

Tel. 0871 95111 - Fax 0871 950271

[www.comune.miglianico.ch.it](http://www.comune.miglianico.ch.it)

Posta elettronica certificata: [miglianico@pec.it](mailto:miglianico@pec.it)

### DECRETO

N. 6 DEL 03/11/2025

**OGGETTO: DECRETO DI ASSERVIMENTO E DI OCCUPAZIONE TEMPORANEA DEGLI IMMOBILI NECESSARI AI LAVORI DI COSTRUZIONE ED ALL'ESERCIZIO DELL'OPERA DENOMINATA "Metanodotto "Nuovo Allacciamento Comune di Miglianico DN 100 (4") – 75 bar" ed opere connesse in Comune di Miglianico (CH) a favore di SNAM RETE GAS S.P.A.**

L'anno duemilaventicinque addì tre del mese di novembre

La sottoscritta ing. Valeria Esposito, in qualità di Responsabile del Settore Tecnico Urbanistico, sulla base del Decreto Sindacale n. 10 del 16/07/2024;

**Vista** la richiesta di ASSERVIMENTO E DI OCCUPAZIONE TEMPORANEA del 18.09.2025, trasmessa con PEC del 19.09.2025 ed acquisita in data 22.09.2025 al n. 0009847 al Protocollo del Comune di Miglianico, da parte della Società SNAM RETE GAS S.p.A. con sede in San Donato Milanese (MI), Piazza S. Barbara n.7 c.a.p. 20097, Codice Fiscale, Partita IVA e numero di iscrizione al Registro delle Imprese di Milano Monza Brianza e Lodi n. 10238291008, R.E.A. MILANO 1964271 e uffici in Vico Capurso, 3, n. - 70126 BARI (BA);

**Visti:**

- il Decreto Legislativo 23 maggio 2000, n. 164 recante norme comuni per il mercato interno del gas naturale;

- il D.P.R. 08.06.2001 n. 327, come modificato dal D.Lgs. 302/2002 e dal D.Lgs. 330/2004 "Testo Unico delle disposizioni legislative e regolamentari di espropriazione per pubblica utilità";
- la Legge Regionale n. 7 del 03.03.2010 e s.m.i. recante "Disposizione regionali in materia di espropriazione per pubblica utilità";
- l'art. 107 del D.lgs 18 agosto 2000, n. 267;
- la legge 07.08.1990, n. 241 e le successive modifiche ed integrazioni, recante disposizioni sulla procedura di semplificazione dei procedimenti amministrativi;

**Richiamato** l'Art. 52-sexies del DPR 327/2001: "Disposizioni particolari per le infrastrutture lineari energetiche non facenti parte delle reti energetiche nazionali", il cui comma 2 prevede che le funzioni amministrative in materia di espropriazione di infrastrutture lineari energetiche che, per dimensioni o per estensione, hanno rilevanza o interesse esclusivamente locale, sono esercitate dal Comune territorialmente competente;

**Considerato che** la Società SNAM RETE GAS S.P.A. ha presentato presso la "Regione Abruzzo DPC 025 – Dipartimento Territorio – Ambiente - Servizio Politica Energetica e Risorse del Territorio", con nota prot. n. 1358 del 28.11.2022, acquisita al prot. n. 0521955/22 del 07.12.2022, istanza, ai sensi degli artt. 52-quater e 52-sexies del D.P.R. 08/06/2001, n. 327 e s.m.i., per la realizzazione dell'opera denominata "Metanodotto Nuovo Allacciamento Comune di Miglianico DN 100 (4") – 75 bar" ed opere connesse, ricadente nel Comune di Miglianico (CH), ai fini dell'approvazione del progetto, dell'accertamento della conformità urbanistica, l'apposizione del vincolo preordinato all'esproprio e la dichiarazione di pubblica utilità dell'opera, nonché per l'acquisizione dei pareri, nulla osta, autorizzazioni e/o atti di assenso propedeutici all'adozione del provvedimento finalizzato al rilascio dell'autorizzazione unica alla costruzione ed all'esercizio dell'impianto di cui all'oggetto;

**Visti:**

- la nota regionale, protocollo n. 0145673/24 del 08.04.2024, inviata a mezzo PEC a tutti gli Enti/Amministrazioni chiamate ad esprimersi sull'opera, mediante la quale è stata comunicata l'indizione della Conferenza di Servizi decisoria in forma semplificata e in modalità asincrona,
- il Verbale della Conferenza di Servizi Decisoria Modalità Asincrona del 30.01.2025 – protocollo n. RA0035992/25, conclusasi favorevolmente, con cui sono stati acquisiti i pareri, nulla osta ed atti di

assenso e relative prescrizioni pervenuti dagli Enti/Amministrazioni coinvolte, anche in modo tacito o implicito,

**Vista** la Determinazione N. DPC025/050 del 12.02.2025 emanata dalla "Regione Abruzzo - Dipartimento Territorio e Ambiente – Servizio Politica Energetica e Risorse del Territorio – Ufficio Risorse Estrattive del Territorio", pubblicata in data 07.03.2025 al BURA – Bollettino Ordinario n. 60, con cui si determina, tra l'altro di:

- prendere atto del Verbale della Conferenza di Servizi del 30.01.2025 – protocollo n. RA0035992/25;
- approvare il progetto definitivo del metanodotto denominato "Metanodotto Nuovo Allacciamento Comune di Miglianico DN 100 (4") – 75 bar" ed opere connesse, in ordine all'accertamento della conformità urbanistica, all'apposizione del vincolo preordinato all'esproprio, alla dichiarazione di pubblica utilità dell'opera in argomento;
- dare atto che, ai sensi dell'art. 52 quater del D.P.R. 327/2001 e s.m.i., la Determinazione sopra richiamata dispone la variante urbanistica con effetti localizzativi dell'opera approvata nello strumento urbanistico vigente del Comune di Miglianico (CH) e comporta l'apposizione del vincolo preordinato all'esproprio sulle aree interessate dalla realizzazione dell'opera e dalla imposizione di servitù,
- autorizzare, ai sensi dell'art. 52 quater comma 3 del DPR 327/2001 e s.m.i. la Società SNAM RETE GAS S.P.A., alla realizzazione e all'esercizio del metanodotto ed opere connesse di che trattasi, nel rispetto delle raccomandazioni, condizioni, indicazioni e prescrizioni riportate nelle autorizzazioni, nulla osta, concessioni, pareri, rilasciati dagli Enti/Amministrazioni/Società chiamati ad esprimersi in merito all'opera;

e si prende atto:

- della richiesta avanzata dalla Società SNAM RETE GAS S.P.A., di disporre l'urgenza dei lavori, anche in considerazione di quanto disposto dall'art. 22 del D.P.R. 08/06/2001 n. 327 e s.m.i.;
- che l'infrastruttura in oggetto riveste, per dimensione ed estensione, carattere esclusivamente locale, ai fini di quanto previsto dall'art. 52-sexies comma 2 del DPR 327/2001 come modificato dal D. Lgs. 330/2004;
- che ai sensi dell'art. 52 quater, il provvedimento emanato a conclusione del procedimento unico sostituisce, anche ai fini urbanistici ed edilizi, fatti salvi gli adempimenti previsti dalle norme di

sicurezza vigenti, ogni altra autorizzazione, concessione, approvazione, parere e nulla osta comunque denominati necessari alla realizzazione e all'esercizio delle infrastrutture energetiche e costituisce variazione degli strumenti urbanistici vigenti, dispone la pubblica utilità delle opere e l'inizio delle procedure espropriative per la emissione del decreto di imposizione di servitù ed occupazione temporanea delle aree necessarie alla realizzazione delle opere;

**Visto che** la Società SNAM RETE GAS S.P.A. ha depositato istanza, corredata della necessaria documentazione, presso questa Amministrazione (acquisita al Prot. n. 0009847 in data 22.09.2025), allo scopo di ottenere l'emissione del decreto di imposizione di servitù con contestuale occupazione temporanea delle aree necessarie all'esecuzione dei lavori per la costruzione dell'opera denominata "Metanodotto Nuovo Allacciamento Comune di Miglianico DN 100 (4") – 75 bar" ed opere connesse, ex artt. 22, 49, 52-sexies e 52-octies del D.P.R. 08/06/2001 n. 327 e s.m.i.;

**Considerato che** l'avvio dei lavori riveste carattere di urgenza, in quanto è assolutamente indispensabile la realizzazione dell'opera in oggetto per poter garantire l'ammodernamento/delocalizzazione della rete esistente, nel rispetto delle norme in materia di sicurezza antincendio e prevede la sostituzione dell'attuale metanodotto denominato "Allacciamento Comune di Miglianico", risultando quindi assolutamente indispensabile avere senza indugio a disposizione i fondi di seguito descritti con lo scopo di occuparli con urgenza per un periodo di mesi 12, al fine di eseguirvi i lavori di scavo, posa, rinterro, collaudo e quanto altro necessario per la messa in esercizio dell'opera da adibirsi a trasporto di gas naturale;

**Dato atto** che l'avvio dei lavori riveste carattere di urgenza anche in relazione alla particolare natura delle opere, tale da non consentire l'applicazione delle disposizioni di cui ai commi 1 e 2 dell'art. 20 del D.P.R. 8 giugno 2001 n. 327 e successive modifiche ed integrazioni;

**Visto** inoltre che il decreto che dispone la servitù di metanodotto, ai sensi dell'art. 22 D.P.R. 327/2001 e s.m.i., può essere emanato ed eseguito in base alla determinazione urgente delle relative indennità;

**Dato atto** che, ai sensi dell'art. 52-octies del D.P.R. 8 giugno 2001 e s.m.i., il decreto di imposizione di servitù relativo alle infrastrutture lineari energetiche dispone anche l'occupazione temporanea delle aree necessarie alla realizzazione delle opere e la costituzione del diritto di servitù, con la contestuale indicazione delle relative indennità

DECRETA

**Art. 1**

L'imposizione di una servitù di metanodotto e l'occupazione temporanea a carico dei fondi siti nel Comune di Miglianico (CH) di cui all'allegato elenco, che si unisce come parte integrante e sostanziale del presente Decreto unitamente al piano particolareggiato d'esecuzione, identificati in colore rosso e colore verde in scala 1:1.000 allegato in favore della Società SNAM RETE GAS S.P.A. con sede in San Donato Milanese (MI), Piazza S. Barbara n.7 CAP 20097, Codice Fiscale, Partita IVA e numero di iscrizione al Registro delle Imprese di MILANO MONZA BRIANZA, LODI n. 10238291008, R.E.A. MILANO 1964271;

## **Art. 2**

Ai sensi dell'art. 52-octies del D.P.R. 327/2001 e ss.mm.ii. l'occupazione temporanea, per un periodo di 12 mesi a decorrere dalla data di immissione in possesso, delle aree necessarie per la corretta esecuzione dei lavori previsti e meglio identificate in colore verde nel piano particolareggiato d'esecuzione in scala 1:1.000 allegato; la costituzione di servitù di cui al precedente art. 1, come risulta dal piano particellare allegato, predisposto ai sensi dell'art. 20 comma 1, delle aree identificate in colore rosso nel piano particolareggiato d'esecuzione in scala 1:1.000 allegato, evidenzia inoltre:

- che l'opera consiste nella posa di una tubazione per trasporto idrocarburi gassosi interrata alla profondità di circa un metro (metri unovirgolazero) misurata dalla generatrice superiore della condotta, nonché di cavi accessori per reti tecnologiche;
- che saranno installati apparecchi di sfiato e cartelli segnalatori, nonché eventuali opere sussidiarie necessarie ai fini della sicurezza;
- è prevista, la realizzazione di una recinzione su cordolo, che ai fini della sicurezza, delimiti un'area all'interno della quale saranno installate/i valvole e pezzi speciali aventi funzioni di intercettazione del flusso del gas con il relativo accesso pedonale e carrabile costituito da una strada di collegamento alla viabilità esistente da realizzarsi e mantenersi a cura di Snam Rete Gas;
- l'obbligo di non costruire opere di qualsiasi genere, incluse fognature e canalizzazioni chiuse, a distanza inferiore di m. 13,50 (metri tredici/50) dall'asse della tubazione, nonché di mantenere la superficie asservita a terreno agrario, con la possibilità di continuare ad eseguire sulla stessa le ordinarie coltivazioni agricole, ivi comprese le piantumazioni di essenze arboree ad alto fusto, senza alterare la profondità di posa della condotta;
- la facoltà di Snam Rete Gas ad occupare, anche per mezzo delle sue imprese appaltatrici, per tutto il tempo occorrente l'area necessaria all'esecuzione dei lavori, nonché accedere liberamente in

qualsiasi momento alle proprie opere ed ai propri impianti con il personale ed i mezzi necessari per la sorveglianza, la manutenzione, l'esercizio, le eventuali modifiche, rifacimenti, riparazioni, sostituzioni e recuperi;

- l'inalterabilità delle tubazioni, dei manufatti, delle apparecchiature e delle opere sussidiarie relative al gasdotto di cui in premessa, di proprietà di Snam Rete Gas e che pertanto avrà anche la facoltà di rimuoverle;
  - l'obbligo di astenersi dal compimento di qualsiasi atto che costituisca intralcio o pericolo per i lavori da eseguirsi;
  - l'obbligo di astenersi dal compimento di qualsiasi atto che possa costituire pericolo per l'impianto, ostacoli il libero passaggio, diminuisca o renda più scomodo l'uso e l'esercizio della servitù;
  - l'impegno, nel caso di attività che comportino scavi e/o movimenti terra riguardanti la realizzazione di impianti arborei nell'ambito della fascia asservita, a darne preavviso a Snam Rete Gas affinché quest'ultima valuti, ai fini autorizzativi, gli interventi da effettuare e fornire la necessaria assistenza senza oneri a carico della Concedente;
- che i danni prodotti alle cose, alle piantagioni ed ai frutti pendenti durante la realizzazione del metanodotto sono quantificati nell'indennità di occupazione temporanea determinata con il presente decreto di imposizione di servitù, mentre in occasione di eventuali riparazioni, modifiche, recuperi, sostituzioni, manutenzione, esercizio del gasdotto, saranno determinati di volta in volta a lavori ultimati da Snam Rete Gas e liquidati a chi di ragione;
- la permanenza a carico dei proprietari dei tributi e degli oneri gravati sui fondi;

### **Art. 3**

La SNAM RETE GAS S.P.A. è autorizzata ad occupare temporaneamente, per un periodo di mesi 12 (dodici) a decorrere dalla data di esecuzione del presente provvedimento, le aree necessarie alla corretta esecuzione dei lavori previsti, meglio identificate nella planimetria catastale e descritte nel piano particellare, allegati al presente provvedimento per farne parte integrante e sostanziale.

### **Art. 4**

Ai sensi dell'art. 24 del D.P.R. 327/2001 e s.m.i., l'esecuzione del Decreto di asservimento ed occupazione temporanea avrà luogo, per iniziativa della Società beneficiaria del menzionato Decreto,

entro il termine perentorio di due anni, con la redazione del verbale di immissione in possesso; lo stato di consistenza del bene potrà essere compilato anche successivamente alla redazione del verbale di immissione in possesso, senza ritardo e prima che sia mutato lo stato dei luoghi. I succitati atti saranno redatti in contraddittorio con il proprietario o, in caso di assenza o di rifiuto di quest'ultimo, alla presenza di almeno di due testimoni che non siano dipendenti del beneficiario dell'imposizione di servitù. Possono partecipare alle operazioni i titolari di diritti reali o personali sul bene.

#### **Art. 5**

Le indennità di asservimento ed occupazione temporanea da corrispondere a titolo provvisorio agli aventi diritto per l'asservimento e l'occupazione degli immobili riportati nel piano particellare allegato al presente Decreto, sono state determinate in via d'urgenza, senza particolari indagini e formalità, ai sensi dell'articolo 22 e conformemente agli artt. 44, 50 e 52-octies del D.P.R. 8 giugno 2001 n°327 e s.m.i.

Ai sensi della vigente normativa, sono inoltre suscettibili di indennizzo i fabbricati, i manufatti, le opere di urbanizzazione e le essenze arboree ed erbacee di pregio insistenti sui fondi interessati dai lavori, eventualmente rimossi per l'esecuzione delle opere e non ripristinati a conclusione degli stessi. Tali elementi, da rilevarsi durante la fase della presa di possesso, verranno liquidati, ai sensi degli articoli 32 e 38 del D.P.R. n°327/2001 e s.m.i., in base al loro valore venale, tenuto conto dello stato di manutenzione in cui gli stessi si trovano. In caso di mancata accettazione o silenzio, l'indennità viene depositata, a cura della Società beneficiaria del presente Decreto, presso il Ministero dell'Economia e delle Finanze (MEF) – Ragioneria Territoriale dello Stato di L'Aquila e successivamente definita dalla Commissione Provinciale Espropri.

#### **Art. 6**

Le ditte proprietarie dei terreni asserviti e/o occupati, nei trenta giorni successivi all'immissione in possesso, possono comunicare a questa Amministrazione (Comune di MIGLIANICO – Settore Tecnico - Urbanistica c/o Sede Municipale Piazza Umberto I°, 7 – 66010 MIGLIANICO (CH)) e, per conoscenza, alla SNAM RETE GAS S.P.A. con sede in Vico Capurso, 3, n. - 70126 BARI (BA) (Distretto Sud Orientale), con dichiarazione irrevocabile, l'accettazione delle indennità di asservimento ed occupazione temporanea.

Questa stessa Amministrazione, ricevuta dalla proprietà la comunicazione di accettazione delle indennità di asservimento ed occupazione temporanea, la dichiarazione di assenza di diritti di terzi sul

bene e la documentazione comprovante la piena e libera disponibilità del terreno, imporrà alla SNAM RETE GAS S.P.A. di provvedere al pagamento delle stesse nel termine di 60 giorni; decorso tale termine alla Ditta proprietaria saranno dovuti gli interessi legali.

#### **Art. 7**

Decorsi 30 giorni dall'immissione in possesso, in caso di rifiuto o silenzio, le indennità provvisorie di asservimento e occupazione temporanea saranno invece depositate presso la Cassa Depositi e Prestiti, a seguito di apposita ordinanza di questa Amministrazione alla SNAM RETE GAS S.P.A..

Entro lo stesso termine stabilito per l'accettazione, il proprietario che non condivide le indennità provvisorie proposte con il presente atto può:

- a) produrre a questa Amministrazione istanza per la nomina di tecnici, ai sensi dell'art. 21 e dell'art. 22 del Testo Unico, designandone uno di sua fiducia, affinché unitamente al tecnico nominato da questo Comune e ad un terzo esperto eventualmente nominato dal Presidente del Tribunale Civile, determinino le indennità definitive.
- b) non avvalersi di un tecnico di fiducia; in tal caso questa Amministrazione provvederà a determinare le indennità definitive tramite la Commissione Provinciale Espropri competente.

In caso di non condivisione delle determinazioni di cui sopra, il proprietario, il promotore dell'espropriazione o il terzo che ne abbia interesse potranno proporre opposizione alla stima, nei termini e con le modalità previste dall'art. 54 del Testo Unico.

#### **Art. 8**

La SNAM RETE GAS S.P.A., Società beneficiaria del presente Decreto, provvederà a notificare nelle forme degli atti processuali civili e nei termini di legge, il presente Decreto ai proprietari delle aree da interessare dall'asservimento e dall'occupazione temporanea imposti con il presente provvedimento, unitamente all'avviso contenente l'indicazione del luogo, del giorno e dell'ora in cui è prevista l'esecuzione del Decreto medesimo ed indicando anche il nominativo dei tecnici da essa incaricati; ai sensi dell'art. 23 comma g) del D.P.R. 327/2001 e s.m.i., la notificazione dovrà avvenire almeno 7 giorni prima della data fissata per l'immissione in possesso dei beni sui quali viene costituita la presente servitù.



Il beneficiario darà atto dell'esecuzione del presente Decreto con apposito verbale da redigere secondo le modalità e i termini di cui all'art. 24 del D.P.R. 327/2001 e s.m.i.

La mancata notificazione ed esecuzione del Decreto di asservimento e occupazione nei modi e nei termini di legge comporterà la sospensione degli effetti prodotti dal Decreto, ex art. 23 comma 1 lettera f) del D.P.R. 327/2001 e s.m.i.

#### **Art.9**

La SNAM RETE GAS S.P.A. provvederà senza indugio, a sua cura e spese ex art. 23 comma 4) del D.P.R. 327/2001, a tutte le formalità relative alla registrazione del Decreto presso l'Ufficio delle Entrate e la successiva trascrizione dello stesso presso l'Ufficio dei Registri Immobiliari.

#### **Art. 10**

Il presente decreto sarà pubblicato per estratto nel Bollettino Ufficiale della Regione Abruzzo, ex art. 23 comma 5 del D.P.R. 327/2001 e s.m.i, ed affisso all'Albo Pretorio del Comune.

#### **Art. 11**

Ai sensi dell'art. 3 comma 4 della legge 7 Agosto 1990 n. 241 si comunica che, avverso il presente atto, può essere presentato ricorso stragiudiziale al TAR competente o per via straordinaria al Presidente della Repubblica rispettivamente entro 60 giorni ed entro 120 giorni dalla data di pubblicazione del presente decreto sul BURA della Regione Abruzzo.

**IL SINDACO**  
f.to Ing. Valeria ESPOSITO

---

VISTO: Per quanto di competenza si esprime parere in ordine alla Regolarità tecnica:  
Favorevole.

Miglianico, **03/11/2025**

**Il Responsabile del Settore Tecnico  
Urbanistico**  
f.to Ing. Valeria ESPOSITO

---

### **ATTESTATO DI PUBBLICAZIONE**

Del suesteso decreto viene iniziata oggi la pubblicazione all'Albo Pretorio per 15 giorni consecutivi dal 03/11/2025 al 18/11/2025

Lì 03/11/2025

**IL SEGRETARIO COMUNALE**  
f.to Dott. Filippo CARUSI

---

Copia conforme all'originale,

**IL SEGRETARIO COMUNALE**  
f.to Dott. Filippo CARUSI



Società per Azioni soggetta all'attività di direzione e coordinamento della Snam S.p.A.  
con Sede Legale in San Donato Milanese (MI) Piazza Santa Barbara 7  
Capitale Sociale € 1.200.000.000 i.v.  
Cod. Fiscale e Iscrizione al Registro Imprese di Milano, Monza Brianza, Lodi n. 10238291008  
R.E.A. Milano n. 1219553 - Partita IVA 10238291008

**Met. Nuovo Allacciamento Comune di Miglianico  
DN 100 (4") - DP 75 bar  
nel Comune di Miglianico (CH)**

**IMPOSIZIONE DI SERVITU' DI METANODOTTO  
PER V.P.E.**

ex artt. 22 - 52 sexies e 52 octies D.P.R. 08.06.2021 n° 327 e s.m.i.

**COMUNE DI MIGLIANICO  
PROVINCIA DI CHIETI - REGIONE ABRUZZO**

\* \* \*

**Elenco proprietari dei terreni da asservire  
e superfici di occupazione temporanea**

**Piano Particellare**

RIVARA MARIO  
2025.03.19 12:05:24  
Director Generale Sud Orientale  
CH-RIVARA MARIO  
C=IT  
2.5.4.4=RIVARA  
2.5.4.42=MARIO



Business Unit Asset Italia  
Distretto Sud Orientale  
**Trasporto**  
Director  
Mario Rivara

Mst. Nuovo Allacciamento Comune di Miglianico  
DN 100 (4") - DP 75 bar  
nel Comune di Miglianico (CH)

Comune di Miglianico (CH)



SINT. CANTIERO, COMUNE E INGIUNTO

N. DEDICAZIONE		PROPRIETARI ATTUALI	DATA	FOSSO	MANIFATTI	POTIZIONE	QUADRO	CLASSE	SAPINAZIONE				RACCOM. (C)		APPROV. (C)	CONFINI	ESPOSIZIONE (deg)	MEMORIALE DI AUTORIZZAZIONE (deg)	VALORE DELLA OCCUPAZIONE (deg)	VALORE DELLA OCCUPAZIONE (deg)	VALORE DELLA OCCUPAZIONE (deg)	VALORE DELLA OCCUPAZIONE (deg)	VALORE DELLA OCCUPAZIONE (deg)	VALORE DELLA OCCUPAZIONE (deg)	VALORE DELLA OCCUPAZIONE (deg)	VALORE DELLA OCCUPAZIONE (deg)	VALORE DELLA OCCUPAZIONE (deg)	VALORE DELLA OCCUPAZIONE (deg)	VALORE DELLA OCCUPAZIONE (deg)	VALORE DELLA OCCUPAZIONE (deg)	VALORE DELLA OCCUPAZIONE (deg)	VALORE DELLA OCCUPAZIONE (deg)	VALORE DELLA OCCUPAZIONE (deg)	VALORE DELLA OCCUPAZIONE (deg)	VALORE DELLA OCCUPAZIONE (deg)	VALORE DELLA OCCUPAZIONE (deg)	VALORE DELLA OCCUPAZIONE (deg)	VALORE DELLA OCCUPAZIONE (deg)	VALORE DELLA OCCUPAZIONE (deg)	VALORE DELLA OCCUPAZIONE (deg)	VALORE DELLA OCCUPAZIONE (deg)	VALORE DELLA OCCUPAZIONE (deg)	VALORE DELLA OCCUPAZIONE (deg)	VALORE DELLA OCCUPAZIONE (deg)	VALORE DELLA OCCUPAZIONE (deg)	VALORE DELLA OCCUPAZIONE (deg)	VALORE DELLA OCCUPAZIONE (deg)	VALORE DELLA OCCUPAZIONE (deg)	VALORE DELLA OCCUPAZIONE (deg)	VALORE DELLA OCCUPAZIONE (deg)	VALORE DELLA OCCUPAZIONE (deg)	VALORE DELLA OCCUPAZIONE (deg)	VALORE DELLA OCCUPAZIONE (deg)	VALORE DELLA OCCUPAZIONE (deg)	VALORE DELLA OCCUPAZIONE (deg)	VALORE DELLA OCCUPAZIONE (deg)	VALORE DELLA OCCUPAZIONE (deg)	VALORE DELLA OCCUPAZIONE (deg)	VALORE DELLA OCCUPAZIONE (deg)	VALORE DELLA OCCUPAZIONE (deg)	VALORE DELLA OCCUPAZIONE (deg)	VALORE DELLA OCCUPAZIONE (deg)	VALORE DELLA OCCUPAZIONE (deg)	VALORE DELLA OCCUPAZIONE (deg)	VALORE DELLA OCCUPAZIONE (deg)	VALORE DELLA OCCUPAZIONE (deg)	VALORE DELLA OCCUPAZIONE (deg)	VALORE DELLA OCCUPAZIONE (deg)	VALORE DELLA OCCUPAZIONE (deg)	VALORE DELLA OCCUPAZIONE (deg)	VALORE DELLA OCCUPAZIONE (deg)	VALORE DELLA OCCUPAZIONE (deg)	VALORE DELLA OCCUPAZIONE (deg)	VALORE DELLA OCCUPAZIONE (deg)	VALORE DELLA OCCUPAZIONE (deg)	VALORE DELLA OCCUPAZIONE (deg)	VALORE DELLA OCCUPAZIONE (deg)	VALORE DELLA OCCUPAZIONE (deg)	VALORE DELLA OCCUPAZIONE (deg)	VALORE DELLA OCCUPAZIONE (deg)	VALORE DELLA OCCUPAZIONE (deg)	VALORE DELLA OCCUPAZIONE (deg)	VALORE DELLA OCCUPAZIONE (deg)	VALORE DELLA OCCUPAZIONE (deg)	VALORE DELLA OCCUPAZIONE (deg)	VALORE DELLA OCCUPAZIONE (deg)	VALORE DELLA OCCUPAZIONE (deg)	VALORE DELLA OCCUPAZIONE (deg)	VALORE DELLA OCCUPAZIONE (deg)	VALORE DELLA OCCUPAZIONE (deg)	VALORE DELLA OCCUPAZIONE (deg)	VALORE DELLA OCCUPAZIONE (deg)	VALORE DELLA OCCUPAZIONE (deg)	VALORE DELLA OCCUPAZIONE (deg)	VALORE DELLA OCCUPAZIONE (deg)	VALORE DELLA OCCUPAZIONE (deg)	VALORE DELLA OCCUPAZIONE (deg)	VALORE DELLA OCCUPAZIONE (deg)	VALORE DELLA OCCUPAZIONE (deg)	VALORE DELLA OCCUPAZIONE (deg)	VALORE DELLA OCCUPAZIONE (deg)	VALORE DELLA OCCUPAZIONE (deg)	VALORE DELLA OCCUPAZIONE (deg)	VALORE DELLA OCCUPAZIONE (deg)	VALORE DELLA OCCUPAZIONE (deg)	VALORE DELLA OCCUPAZIONE (deg)	VALORE DELLA OCCUPAZIONE (deg)	VALORE DELLA OCCUPAZIONE (deg)	VALORE DELLA OCCUPAZIONE (deg)	VALORE DELLA OCCUPAZIONE (deg)	VALORE DELLA OCCUPAZIONE (deg)	VALORE DELLA OCCUPAZIONE (deg)	VALORE DELLA OCCUPAZIONE (deg)	VALORE DELLA OCCUPAZIONE (deg)	VALORE DELLA OCCUPAZIONE (deg)	VALORE DELLA OCCUPAZIONE (deg)	VALORE DELLA OCCUPAZIONE (deg)	VALORE DELLA OCCUPAZIONE (deg)	VALORE DELLA OCCUPAZIONE (deg)	VALORE DELLA OCCUPAZIONE (deg)	VALORE DELLA OCCUPAZIONE (deg)	VALORE DELLA OCCUPAZIONE (deg)	VALORE DELLA OCCUPAZIONE (deg)	VALORE DELLA OCCUPAZIONE (deg)	VALORE DELLA OCCUPAZIONE (deg)	VALORE DELLA OCCUPAZIONE (deg)	VALORE DELLA OCCUPAZIONE (deg)	VALORE DELLA OCCUPAZIONE (deg)	VALORE DELLA OCCUPAZIONE (deg)	VALORE DELLA OCCUPAZIONE (deg)	VALORE DELLA OCCUPAZIONE (deg)	VALORE DELLA OCCUPAZIONE (deg)	VALORE DELLA OCCUPAZIONE (deg)	VALORE DELLA OCCUPAZIONE (deg)	VALORE DELLA OCCUPAZIONE (deg)	VALORE DELLA OCCUPAZIONE (deg)	VALORE DELLA OCCUPAZIONE (deg)	VALORE DELLA OCCUPAZIONE (deg)	VALORE DELLA OCCUPAZIONE (deg)	VALORE DELLA OCCUPAZIONE (deg)	VALORE DELLA OCCUPAZIONE (deg)	VALORE DELLA OCCUPAZIONE (deg)	VALORE DELLA OCCUPAZIONE (deg)	VALORE DELLA OCCUPAZIONE (deg)	VALORE DELLA OCCUPAZIONE (deg)	VALORE DELLA OCCUPAZIONE (deg)	VALORE DELLA OCCUPAZIONE (deg)	VALORE DELLA OCCUPAZIONE (deg)	VALORE DELLA OCCUPAZIONE (deg)	VALORE DELLA OCCUPAZIONE (deg)	VALORE DELLA OCCUPAZIONE (deg)	VALORE DELLA OCCUPAZIONE (deg)	VALORE DELLA OCCUPAZIONE (deg)	VALORE DELLA OCCUPAZIONE (deg)	VALORE DELLA OCCUPAZIONE (deg)	VALORE DELLA OCCUPAZIONE (deg)	VALORE DELLA OCCUPAZIONE (deg)	VALORE DELLA OCCUPAZIONE (deg)	VALORE DELLA OCCUPAZIONE (deg)	VALORE DELLA OCCUPAZIONE (deg)	VALORE DELLA OCCUPAZIONE (deg)	VALORE DELLA OCCUPAZIONE (deg)	VALORE DELLA OCCUPAZIONE (deg)	VALORE DELLA OCCUPAZIONE (deg)	VALORE DELLA OCCUPAZIONE (deg)	VALORE DELLA OCCUPAZIONE (deg)	VALORE DELLA OCCUPAZIONE (deg)	VALORE DELLA OCCUPAZIONE (deg)	VALORE DELLA OCCUPAZIONE (deg)	VALORE DELLA OCCUPAZIONE (deg)	VALORE DELLA OCCUPAZIONE (deg)	VALORE DELLA OCCUPAZIONE (deg)	VALORE DELLA OCCUPAZIONE (deg)	VALORE DELLA OCCUPAZIONE (deg)	VALORE DELLA OCCUPAZIONE (deg)	VALORE DELLA OCCUPAZIONE (deg)	VALORE DELLA OCCUPAZIONE (deg)	VALORE DELLA OCCUPAZIONE (deg)	VALORE DELLA OCCUPAZIONE (deg)	VALORE DELLA OCCUPAZIONE (deg)	VALORE DELLA OCCUPAZIONE (deg)	VALORE DELLA OCCUPAZIONE (deg)	VALORE DELLA OCCUPAZIONE (deg)	VALORE DELLA OCCUPAZIONE (deg)	VALORE DELLA OCCUPAZIONE (deg)	VALORE DELLA OCCUPAZIONE (deg)	VALORE DELLA OCCUPAZIONE (deg)	VALORE DELLA OCCUPAZIONE (deg)	VALORE DELLA OCCUPAZIONE (deg)	VALORE DELLA OCCUPAZIONE (deg)	VALORE DELLA OCCUPAZIONE (deg)	VALORE DELLA OCCUPAZIONE (deg)	VALORE DELLA OCCUPAZIONE (deg)	VALORE DELLA OCCUPAZIONE (deg)	VALORE DELLA OCCUPAZIONE (deg)	VALORE DELLA OCCUPAZIONE (deg)	VALORE DELLA OCCUPAZIONE (deg)	VALORE DELLA OCCUPAZIONE (deg)	VALORE DELLA OCCUPAZIONE (deg)	VALORE DELLA OCCUPAZIONE (deg)	VALORE DELLA OCCUPAZIONE (deg)	VALORE DELLA OCCUPAZIONE (deg)	VALORE DELLA OCCUPAZIONE (deg)	VALORE DELLA OCCUPAZIONE (deg)	VALORE DELLA OCCUPAZIONE (deg)	VALORE DELLA OCCUPAZIONE (deg)	VALORE DELLA OCCUPAZIONE (deg)	VALORE DELLA OCCUPAZIONE (deg)	VALORE DELLA OCCUPAZIONE (deg)	VALORE DELLA OCCUPAZIONE (deg)	VALORE DELLA OCCUPAZIONE (deg)	VALORE DELLA OCCUPAZIONE (deg)	VALORE DELLA OCCUPAZIONE (deg)	VALORE DELLA OCCUPAZIONE (deg)	VALORE DELLA OCCUPAZIONE (deg)	VALORE DELLA OCCUPAZIONE (deg)	VALORE DELLA OCCUPAZIONE (deg)	VALORE DELLA OCCUPAZIONE (deg)	VALORE DELLA OCCUPAZIONE (deg)	VALORE DELLA OCCUPAZIONE (deg)	VALORE DELLA OCCUPAZIONE (deg)	VALORE DELLA OCCUPAZIONE (deg)	VALORE DELLA OCCUPAZIONE (deg)	VALORE DELLA OCCUPAZIONE (deg)	VALORE DELLA OCCUPAZIONE (deg)	VALORE DELLA OCCUPAZIONE (deg)	VALORE DELLA OCCUPAZIONE (deg)	VALORE DELLA OCCUPAZIONE (deg)	VALORE DELLA OCCUPAZIONE (deg)	VALORE DELLA OCCUPAZIONE (deg)	VALORE DELLA OCCUPAZIONE (deg)	VALORE DELLA OCCUPAZIONE (deg)	VALORE DELLA OCCUPAZIONE (deg)	VALORE DELLA OCCUPAZIONE (deg)	VALORE DELLA OCCUPAZIONE (deg)	VALORE DELLA OCCUPAZIONE (deg)	VALORE DELLA OCCUPAZIONE (deg)	VALORE DELLA OCCUPAZIONE (deg)	VALORE DELLA OCCUPAZIONE (deg)	VALORE DELLA OCCUPAZIONE (deg)	VALORE DELLA OCCUPAZIONE (deg)	VALORE DELLA OCCUPAZIONE (deg)	VALORE DELLA OCCUPAZIONE (deg)	VALORE DELLA OCCUPAZIONE (deg)	VALORE DELLA OCCUPAZIONE (deg)	VALORE DELLA OCCUPAZIONE (deg)	VALORE DELLA OCCUPAZIONE (deg)	VALORE DELLA OCCUPAZIONE (deg)	VALORE DELLA OCCUPAZIONE (deg)	VALORE DELLA OCCUPAZIONE (deg)	VALORE DELLA OCCUPAZIONE (deg)	VALORE DELLA OCCUPAZIONE (deg)	VALORE DELLA OCCUPAZIONE (deg)	VALORE DELLA OCCUPAZIONE (deg)	VALORE DELLA OCCUPAZIONE (deg)	VALORE DELLA OCCUPAZIONE (deg)	VALORE DELLA OCCUPAZIONE (deg)	VALORE DELLA OCCUPAZIONE (deg)	VALORE DELLA OCCUPAZIONE (deg)	VALORE DELLA OCCUPAZIONE (deg)	VALORE DELLA OCCUPAZIONE (deg)	VALORE DELLA OCCUPAZIONE (deg)	VALORE DELLA OCCUPAZIONE (deg)	VALORE DELLA OCCUPAZIONE (deg)	VALORE DELLA OCCUPAZIONE (deg)	VALORE DELLA OCCUPAZIONE (deg)	VALORE DELLA OCCUPAZIONE (deg)	VALORE DELLA OCCUPAZIONE (deg)	VALORE DELLA OCCUPAZIONE (deg)	VALORE DELLA OCCUPAZIONE (deg)	VALORE DELLA OCCUPAZIONE (deg)	VALORE DELLA OCCUPAZIONE (deg)	VALORE DELLA OCCUPAZIONE (deg)	VALORE DELLA OCCUPAZIONE (deg)	VALORE DELLA OCCUPAZIONE (deg)	VALORE DELLA OCCUPAZIONE (deg)	VALORE DELLA OCCUPAZIONE (deg)	VALORE DELLA OCCUPAZIONE (deg)	VALORE DELLA OCCUPAZIONE (deg)	VALORE DELLA OCCUPAZIONE (deg)	VALORE DELLA OCCUPAZIONE (deg)	VALORE DELLA OCCUPAZIONE (deg)	VALORE DELLA OCCUPAZIONE (deg)	VALORE DELLA OCCUPAZIONE (deg)	VALORE DELLA OCCUPAZIONE (deg)	VALORE DELLA OCCUPAZIONE (deg)	VALORE DELLA OCCUPAZIONE (deg)	VALORE DELLA OCCUPAZIONE (deg)	VALORE DELLA OCCUPAZIONE (deg)	VALORE DELLA OCCUPAZIONE (deg)	VALORE DELLA OCCUPAZIONE (deg)	VALORE DELLA OCCUPAZIONE (deg)	VALORE DELLA OCCUPAZIONE (deg)	VALORE DELLA OCCUPAZIONE (deg)	VALORE DELLA OCCUPAZIONE (deg)	VALORE DELLA OCCUPAZIONE (deg)	VALORE DELLA OCCUPAZIONE (deg)	VALORE DELLA OCCUPAZIONE (deg)	VALORE DELLA OCCUPAZIONE (deg)	VALORE DELLA OCCUPAZIONE (deg)	VALORE DELLA OCCUPAZIONE (deg)	VALORE DELLA OCCUPAZIONE (deg)	VALORE DELLA OCCUPAZIONE (deg)	VALORE DELLA OCCUPAZIONE (deg)	VALORE DELLA OCCUPAZIONE (deg)	VALORE DELLA OCCUPAZIONE (deg)	VALORE DELLA OCCUPAZIONE (deg)	VALORE DELLA OCCUPAZIONE (deg)	VALORE DELLA OCCUPAZIONE (deg)	VALORE DELLA OCCUPAZIONE (deg)	VALORE DELLA OCCUPAZIONE (deg)	VALORE DELLA OCCUPAZIONE (deg)	VALORE DELLA OCCUPAZIONE (deg)	VALORE DELLA OCCUPAZIONE (deg)	VALORE DELLA OCCUPAZIONE (deg)	VALORE DELLA OCCUPAZIONE (deg)	VALORE DELLA OCCUPAZIONE (deg)	VALORE DELLA OCCUPAZIONE (deg)	VALORE DELLA OCCUPAZIONE (deg)	VALORE DELLA OCCUPAZIONE (deg)	VALORE DELLA OCCUPAZIONE (deg)	VALORE DELLA OCCUPAZIONE (deg)	VALORE DELLA OCCUPAZIONE (deg)	VALORE DELLA OCCUPAZIONE (deg)	VALORE DELLA OCCUPAZIONE (deg)	VALORE DELLA OCCUPAZIONE (deg)	VALORE DELLA OCCUPAZIONE (deg)	VALORE DELLA OCCUPAZIONE (deg)	VALORE DELLA OCCUPAZIONE (deg)	VALORE DELLA OCCUPAZIONE (deg)	VALORE DELLA OCCUPAZIONE (deg)	VALORE DELLA OCCUPAZIONE (deg)	VALORE DELLA OCCUPAZIONE (deg)	VALORE DELLA OCCUPAZIONE (deg)	VALORE DELLA OCCUPAZIONE (deg)	VALORE DELLA OCCUPAZIONE (deg)	VALORE DELLA OCCUPAZIONE (deg)	VALORE DELLA OCCUPAZIONE (deg)	VALORE DELLA OCCUPAZIONE (deg)	VALORE DELLA OCCUPAZIONE (deg)	VALORE DELLA OCCUPAZIONE (deg)	VALORE DELLA OCCUPAZIONE (deg)	VALORE DELLA OCCUPAZIONE (deg)	VALORE DELLA OCCUPAZIONE (deg)	VALORE DELLA OCCUPAZIONE (deg)	VALORE DELLA OCCUPAZIONE (deg)	VALORE DELLA OCCUPAZIONE (deg)	VALORE DELLA OCCUPAZIONE (deg)	VALORE DELLA OCCUPAZIONE (deg)	VALORE DELLA OCCUPAZIONE (deg)	VALORE DELLA OCCUPAZIONE (deg)	VALORE DELLA OCCUPAZIONE (deg)	VALORE DELLA OCCUPAZIONE (deg)	VALORE DELLA OCCUPAZIONE (deg)	VALORE DELLA OCCUPAZIONE (deg)	VALORE DELLA OCCUPAZIONE (deg)	VALORE DELLA OCCUPAZIONE (deg)	VALORE DELLA OCCUPAZIONE (deg)	VALORE DELLA OCCUPAZIONE (deg)	VALORE DELLA OCCUPAZIONE (deg)	VALORE DELLA OCCUPAZIONE (deg)	VALORE DELLA OCCUPAZIONE (deg)	VALORE DELLA OCCUP
----------------	--	---------------------	------	-------	-----------	-----------	--------	--------	-------------	--	--	--	-------------	--	-------------	---------	-------------------	-----------------------------------	--------------------------------	--------------------------------	--------------------------------	--------------------------------	--------------------------------	--------------------------------	--------------------------------	--------------------------------	--------------------------------	--------------------------------	--------------------------------	--------------------------------	--------------------------------	--------------------------------	--------------------------------	--------------------------------	--------------------------------	--------------------------------	--------------------------------	--------------------------------	--------------------------------	--------------------------------	--------------------------------	--------------------------------	--------------------------------	--------------------------------	--------------------------------	--------------------------------	--------------------------------	--------------------------------	--------------------------------	--------------------------------	--------------------------------	--------------------------------	--------------------------------	--------------------------------	--------------------------------	--------------------------------	--------------------------------	--------------------------------	--------------------------------	--------------------------------	--------------------------------	--------------------------------	--------------------------------	--------------------------------	--------------------------------	--------------------------------	--------------------------------	--------------------------------	--------------------------------	--------------------------------	--------------------------------	--------------------------------	--------------------------------	--------------------------------	--------------------------------	--------------------------------	--------------------------------	--------------------------------	--------------------------------	--------------------------------	--------------------------------	--------------------------------	--------------------------------	--------------------------------	--------------------------------	--------------------------------	--------------------------------	--------------------------------	--------------------------------	--------------------------------	--------------------------------	--------------------------------	--------------------------------	--------------------------------	--------------------------------	--------------------------------	--------------------------------	--------------------------------	--------------------------------	--------------------------------	--------------------------------	--------------------------------	--------------------------------	--------------------------------	--------------------------------	--------------------------------	--------------------------------	--------------------------------	--------------------------------	--------------------------------	--------------------------------	--------------------------------	--------------------------------	--------------------------------	--------------------------------	--------------------------------	--------------------------------	--------------------------------	--------------------------------	--------------------------------	--------------------------------	--------------------------------	--------------------------------	--------------------------------	--------------------------------	--------------------------------	--------------------------------	--------------------------------	--------------------------------	--------------------------------	--------------------------------	--------------------------------	--------------------------------	--------------------------------	--------------------------------	--------------------------------	--------------------------------	--------------------------------	--------------------------------	--------------------------------	--------------------------------	--------------------------------	--------------------------------	--------------------------------	--------------------------------	--------------------------------	--------------------------------	--------------------------------	--------------------------------	--------------------------------	--------------------------------	--------------------------------	--------------------------------	--------------------------------	--------------------------------	--------------------------------	--------------------------------	--------------------------------	--------------------------------	--------------------------------	--------------------------------	--------------------------------	--------------------------------	--------------------------------	--------------------------------	--------------------------------	--------------------------------	--------------------------------	--------------------------------	--------------------------------	--------------------------------	--------------------------------	--------------------------------	--------------------------------	--------------------------------	--------------------------------	--------------------------------	--------------------------------	--------------------------------	--------------------------------	--------------------------------	--------------------------------	--------------------------------	--------------------------------	--------------------------------	--------------------------------	--------------------------------	--------------------------------	--------------------------------	--------------------------------	--------------------------------	--------------------------------	--------------------------------	--------------------------------	--------------------------------	--------------------------------	--------------------------------	--------------------------------	--------------------------------	--------------------------------	--------------------------------	--------------------------------	--------------------------------	--------------------------------	--------------------------------	--------------------------------	--------------------------------	--------------------------------	--------------------------------	--------------------------------	--------------------------------	--------------------------------	--------------------------------	--------------------------------	--------------------------------	--------------------------------	--------------------------------	--------------------------------	--------------------------------	--------------------------------	--------------------------------	--------------------------------	--------------------------------	--------------------------------	--------------------------------	--------------------------------	--------------------------------	--------------------------------	--------------------------------	--------------------------------	--------------------------------	--------------------------------	--------------------------------	--------------------------------	--------------------------------	--------------------------------	--------------------------------	--------------------------------	--------------------------------	--------------------------------	--------------------------------	--------------------------------	--------------------------------	--------------------------------	--------------------------------	--------------------------------	--------------------------------	--------------------------------	--------------------------------	--------------------------------	--------------------------------	--------------------------------	--------------------------------	--------------------------------	--------------------------------	--------------------------------	--------------------------------	--------------------------------	--------------------------------	--------------------------------	--------------------------------	--------------------------------	--------------------------------	--------------------------------	--------------------------------	--------------------------------	--------------------------------	--------------------------------	--------------------------------	--------------------------------	--------------------------------	--------------------------------	--------------------------------	--------------------------------	--------------------------------	--------------------------------	--------------------------------	--------------------------------	--------------------------------	--------------------------------	--------------------------------	--------------------------------	--------------------------------	--------------------------------	--------------------------------	--------------------------------	--------------------------------	--------------------------------	--------------------------------	--------------------------------	--------------------------------	--------------------------------	--------------------------------	--------------------------------	--------------------------------	--------------------------------	--------------------------------	--------------------------------	--------------------------------	--------------------------------	--------------------------------	--------------------------------	--------------------------------	--------------------------------	--------------------------------	--------------------------------	--------------------------------	--------------------------------	--------------------------------	--------------------------------	--------------------------------	--------------------------------	--------------------------------	--------------------------------	--------------------------------	--------------------------------	--------------------------------	--------------------------------	--------------------------------	--------------------------------	--------------------------------	--------------------------------	--------------------------------	--------------------------------	--------------------------------	--------------------------------	--------------------------------	--------------------------------	--------------------------------	--------------------------------	--------------------------------	--------------------------------	--------------------------------	--------------------------------	--------------------------------	--------------------------------	--------------------------------	--------------------------------	--------------------------------	--------------------------------	--------------------------------	--------------------------------	--------------------------------	--------------------------------	--------------------------------	--------------------------------	--------------------------------	--------------------------------	--------------------------------	--------------------------------	--------------------------------	--------------------------------	--------------------------------	--------------------------------	--------------------------------	--------------------------------	--------------------------------	--------------------------------	--------------------------------	--------------------------------	--------------------------------	--------------------------------	--------------------

## Comune di Miglianico (CH)

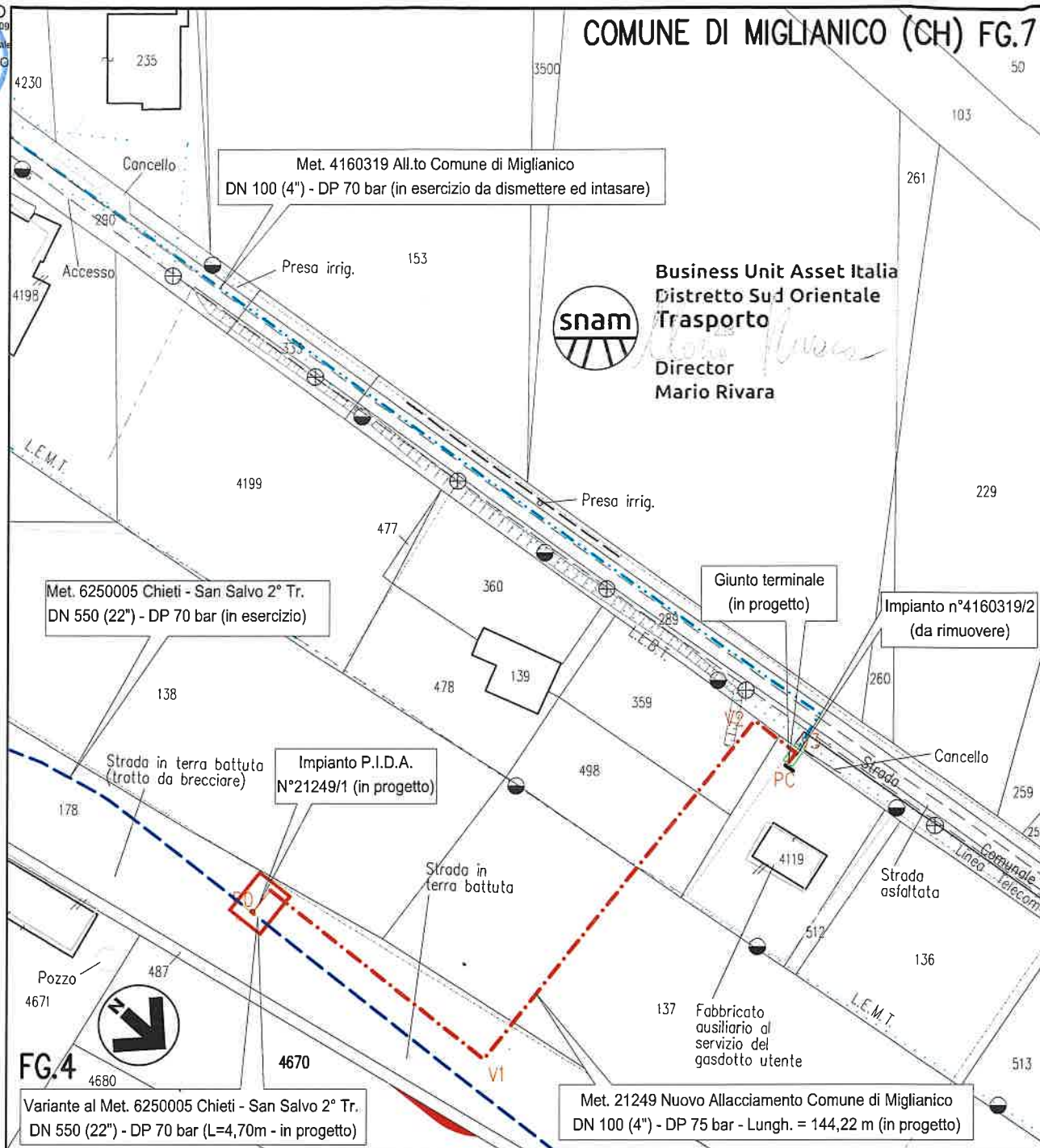
DEPT CITYALJ - DEPTMENT OF CITYALJ



0	25/08/2025	EMISSIONE PER V.P.E.		NUM. PROGR.:	1
Rev.	Data		Descrizione		
Proprietario			Progettista		COMMESSA
					NQ/R24113/L01
			Cod. Met.: 21249 Met. Nuovo Allacciamento Comune di Miglianico DN 100 (4") - DP 75 bar nel Comune di Miglianico (CH)		AREA ASSERVITA
Proprietario: AMICONE NICOLA				COMUNE:	MIGLIANICO (CH)
				FG. 4	P.LLA 4670
				Scala	1:1000



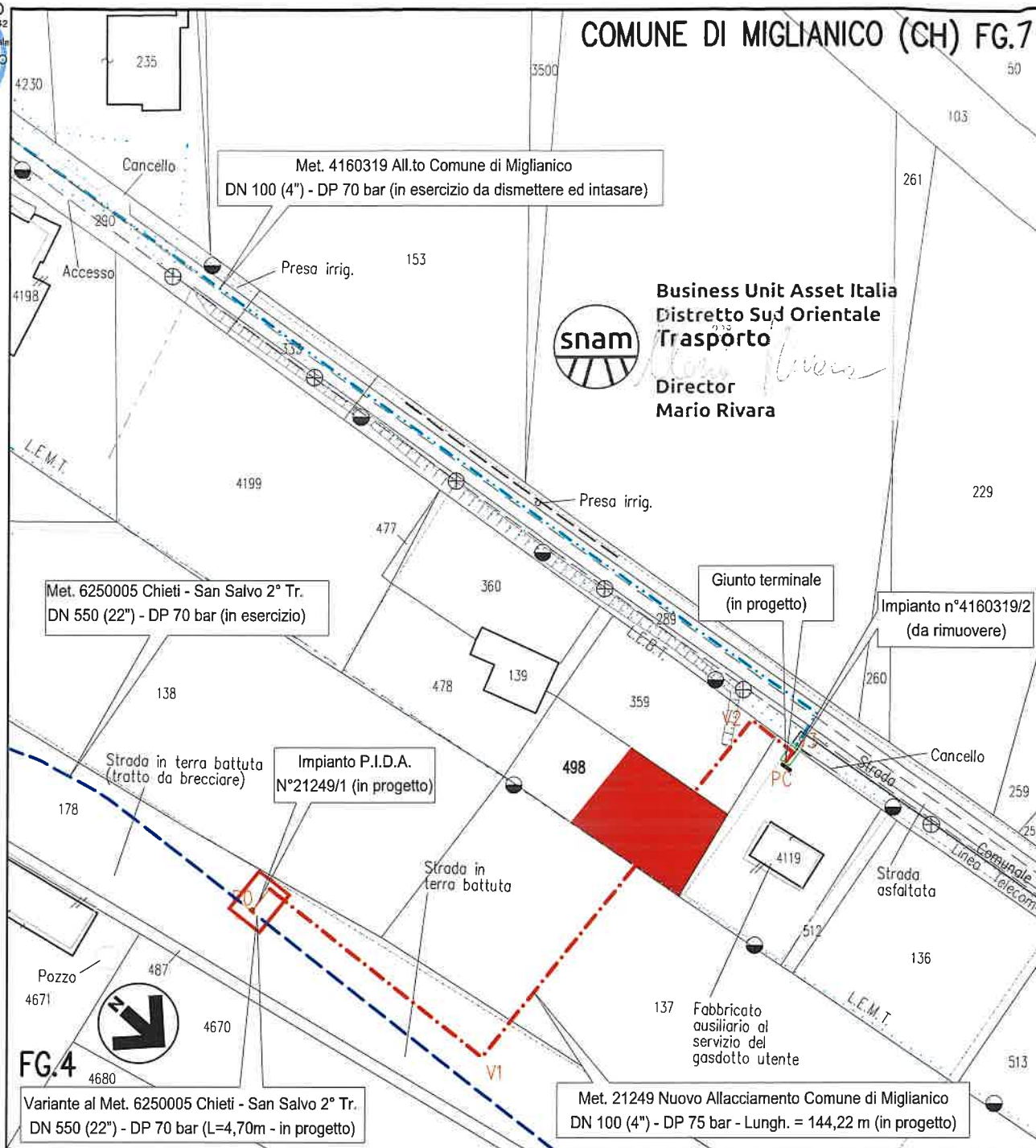

Business Unit Asset Italia  
Distretto Sud Orientale  
Trasporto

Director  
Mario Rivara

FG.4

Variante al Met. 6250005 Chieti - San Salvo 2° Tr.  
DN 550 (22") - DP 70 bar (L=4,70m - in progetto)

Met. 21249 Nuovo Allacciamento Comune di Miglianico  
DN 100 (4") - DP 75 bar - Lungh. = 144,22 m (in progetto)

0	25/08/2025	EMISSIONE PER V.P.E.	NUM. Progr.: 2
Rev.	Data	Descrizione	
Proprietario		Progettista	COMMESSA
			NQ/R24113/L01
Cod. Met.: 21249 Met. Nuovo Allacciamento Comune di Miglianico DN 100 (4") - DP 75 bar nel Comune di Miglianico (CH)			
Proprietari: GATTONE PASQUALE ; FU ROCCO DI TIZIO GINO GABRIELE GATTONE MAURO ; FU ROCCO DI TIZIO ANTONIO ; DI FRANCESCO SAVERIO DI TIZIO FRANCESCO SAVERIO ; FU PANTALEONE DI TIZIO CONCETTA ; DI FRANCESCO SAVERIO DI TIZIO DOMENICO ; DI FRANCESCO SAVERIO DI TIZIO MARIA ; DI FRANCESCO SAVERIO DI TIZIO PANTALEONE ANTONIO DI TIZIO PANTALEONE ; DI FRANCESCO SAVERIO GATTONE LIBERATA DI TIZIO TOMMASO ; DI FRANCESCO SAVERIO DI TIZIO VINCENZO GATTONE GIUSEPPE ; FU ROCCO			AREA ASSERVITA
			COMUNE: MIGLIANICO (CH)
			FG. 4 P.LLA 498
			Scala 1:1000

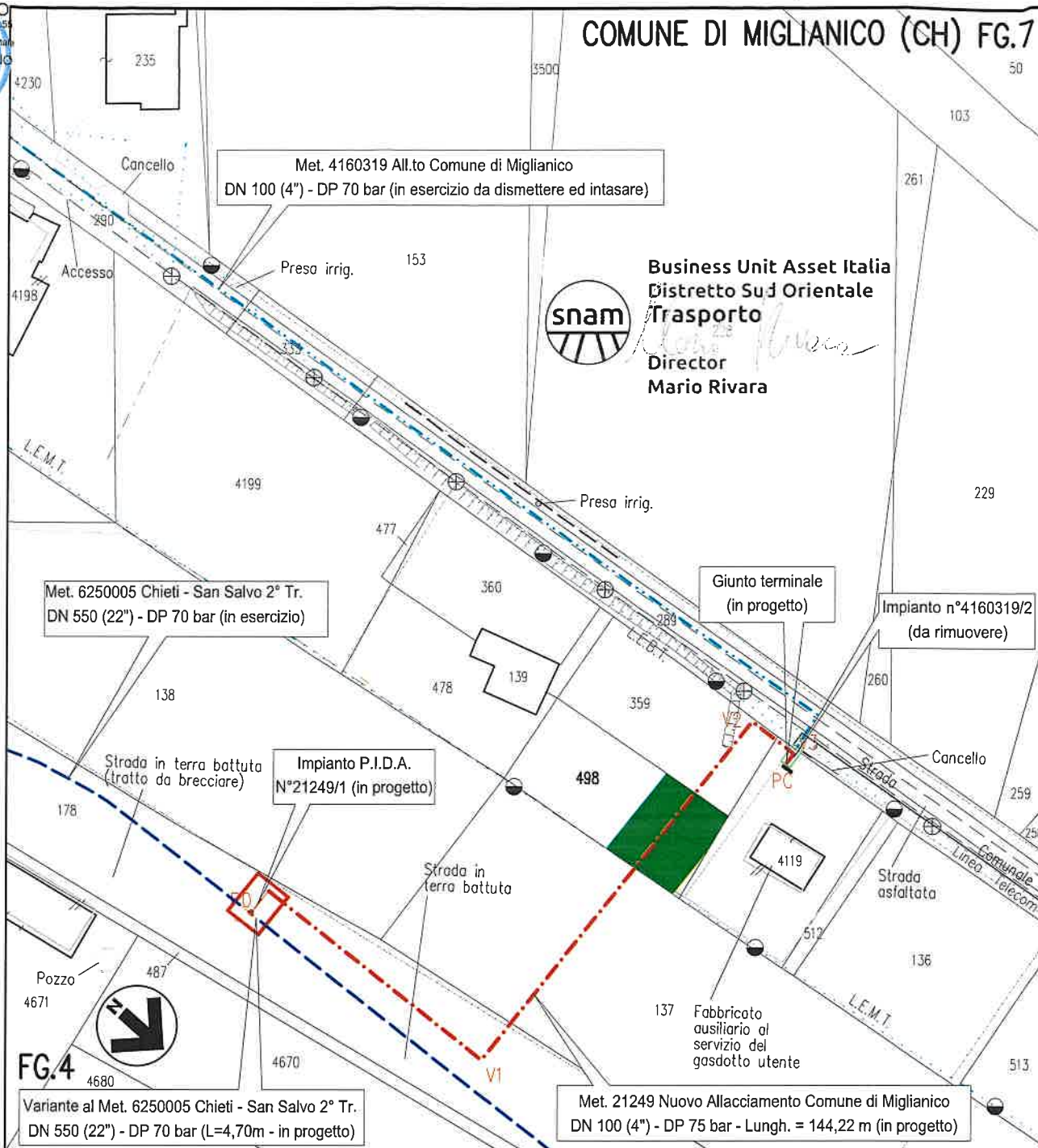



Business Unit Asset Italia  
Distretto Sud Orientale  
Trasporto  
Director  
Mario Rivara

FG.4

Variante al Met. 6250005 Chieti - San Salvo 2° Tr.  
DN 550 (22") - DP 70 bar (L=4,70m - in progetto)

Met. 21249 Nuovo Allacciamento Comune di Miglianico  
DN 100 (4") - DP 75 bar - Lungh. = 144,22 m (in progetto)

0	25/08/2025	EMISSIONE PER V.P.E.		NUM. PROGR.:	2
Rev. Data	Descrizione				
Proprietario			Progettista		
				COMMESSA	NQ/R24113/L01
Cod. Met.: 21249 Met. Nuovo Allacciamento Comune di Miglianico DN 100 (4") - DP 75 bar nel Comune di Miglianico (CH)					
Proprietari: GATTONE PASQUALE ; FU ROCCO DI TIZIO GINO GABRIELE GATTONE MAURO ; FU ROCCO DI TIZIO ANTONIO ; DI FRANCESCO SAVERIO DI TIZIO FRANCESCO SAVERIO ; FU PANTALEONE DI TIZIO CONCETTA ; DI FRANCESCO SAVERIO DI TIZIO DOMENICO ; DI FRANCESCO SAVERIO DI TIZIO MARIA ; DI FRANCESCO SAVERIO DI TIZIO PANTALEONE ANTONIO DI TIZIO PANTALEONE ; DI FRANCESCO SAVERIO GATTONE LIBERATA DI TIZIO TOMMASO ; DI FRANCESCO SAVERIO DI TIZIO VINCENZO GATTONE GIUSEPPE ; FU ROCCO				 OCCUPAZIONE TEMPORANEA	
				COMUNE:	MIGLIANICO (CH)
				FG. 4	P.LLA 498
				Scala	1:1000



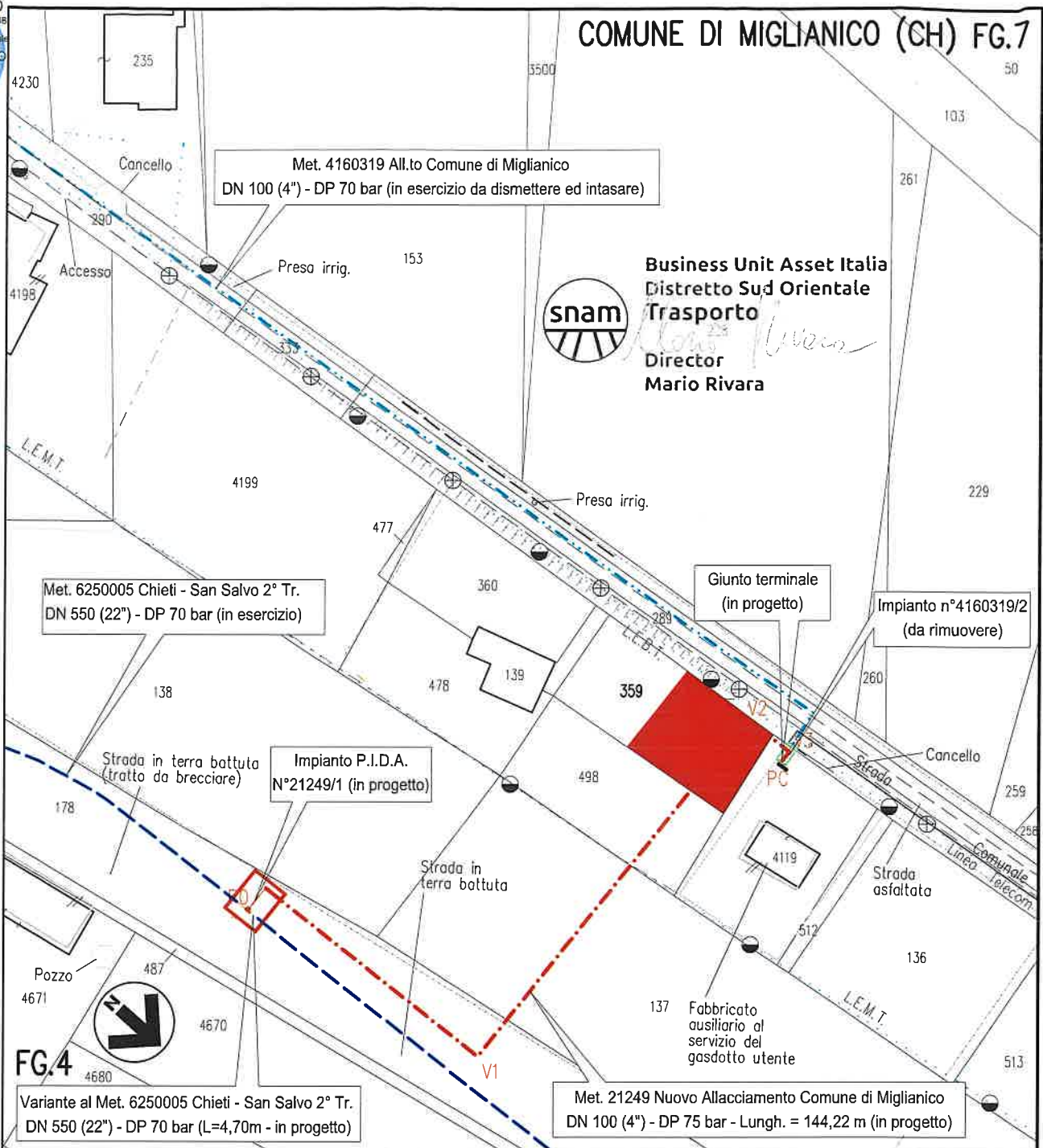

RIVARA MARIO  
2025.08.16 12:04:08  
Director Distretto Sud Orientale  
CN=RIVARA MARIO  
G=IT  
2.5.4.4=RIVA RA  
2.5.4.42=MAP 10

COMUNE DI MIGLIANICO (CH) FG.7



Business Unit Asset Italia  
Distretto Sud Orientale  
Trasporto  
Director  
Mario Rivara

0	25/08/2025	EMISSIONE PER V.P.E.		NUM. Progr.: 3
Rev. Data		Descrizione		
Proprietario		Progettista		COMMESSA NQ/R24113/L01
				
Cod. Met.: 21249 Met. Nuovo Allacciamento Comune di Miglianico DN 100 (4") - DP 75 bar nel Comune di Miglianico (CH)				
Proprietari:				AREA ASSERVITA
DI TIZIO DOMENICO ; DI FRANCESCO SAVERIO				
DI TIZIO FRANCESCO SAVERIO FU PANTALEONE				
DI TIZIO GINO ; GABRIELE				
DI TIZIO PANTALEONE ; DI FRANCESCO SAVERIO				
DI TIZIO MARIA SANTA DI FRANCESCO SAVERIO				
DI TIZIO TOMMASO ; DI FRANCESCO SAVERIO				
GATTONE GIUSEPPE ; FU ROCCO				
DI TIZIO PANTALEONE ANTONIO				
DI TIZIO VINCENZO				
GATTONE MAURO ; FU ROCCO				
GATTONE LIBERATA				
DI TIZIO ANTONIO ; DI FRANCESCO SAVERIO				
DI TIZIO CONCETTA ; DI FRANCESCO SAVERIO				
			COMUNE:	
			MIGLIANICO (CH)	
			FG. 4	P.LLA 359
			Scala	1:1000

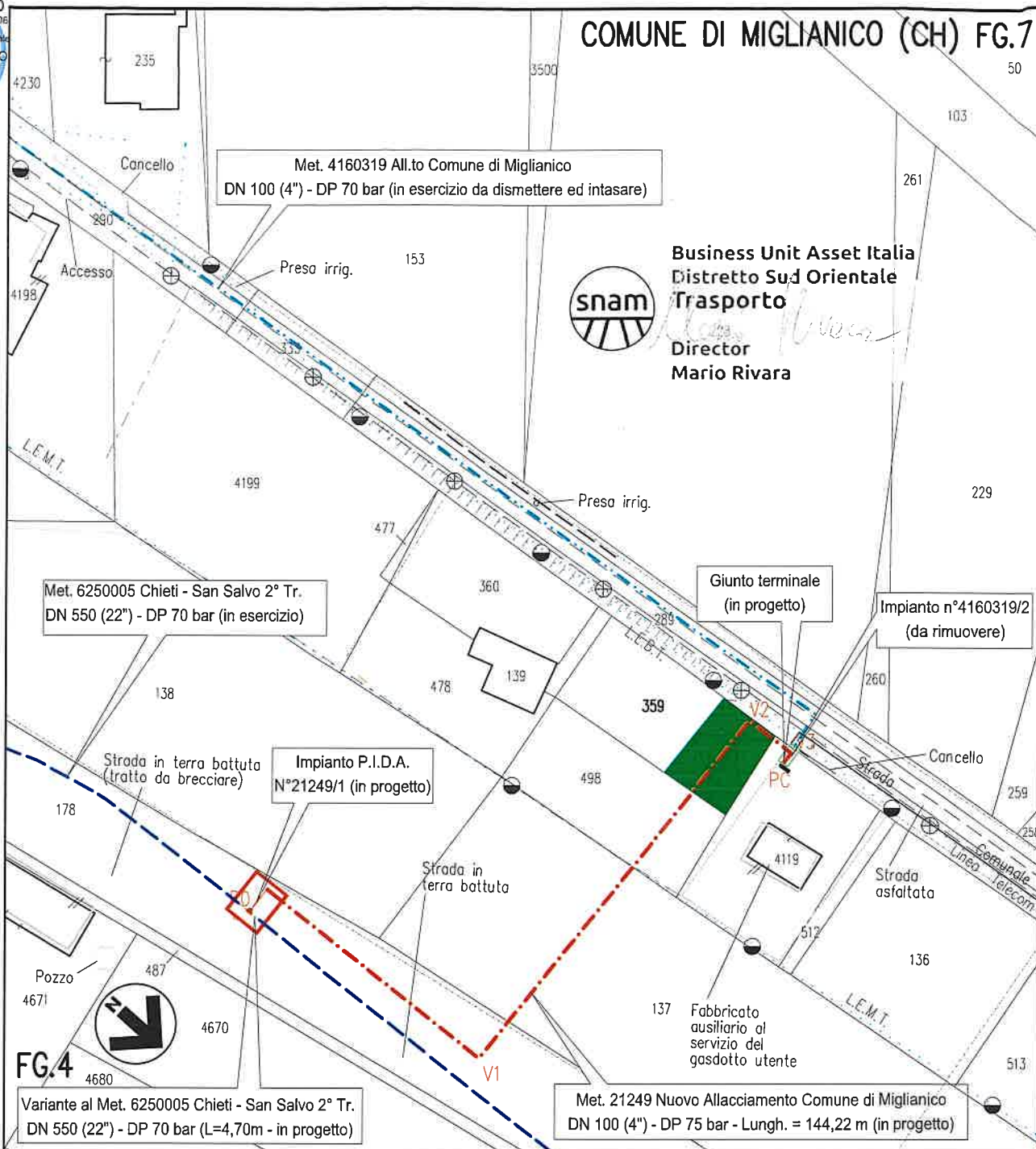



						NUM. Progr.: 3			
0	25/08/2025	EMISSIONE PER V.P.E.							
Rev. Data		Descrizione							
Proprietario				Progettista		COMMESSA			
						NQ/R24113/L01			
		Cod. Met.: 21249 Met. Nuovo Allacciamento Comune di Miglianico DN 100 (4") - DP 75 bar nel Comune di Miglianico (CH)							
Proprietari:		DI TIZIO DOMENICO ; DI FRANCESCO SAVERIO DI TIZIO FRANCESCO SAVERIO FU PANTALEONE DI TIZIO GINO ; GABRIELE DI TIZIO PANTALEONE ; DI FRANCESCO SAVERIO DI TIZIO MARIA SANTA DI FRANCESCO SAVERIO DI TIZIO TOMMASO ; DI FRANCESCO SAVERIO GATTONE GIUSEPPE ; FU ROCCO DI TIZIO PANTALEONE ANTONIO DI TIZIO VINCENZO GATTONE MAURO ; FU ROCCO GATTONE LIBERATA DI TIZIO ANTONIO ; DI FRANCESCO SAVERIO DI TIZIO CONCETTA ; DI FRANCESCO SAVERIO						OCCUPAZIONE TEMPORANEA	
						COMUNE:			
						MIGLIANICO (CH)			
						FG. 4 P.LLA 359			
						Scala 1:1000			

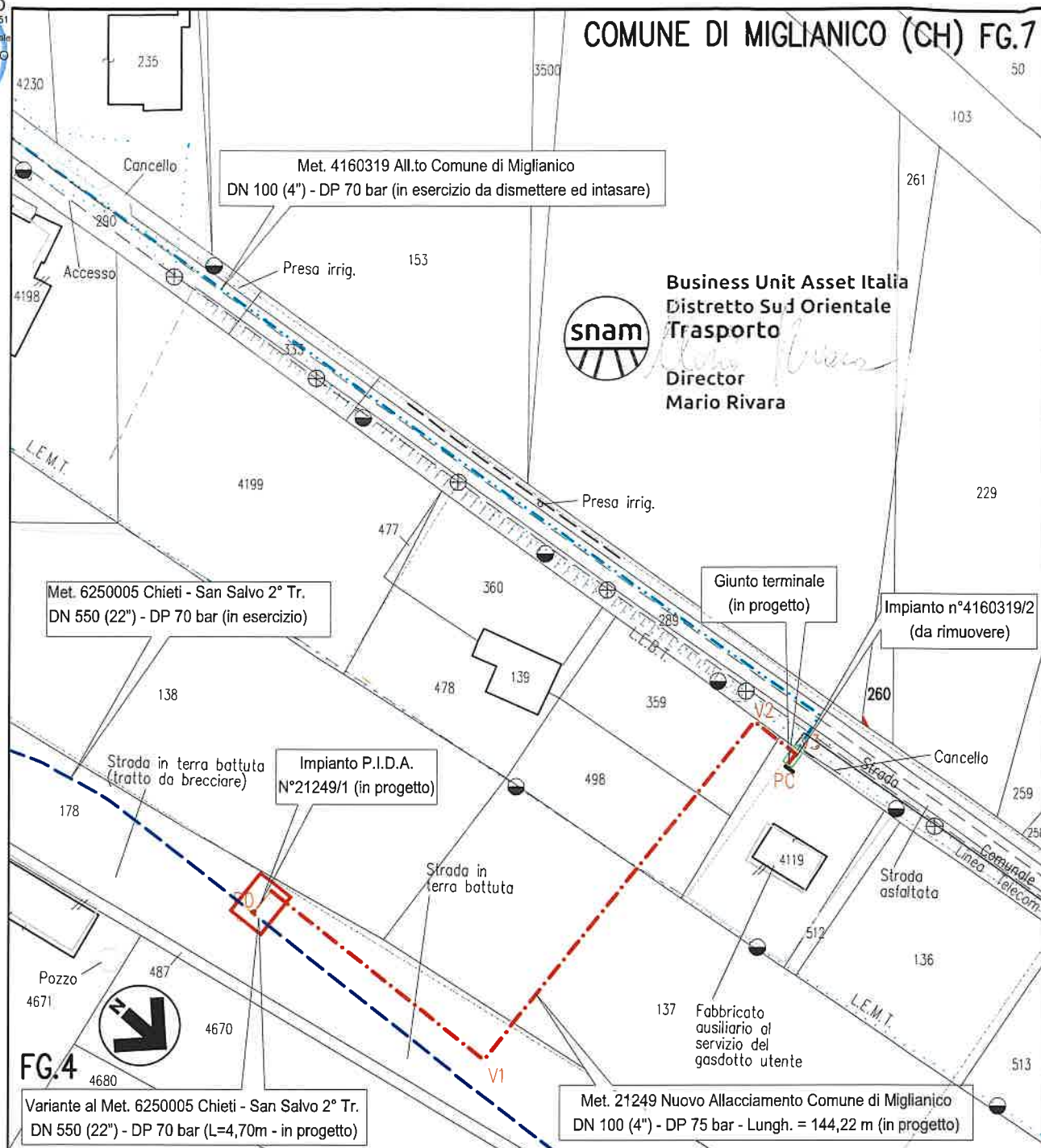



Business Unit Asset Italia  
Distretto Sud Orientale  
Trasporto  
Director  
Mario Rivara

FG.4

0 25/08/2025 EMISSIONE PER V.P.E.			NUM. Progr.: 4
Rev.	Data	Descrizione	COMMESSA NQ/R24113/L01
Proprietario		Progettista	
			
Cod. Met.: 21249 Met. Nuovo Allacciamento Comune di Miglianico DN 100 (4") - DP 75 bar nel Comune di Miglianico (CH)			AREA ASSERVITA
Proprietario: MONTANARO ALBERTO LEONZIO MICHELE ; FU PASQUALE			COMUNE: MIGLIANICO (CH)
			FG. 7 P.LLA 260
			Scala 1:1000