

Allegato a

(All. a)

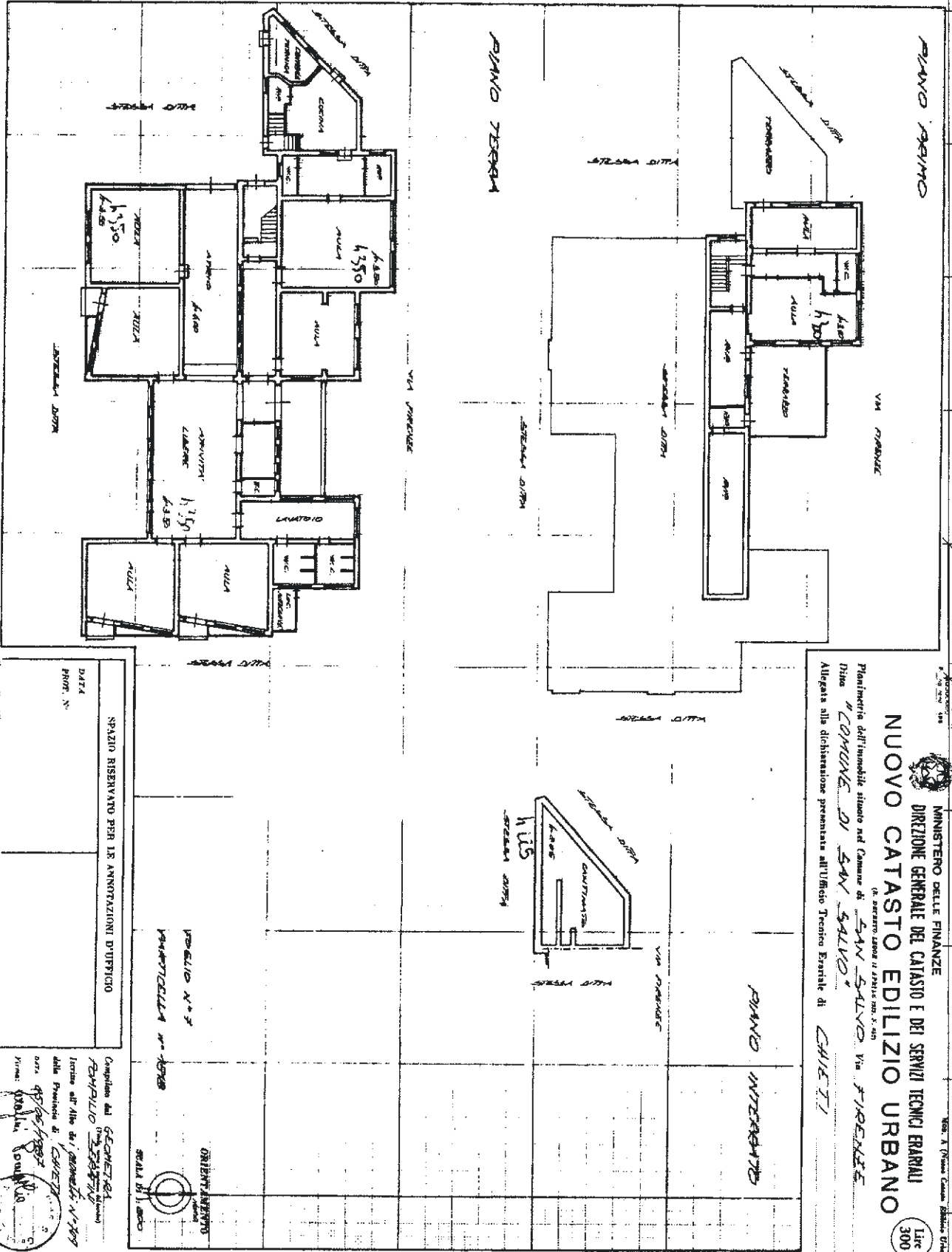

4



SPAZIO RISERVATO PER LE ANNOTAZIONI D'UFFICIO
 DATA
 PROT. N.

ESPEDIO N° 3
 PARTICELLA N° 1088
 ORIENTAMENTO
 SCALE 1:500

Completata dal GEOMETRA
 ROMUALDO (VIA S. MARTINO)
 Iscritto all'Albo di Geometri N° 1709
 della Provincia di FIRENZE
 Data 09/03/2017
 Firma: ROMUALDO



MINISTERO DELLE FINANZE
 DIREZIONE GENERALE DEL CATASTO E DEI SERVIZI TECNICI ERARIALI
NUOVO CATASTO EDILIZIO URBANO
(in formato A3 con il foglio n. 1 di)
 Pianoimetria dell'immobile situato nel Comune di **SAN SALVO** Via **FIORENZE**
 Data **"COMUNE DI SAN SALVO"**
 Allegata alla dichiarazione presentata all'Ufficio Tecnico Esattoriale di **CHIETI**

Lite
 300

Catasto dei Fabbricati - Situazione al 09/03/2017 - Comune di SAN SALVO (1148) - Foglio: 7 - Particella: 1518 - Subalterno: 0 >
 VIA FIRENZE piano: T-I-S1;

Ultima planimetria in atti



Direzione Provinciale di Chieti
Ufficio Provinciale - Territorio
Servizi Catastali

Visura per immobile

Situazione degli atti informatizzati al 06/03/2017

Dati della richiesta	Comune di SAN SALVO (Codice: I148)	
Catasto Terreni	Provincia di CHIETI	
	Foglio: 7 Particella: 1518	

Area di enti urbani e promiscui

N.	DATI IDENTIFICATIVI			DATI CLASSAMENTO				DATI DERIVANTI DA	
	Foglio	Particella	Sub	Ponzi	Qualità Classe	Superficie(m ²)	Deduz		Reddito
1	7	1518		-	ENTE URBANO	ha are ca 18 07			Agrario Dominicale
FRAZIONAMENTO del 07/03/2001 protocollo n. 14604 in atti dal 07/03/2001 (n. 196.1/2001)									

Notifica

Unità immobiliari n. 1

Visura telematica esente per fini istituzionali

* Codice Fiscale Validato in Anagrafe Tributaria

CA

SCUOLA VIA FIRENZE - costo demolizione - smaltimento - trasporto			
volume m ³	Costo demolizione E.01.50.10.b €/mc	Tot. Costo	
2677,50	15,53	€	41.581,58
volume m ³	Movim. e Trasporto E.01.200.10 + E.01200.10 a+b €/mc		
622,01	12,42	€	7.725,40
Tonnellate	Smaltimento E.01.210.20a-b-c-d-e-f-j-l-m-n €/t		
933,02	18,99	€	17.718,03
Costo Totale		€	67.025,00