

COMUNE

VILLA SANTALUCIA DEGLI ABRUZZI

provincia di l' Aquila

COPIA CONFORME ALL'ORIGINALE



P.R.E.

PIANO REGOLATORE ESECUTIVO

(L.R.18/1983)

PROGETTISTI

Capogruppo Arch. Bruno Antonucci

Prof. Arch. Giorgio Pardi



Il Commissario Regionale "ad acta"
(Dott.ssa Maria Elena Di Cesare)

Il Segretario Comunale
(Dott.ssa Angela Cristini)

Il Responsabile del Servizio Tecnico
(Arch. Pierluigi Seccia)

OGGETTO

ZONIZZAZIONE DEL PRE E RECEPIMENTO CON
SOVRAPPOSIZIONE DEL PRP CON PROPOSTA DI
MODIFICA AL PRP VIGENTE
MOTIVAZIONI E DOCUMENTAZIONE FOTOGRAFICA

TAV.

B3/B

REVISIONE 2017

Elaborato adottato con Delibera del Commissario "ad acta" n. 1 del 27.10.2008
Elaborato adeguato alle osservazioni accolte con
Delibera del Commissario "ad acta" n. 2 del 26.05.2009

1

da B1 a D

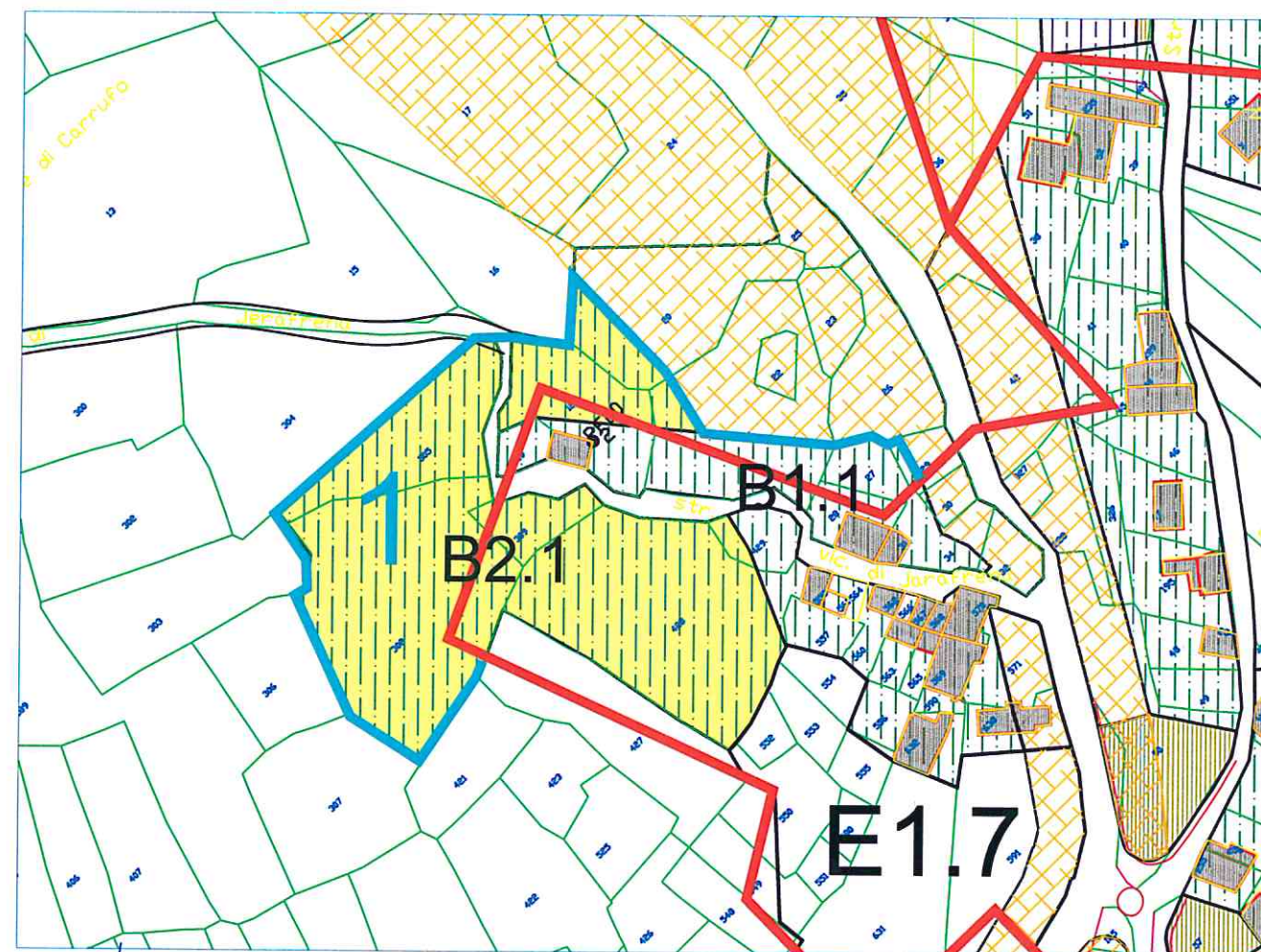

NELLA PROGETTAZIONE DEL P.R.E., PER QUESTA PARTICOLARE ZONA PER LA QUALE L'AMMINISTRAZIONE HA REALIZZATO LE OPERE DI URBANIZZAZIONE, ESSENDO UNA PARTE DEL TERRITORIO GIA' EDIFICATA, SI CHIEDE DI DERUBRICARE IL VINCOLO CHE PERMETTE DI RISTRUTTURARE LE VECCHIE ABITAZIONI ABBANDONATE. L'AREA INTERESSATA E' SOGGETTA A PIANO INTEGRATO.

2

da A2 a D

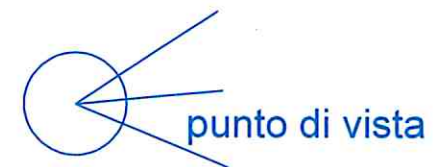
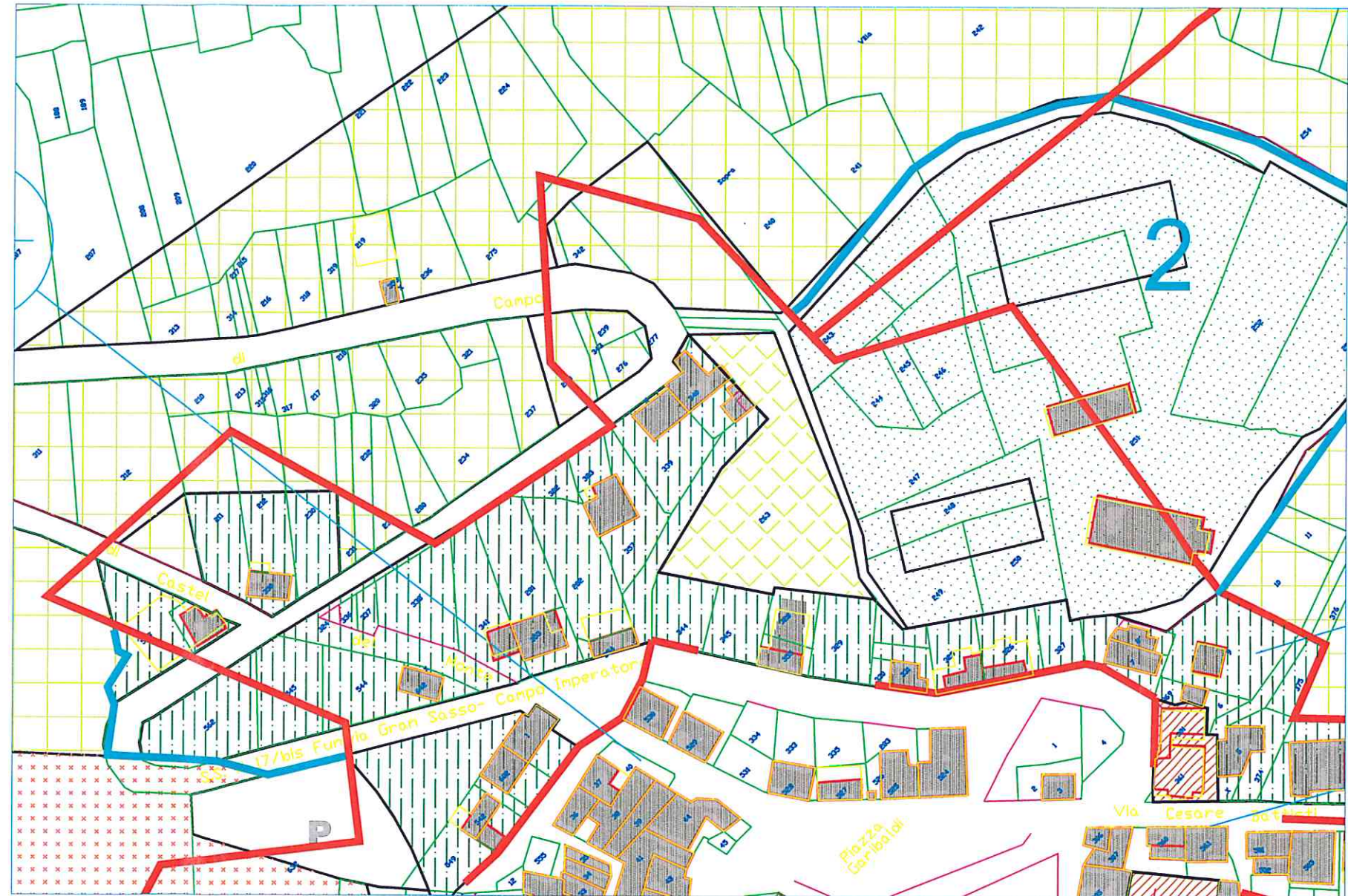

LA RICHIESTA DI MODIFICARE LA PERIMETRAZIONE DEL P.R.P. SERVE AD INSERIRE TUTTA LA PARTE RECINTATA CHE RISULTA URBANIZZATA E ADIBITA AD IMPIANTI SPORTIVI.

3

da B2 a D

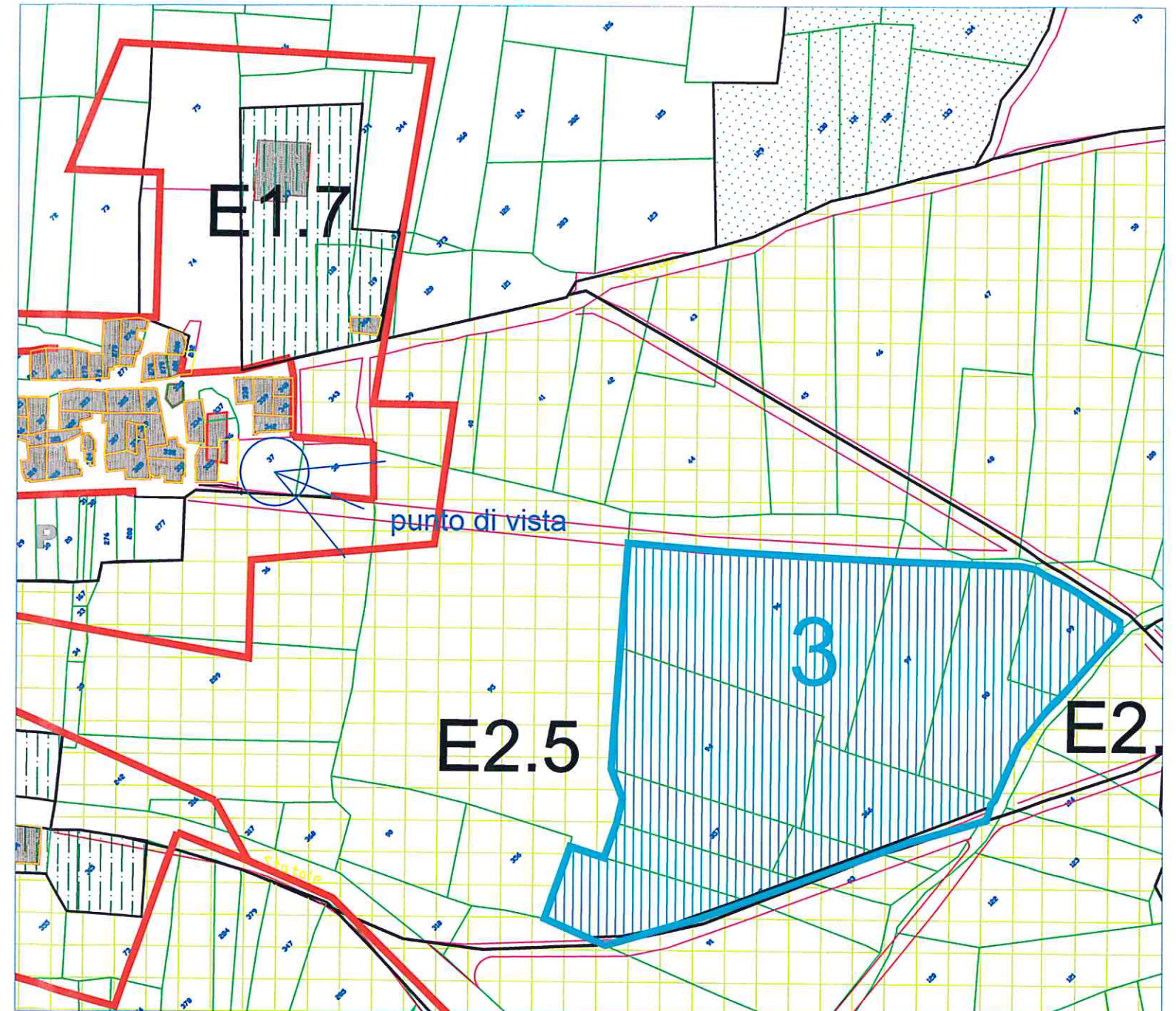

NELL'IMPOSTAZIONE DEL P.R.E. PER QUESTA PARTICOLARE ZONA, CHE RISULTA DI SCARSO VALORE AMBIENTALE MA E' PERIMETRATA DA STRADE, IL PIANO HA PREVISTO DI DESTINARLA ALLA REALIZZAZIONE DI IMPIANTI ED ATTREZZATURE ARTIGIANALI, INDUSTRIALI ED ASSIMILATI.

4

da C1 a D

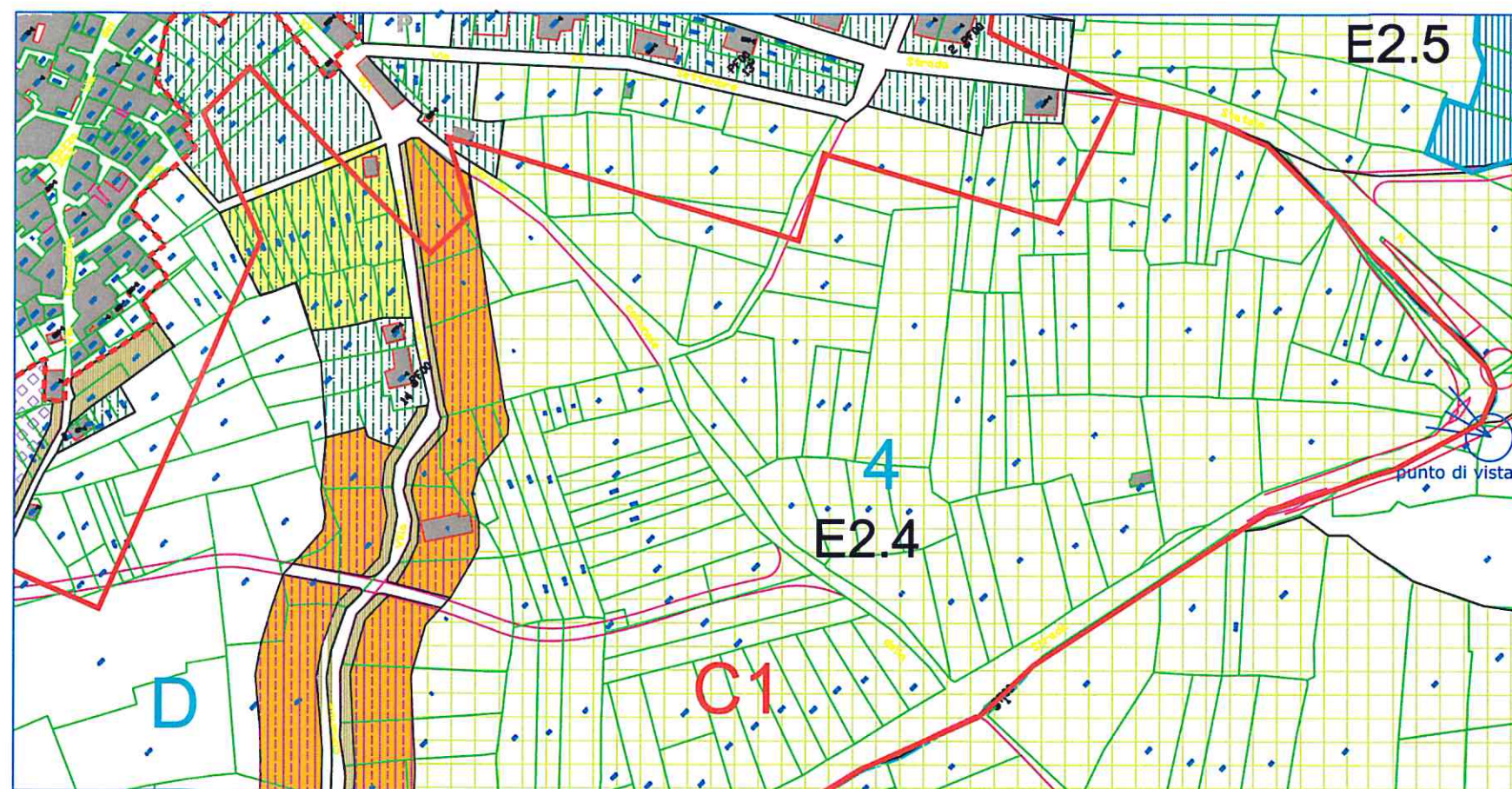

ESSENDO TALE ZONA CONFINANTE CON L'EDIFICATO, SI CHIEDE DI TRASFORMARLA DA ZONA C1 A D.

5

da B2 a C1

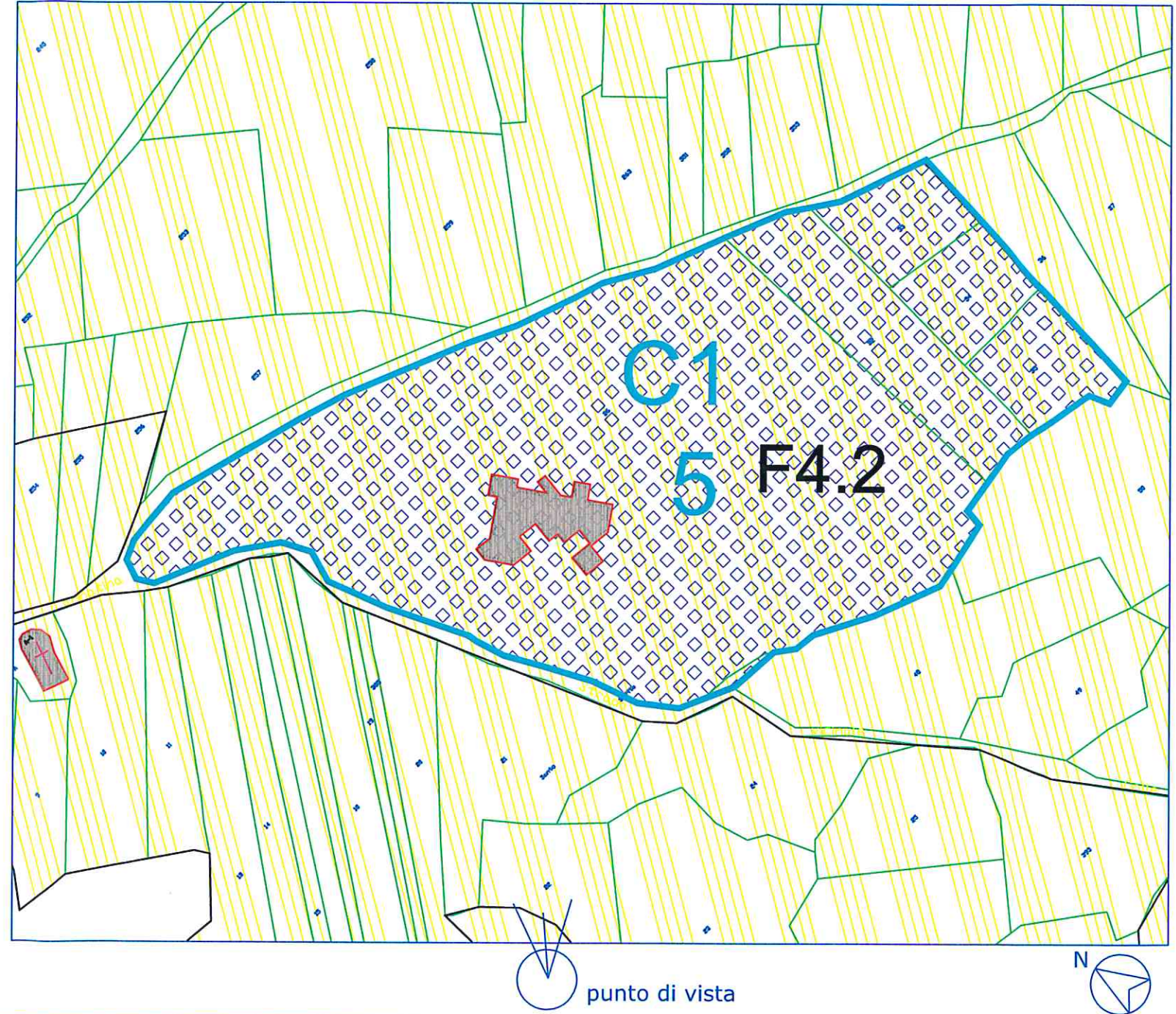

IN TALE ZONA, INDIVIDUATA DAL PIANO P.R.P. COME ZONA DI CAMPEGGIO (CON NULLA OSTA RILASCIATA DALLA REGIONE), NECESSITA LA TRASFORMAZIONE DA B2 A C1.