

LEGENDA

Attuale proprietà terrore	Area demaniali da occupare definitivamente
Strade pubbliche esistenti	Area demaniali da occupare temporaneamente
Strade esistenti non di proprietà demaniale	Area da asservire per sottoservizi
Fabbricati esistenti	Area da occupare temporaneamente allostamento e divieto di occupazione di area di lavoro, area tenenze, derivazione promossa in via di
Corsi d'acqua esistenti	Limite Foglio di Mappa
Area oggetto di Esproprio per sede stabile FS e sue dipendenze	Demolizioni fabbricati
Area da espropriare per deviazione strade o/o corsi d'acqua	Demolizioni fabbricati e manufatti non previsti in mappa
Ridiquati	Numeri di Piano (non privati - beni demaniali)

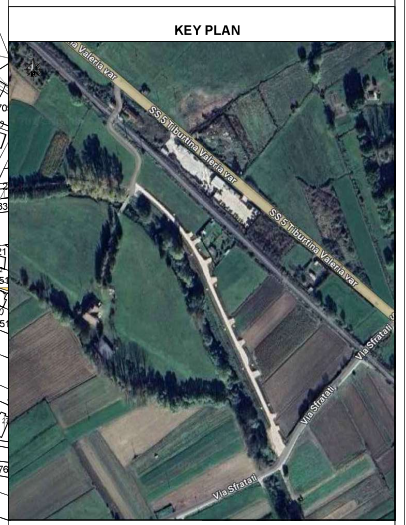

COMITENTE:

DRA
DIREZIONE REGIONALE AGRICOLTURA E FORESTI

**VICE DIREZIONE GENERALE OPERATION
DIREZIONE OPERATIVA INFRASTRUTTURE TERRITORIALE ROMA
S.O. INGEGNERIA
REPARTO PATRIMONIO E AUTORIZZAZIONI**

PROGETTAZIONE:

LINEA ROMA - SULLMONA
PROGETTO ESECUTIVO PER LA REALIZZAZIONE DEI LAVORI CIVILI PROPREDULETTI ALL'ATTIVAZIONE DELL'ACQUA NELLE STAZIONI DI BIANCHI TIVOLI, TAGLIACCOZZO E SCIURCOLA MARSICANA E PER L'ELIMINAZIONE DEL PASSAGGIO A LIVELLO PUBBLICO AL KM 94+195 DELLA LINEA ROMA - SULLMONA IN COMUNE DI TAGLIACCOZZO (AG);

Piano Particolare di Esproprio ex Art. 23 DPR 327/01
Comune di Tagliacozzo (AG)

Tav. 1 di 1

SCALA: 1:1000

PROGETTO	INTERVENTO	ANNO	DOC./PROG.	REV.
<input type="checkbox"/>	<input type="checkbox"/>	<input type="checkbox"/>	<input type="checkbox"/>	<input type="checkbox"/>

Rev.	Descrizione	Redatto	Data	Verificato	Data	Approvato	Data	Autorizzato Data
A	Esproprio definitiva	XXXXXXXX	XXXX/XX/XX	XXXXXX	XXXX/XX/XX	XXXXXX	XXXX/XX/XX	XXXX/XX/XX

Il sottoscritto **XXXXXXXXXXXXXXXXXXXX** in qualità di **Ing. XXXX**

