



## **Allegato preliminare all'avviso di accreditamento di n. 5 punti erogativi di servizi/prestazioni ambulatoriali di medicina riabilitativa ex art. 26 nella Regione Abruzzo - DGR 343 del 19.06.2023 e 698 del 25.10.2023**

Il presente documento tecnico dettaglia a livello di Distretto Sanitario (L.R. 5/2008) di base o di Area Distrettuale (DGR 78/2017) la localizzazione elettiva per i punti erogativi aggiuntivi stimati dalle DGR 343 e 698 del 2023, con le quali è stato previsto un fabbisogno aggiuntivo di accreditamento per la ASL 201-Avezzano-Sulmona-L'Aquila e per la ASL 203-Pescara per i *setting* in argomento.

Considerando un fabbisogno di autorizzazione aggiuntivo di n.2 punti erogativi di prestazioni di medicina riabilitativa ex art.26 (per i *setting* ambulatoriale, domiciliare ed extramurale) per il territorio della provincia di L'Aquila, n. 1 punto erogativo è previsto elettivamente nel Distretto 2 (dell'Area Distrettuale Marsica), sprovvisto di offerta accreditata e n. 1 nell'Area Distrettuale L'Aquila (Distretti 1 e 5), con offerta accreditata pubblico-privata non adeguatamente dimensionata rispetto alla popolazione (Tab.1 e 2).

Del fabbisogno autorizzazione e accreditamento di 3 punti erogativi di prestazioni di medicina riabilitativa ex art. 26 (per i *setting* ambulatoriale, domiciliare ed extramurale) per la provincia di Pescara, 1 è elettivamente previsto nel Distretto 6 (Area Montana Vestina), sprovvisto di punti erogativi e 2 nei Distretti 3 e 5 (Area Metropolitana), con offerta pubblico-privata non adeguatamente dimensionata rispetto alla popolazione (Tab. 3 e 4).

**Fig. 1 – Distretti Sanitari di Base regionali ex L.R. 5/2008 (perimetro rosso) e distretti elettivi di localizzazione del fabbisogno aggiuntivo (evidenziati in giallo)**

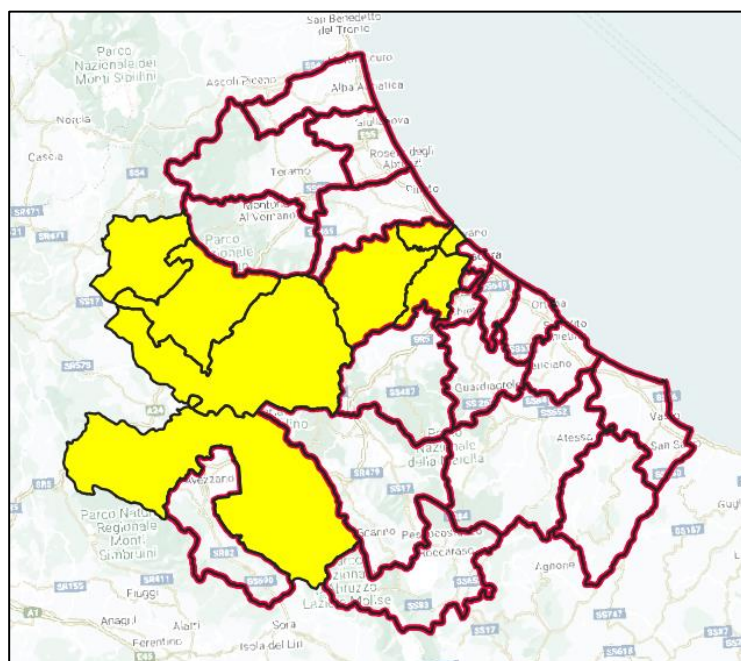



## ALLEGATO 1

### ASL 201 – Fabbisogno di accreditamento di punti erogativi di medicina riabilitativa ambulatoriale ex art. 26

La ASL 201 presenta un'offerta accreditata di prestazioni ambulatoriali riabilitative di tipo misto (pubblico-privato). Il fabbisogno di punti erogativi aggiuntivi è localizzato: 1 nel Distretto 6 (appartenente all'Area Marsica) e 1 nei Distretti 1 e 5 dell'Area L'Aquila.

**Tabella1** (anno riferimento: 2022, fonte dati NSIS flusso RIA 11)

Codice	Denominazione	Comune sede erogativa	Area Distrettuale DGR 78/2017	COD. DSB L.R. 5/2008	DSB L.R. 5/2008	Natura	Popolazione 2022	Somma di N° accessi ass. ambulatoriale
130043	SANSTEFAR ABRUZZO S.P.A.	Castel di Sangro	Area Peligno-Sangrina	666	Distretto 6	Privato	16.396	9.594
130083	FONDAZIONE PAOLO VI - SAN VENANZIO	Raiano	Area Peligno-Sangrina	664	Distretto 4	Privato	47.278	4.264
130087	ANESIS S.R.L.	Avezzano	Area Marsica	663	Distretto 3	Privato	58.229	28.537
130088	SERV. RIAB. AVEZZANO	Avezzano	Area Marsica	663	Distretto 3	Pubblico	58.229	1.280
130093	CENTRO FISIOT. MEDICAL MARSICANO S.R.L.	Capistrello	Area Marsica	663	Distretto 3	Privato	58.229	12.154
130104	SANSTEFAR ABRUZZO S.P.A.	L'Aquila	Area L'Aquila	661	Distretto 1	Privato	69.508	15.478
130144	SAN RAFFAELE SPA	Sulmona	Area Peligno-Sangrina	664	Distretto 4	Privato	47.278	11.451
130150	CENTRO EX ART 26 PIZZOLI	Pizzoli	Area L'Aquila	665	Distretto 5	Pubblico	31.416	7.983
130151	CENTRO RIAB. COLLEMAGGIO	L'Aquila	Area L'Aquila	661	Distretto 1	Pubblico	69.508	5.034
130156	CENTRO RIAB. DSB SAN DEMETRIO	San Demetrio ne' Vestini	Area L'Aquila	665	Distretto 5	Pubblico	31.416	3.911
130158	SERV. RIAB. SULMONA	Sulmona	Area Peligno-Sangrina	664	Distretto 4	Pubblico	47.278	11.717
Totale								111.403

**Tabella 2**

Area Distrettuale/DSB	Accessi ambulatoriali (fonte NSIS)	Popolazione	Punti erogativi	Accessi per residente nel Distretto	Fabbisogno punti erogativi
<b>Area Peligno-Sangrina</b>	<b>37.026</b>	<b>63.674</b>	<b>4</b>		
<i>Distretto 4</i>	<i>27.432</i>	<i>47.278</i>	<i>3</i>	<i>1,7</i>	<i>0</i>
<i>Distretto 6</i>	<i>9.594</i>	<i>16.396</i>	<i>1</i>	<i>1,7</i>	<i>0</i>
<b>Area Marsica</b>	<b>41.971</b>	<b>58.229</b>	<b>3</b>		
<i>Distretto 2</i>	<i>=</i>	<i>65.612</i>	<i>0</i>	<i>=</i>	<i>1</i>
<i>Distretto 3</i>	<i>41.971</i>	<i>58.229</i>	<i>3</i>	<i>1,4</i>	<i>0</i>
<b>Area L'Aquila</b>	<b>32.406</b>	<b>100.924</b>	<b>4</b>		
<i>Distretto 1</i>	<i>20.512</i>	<i>69.508</i>	<i>2</i>	<i>3,4</i>	<i>1</i>
<i>Distretto 5</i>	<i>11.894</i>	<i>31.416</i>	<i>2</i>	<i>2,6</i>	
Totale complessivo	111.403		11		



ALLEGATO 1

**ASL 203 – Fabbisogno accreditamento di punti erogativi di medicina riabilitativa ambulatoriale ex art. 26**

La ASL 203 presenta un'offerta accreditata di prestazioni ambulatoriali riabilitative ex art. 26 erogata da operatori privati. Il fabbisogno di punti erogativi aggiuntivi è previsto: 1 nel Distretto 6 (appartenente all'Area Montana Vestina) e 1 nei Distretti 3 e 5 dell'Area Metropolitana.

**Tabella 3** (anno di riferimento: 2022, fonte dati NSIS flusso RIA 11)

Codice	Denominazione	Comune sede erogativa	Area Distrettuale DGR 78/2017	COD. DSB L.R. 5/2008	DSB L.R. 5/2008	Natura	Popolazione 2022	Somma di N° accessi ass. ambulatoriale
130060	PAOLO VI SAN MASSIMO	PESCARA	AREA PESCARA	674	Distretto 1-2	Privato	119.406	17.070
130061	SAN STE FAR PESCARA	PESCARA	AREA PESCARA	674	Distretto 1-2	Privato	119.406	17.015
130062	SAN STE FAR MONTESILVANO	MONTESILVANO	AREA METROPOLITANA	685	Distretto 5	Privato	53.174	20.045
130063	DON ORIONE	PESCARA	AREA PESCARA	674	Distretto 1-2	Privato	119.406	43.340
130079	PAOLO VI CENTRO ADRIATICO	PESCARA	AREA PESCARA	674	Distretto 1-2	Privato	119.406	66.184
130081	PAOLO VI SAN CLEMENTE	TORRE DE' PASSERI	AREA MONTANA (MAIELLA)	684	Distretto 4	Privato	63.467	10.940
130778	IL PICCOLO PRINCIPE	PESCARA	AREA PESCARA	674	Distretto 1-2	Privato	119.406	4.000
Totale								178.594

**Tabella 4**

Area Distrettuale/DSB	Accessi ambulatoriali (fonte NSIS)	Popolazione	Punti erogativi	Accessi per residente nel Distretto	Fabbisogno punti erogativi
<b>Area Pescara</b>	=	<b>119.406</b>			
<i>Distretti 1-2</i>	147.609	119.406	5	0,8	0
<b>Area Montana (Maiella)</b>	=	<b>39.643</b>			
<i>Distretto 4</i>	10.940	39.643	1	3,6	0
<b>Area Montana (Vestina)</b>	=	<b>35.228</b>			
<i>Distretto 6</i>	=	35.228	0		1
<b>Area Metropolitana</b>	=	<b>119.069</b>			
<i>Distretto 3</i>	=	65.895	0		
<i>Distretto 5</i>	20.045	53.174	1	2,7	2