

**REGIONE ABRUZZO
COMUNE DI PAGLIETA
(CH)**

AUTORIZZAZIONE UNICA AMBIENTALE
A.U.A. n. 4 DEL 17/01/2018
IMPIANTO RECUPERO RIFIUTI

DITTA: TOTARO ROTTAMI S.R.L.

TECNICO:

LAYOUT IMPIANTO

PLANIMETRIA GENERALE IMPIANTO
STATO DI FATTO

Data 28/10/2022

SCALA 1:600

LEGENDA

TABELLA RASSEMBLIATA DELLE TIPOLOGIE DI RIFIUTI RECEPIMENTI RICHIESTA

1.1	Area di gestione (R13 - R4 - D15) METALLI FERROSI mq. 390 - AREA SCOPERTA	1.2	Area di gestione (R13 - R4 - D15) METALLI NON FERROSI mq. 130 - AREA SCOPERTA	1.3	Area di gestione (R13 - R4 - D15) METALLI FERROSI mq. 65 - AREA SCOPERTA	1.4	Area di gestione (R13 - R4 - D15) METALLI NON FERROSI mq. 50 - AREA SCOPERTA	1.5	Area di gestione (R13 - R4 - D15) METALLI FERROSI mq. 112 - AREA SCOPERTA	1.6	Area di gestione (R13 - R4 - D15) METALLI NON FERROSI mq. 65 - AREA SCOPERTA - CAPANNONE 1	1.7	Area di gestione (R13 - R4 - D15) METALLI FERROSI mq. 60 - AREA SCOPERTA - CAPANNONE 1	1.8	Area di gestione (R13 - R4 - D15) METALLI NON FERROSI mq. 50 - AREA SCOPERTA - CAPANNONE 1	1.9	Area di gestione (R13 - R4 - D15) METALLI FERROSI mq. 160 - AREA SCOPERTA - CAPANNONE 1	1.10	Area di gestione (R13 - R4 - D15) METALLI NON FERROSI mq. 100 - AREA SCOPERTA - CAPANNONE 1	1.11	Area di gestione (R13 - R4 - D15) METALLI FERROSI mq. 85 - AREA SCOPERTA - CAPANNONE 1	1.12	Area di gestione (R13 - R4 - D15) METALLI NON FERROSI mq. 60 - AREA SCOPERTA - CAPANNONE 1
-----	---	-----	---	-----	--	-----	--	-----	---	-----	--	-----	--	-----	--	-----	---	------	---	------	--	------	--

Allegato "B" alla DD DPC026/252 del 03/11/2023
REGIONE ABRUZZO SGRB-dpc026

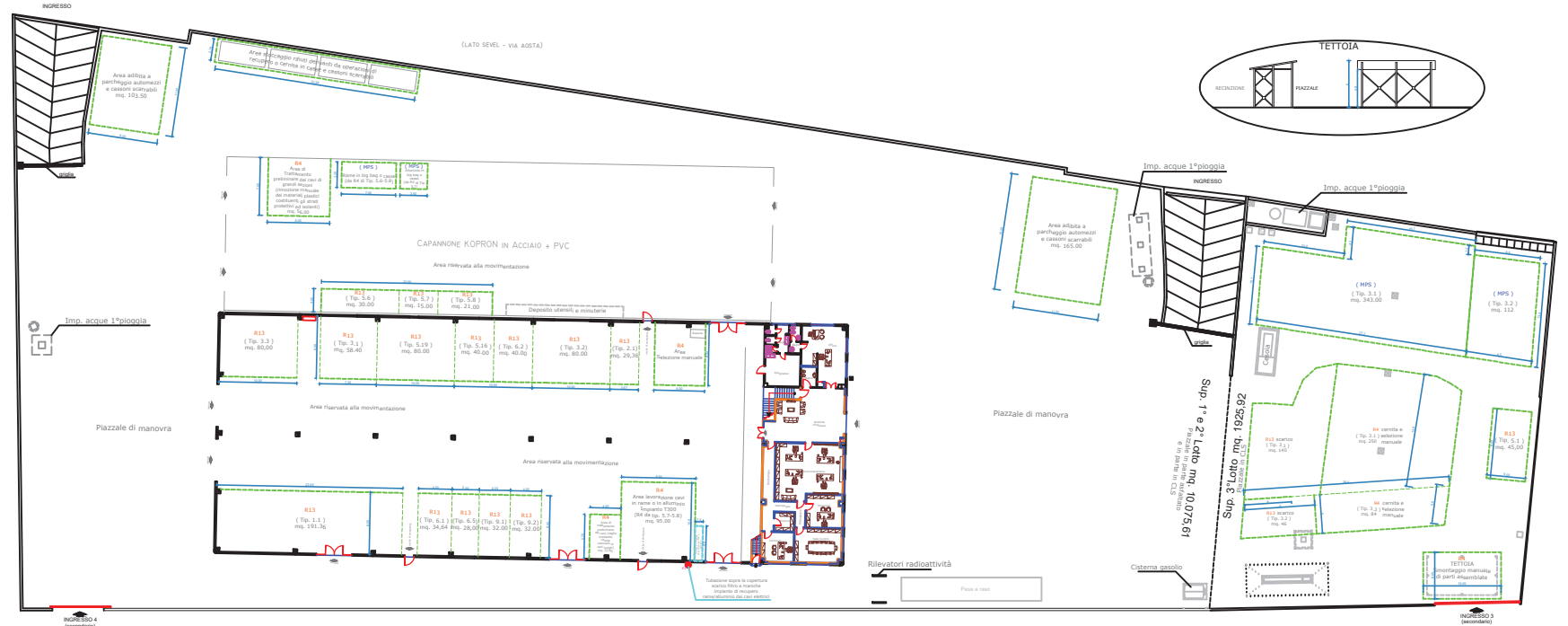

**REGIONE ABRUZZO
COMUNE DI PAGLIETA
(CH)**

AUTORIZZAZIONE ORDINARIA
ART. 208 DEL D. Lgs. 152/2006 E SMI
PROGETTO IMPIANTO GESTIONE RIFIUTI

DITTA: TOTARO ROTTAMI S.R.L.

TECNICO: ING. FERDINANDO DI SANZA

LAYOUT IMPIANTO

PLANIMETRIA GENERALE IMPIANTO
STATO DI PROGETTO

Data 28/10/2022

SCALA 1:600

LEGENDA

- 1 - AREA GESTIONE (R13 - R4 - D15) METALLI FERROSI mq. 390 - AREA SCOPERTA
- 1.1 - AREA DEPOSITO (R12 - R13 - D15) METALLI FERROSI mq. 90 - AREA COPERTA - CAPANNONE 1
- 1.2 - AREA DEPOSITO MPS/EoW METALLI FERROSI mq. 343 - AREA SCOPERTA
- 2 - AREA GESTIONE (R13 - R4 - D15) METALLI NON FERROSI mq. 130 - AREA SCOPERTA
- 2.1 - AREA DEPOSITO (R13 - R4 - D15) METALLI NON FERROSI mq. 65 - AREA COPERTA - CAPANNONE 1
- 2.2 - AREA DEPOSITO (R12 - R13 - D15) METALLI NON FERROSI mq. 50 - AREA SCOPERTA
- 2.3 - AREA DEPOSITO MPS/EoW METALLI NON FERROSI mq. 112 - AREA SCOPERTA
- 2.4 - AREA DEPOSITO MPS/EoW METALLI NON FERROSI mq. 65 - AREA COPERTA - CAPANNONE 1
- 3 - AREA GESTIONE (R13 - R3 - R4 - D15) RAEE mq. 50 - AREA COPERTA - CAPANNONE 1
- 3.1 - AREA GESTIONE (R13 - R3 - R4 - D15) RAEE mq. 40 - AREA COPERTA - CAPANNONE 1
- 4 - AREA GESTIONE (R13 - R3 - D15) PLASTICA mq. 85 - AREA COPERTA - CAPANNONE 1
- 4.1 - AREA DEPOSITO MPS/EoW PLASTICA mq. 60 - AREA COPERTA - CAPANNONE 1
- 5 - AREA GESTIONE (R13 - R3 - D15) CARTA mq. 160 - AREA COPERTA - CAPANNONE 1
- 5.1 - AREA DEPOSITO MPS/EoW CARTA mq. 100 - AREA COPERTA - CAPANNONE 1
- 6 - AREA DEPOSITO (R12 - R13 - D15) LEGNO mq. 50 - AREA SCOPERTA
- 7 - AREA DEPOSITO (R12 - R13 - D15) IMBALLAGGI MISTI mq. 80 - AREA COPERTA - CAPANNONE 1
- 8 - AREA DEPOSITO (R12 - R13 - D15) VETRO mq. 20 - AREA COPERTA - CAPANNONE 2
- 9 - AREA DEPOSITO (R12 - R13 - D15) PNEUMATICI mq. 50 - AREA SCOPERTA
- 10 - AREA DEPOSITO (R12 - R13 - D15) SFALCI E POTATURE mq. 50 - AREA SCOPERTA
- 11 - AREA DEPOSITO (R12 - R13 - D15) RIFIUTI VARI mq. 200 - AREA COPERTA - CAPANNONE 2
- 12 - AREA DEPOSITO (R13 - D15) RIFIUTI PERICOLOSI mq. 100 - AREA COPERTA - CAPANNONE 2
- 12.1 - AREA DEPOSITO (R13 - D15) RIFIUTI PERICOLOSI mq. 120 - AREA COPERTA - CAPANNONE 2
- A - AREA STOCCAGGIO RIFIUTI DERIVANTI DA OPERAZIONI DI RECUPERO E/O SELEZIONE E/O CERNITA - mq. 60 - AREA SCOPERTA
- B - AREA SOSTA CONTROLLATA PER CONTROLLO RADIOMETRICO - mq. 60 - AREA SCOPERTA



- 5 - AREA GESTIONE (R13 - R3 - D15) CARTA mq. 160 - AREA COPERTA - CAPANNONE 1
- 5.1 - AREA DEPOSITO MPS/EoW CARTA mq. 100 - AREA COPERTA - CAPANNONE 1
- 6 - AREA DEPOSITO (R12 - R13 - D15) LEGNO mq. 50 - AREA SCOPERTA
- 7 - AREA DEPOSITO (R12 - R13 - D15) IMBALLAGGI MISTI mq. 80 - AREA COPERTA - CAPANNONE 1
- 8 - AREA DEPOSITO (R12 - R13 - D15) VETRO mq. 20 - AREA COPERTA - CAPANNONE 2
- 9 - AREA DEPOSITO (R12 - R13 - D15) PNEUMATICI mq. 50 - AREA SCOPERTA
- 10 - AREA DEPOSITO (R12 - R13 - D15) SFALCI E POTATURE mq. 50 - AREA SCOPERTA
- 11 - AREA DEPOSITO (R12 - R13 - D15) RIFIUTI VARI mq. 200 - AREA COPERTA - CAPANNONE 2
- 12 - AREA DEPOSITO (R13 - D15) RIFIUTI PERICOLOSI mq. 100 - AREA COPERTA - CAPANNONE 2
- 12.1 - AREA DEPOSITO (R13 - D15) RIFIUTI PERICOLOSI mq. 120 - AREA COPERTA - CAPANNONE 2
- A - AREA STOCCAGGIO RIFIUTI DERIVANTI DA OPERAZIONI DI RECUPERO E/O SELEZIONE E/O CERNITA - mq. 60 - AREA SCOPERTA
- B - AREA SOSTA CONTROLLATA PER CONTROLLO RADIOMETRICO - mq. 60 - AREA SCOPERTA

REGIONE ABRUZZO
COMUNE DI PAGLIETA
(CH)

AUTORIZZAZIONE UNICA AMBIENTALE
A.U.A. N. 4 DEL 17/01/2018
IMPIANTO RECUPERO RIFIUTI

DITTA: TOTARO ROTTAMI S.R.L.

TECNICO:

LAYOUT IMPIANTO

PLANIMETRIA GENERALE IMPIANTO
STATO DI FATTO

Data 28/10/2022

SCALA 1:500

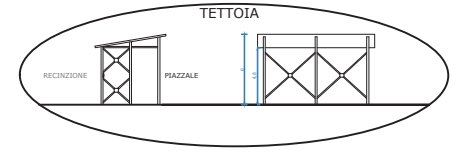
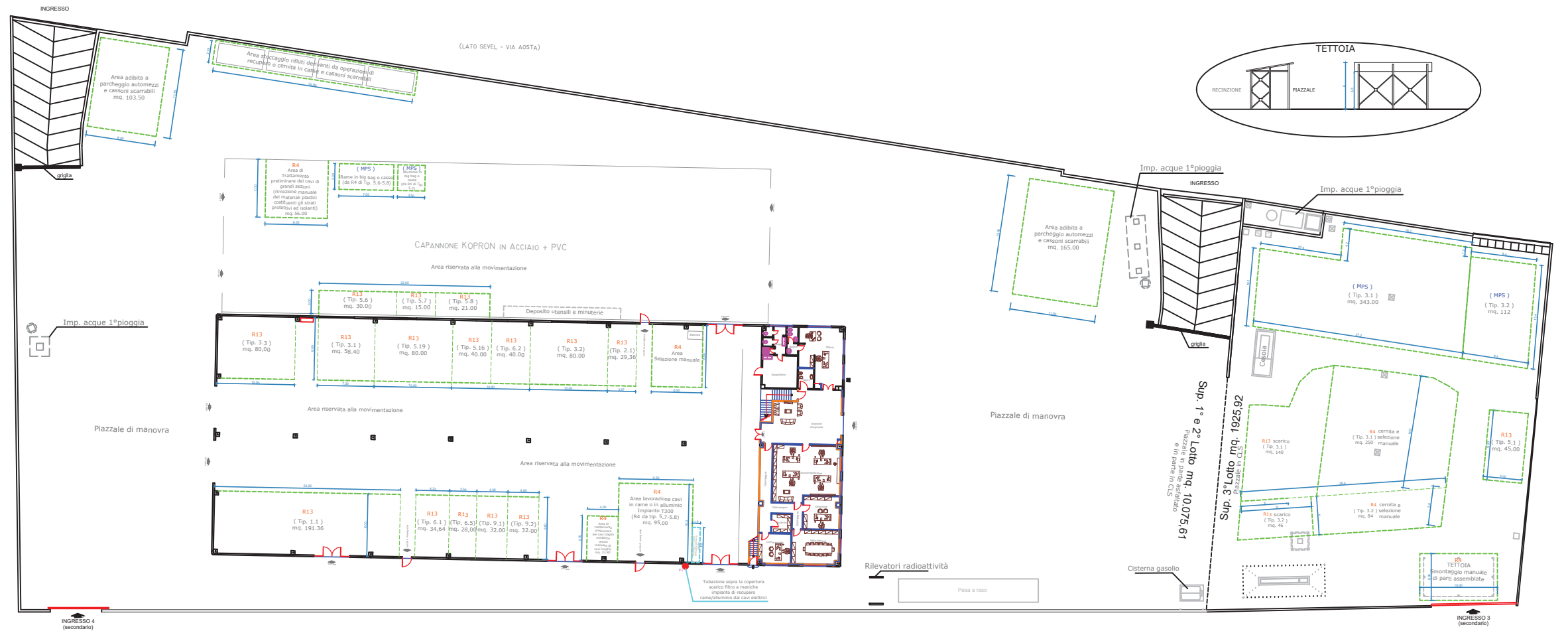

LEGENDA

TABELLA RIASSUNTIVA DELLE TIPOLOGIE DI RIFIUTI RECUPERABILI RICHIESTA

Tip. 1.1 Rifiuti di carta, cartone e cartoncino, incluso il pannello, anche di imballaggio.	Tip. 5.6 Materiali plastici ed elastici, in forma di manufatti e non metalli preziosi.	Tip. 6.1 Rifiuti in plastica, imballaggi vuoti in plastica, compresi i contenitori per liquidi, con esclusione dei contenitori per flaconi e per prodotti medici / chirurgici.
Tip. 2.1 Imballaggi, vasi di vetro ed altri vasi e contenitori di vetro, anche di vetro.	Tip. 5.7 Sostanze di vario tipo di conduttore in metallo.	Tip. 6.2 Olii, acidi, paste e altri rifiuti di natura plastica e fibre sintetiche.
Tip. 3.1 Rifiuti di ferro, acciaio e ghisa.	Tip. 5.8 Sostanze di vario tipo di non metallo, plastiche e fibre sintetiche.	Tip. 6.3 Materiali in plastica di imballaggio in materia plastica.
Tip. 3.2 Rifiuti di metalli non ferrosi e loro leghe.	Tip. 5.9 Apparecchi elettrici, elettronici ed elettrodomestici, radio, stereo, registratori, televisori e non metalli preziosi.	Tip. 6.4 Sostanze di legno e sughero, imballaggi di legno.
Tip. 3.3 Sostanze di imballaggio in alluminio e accoppiati carta plastica e metallo.	Tip. 5.10 Apparecchi domestici apparecchiature e macchine (non contenenti liquidi infiammabili) di cui alla legge 949/1981 e s.m.	Tip. 6.5 Sostanze di legno e sughero, imballaggi di legno.
Tip. 5.1 Parti di automobili e motore, di ricambi e parti, risultanti da operazioni di messa in servizio di cui all'art. 46 del D. Lgs. n. 278/1999 e D. Lgs. n. 47 del D. Lgs. n. 278/1999, privi di pneumatici e delle componenti plastiche recuperabili.		

REGIONE ABRUZZO
COMUNE DI PAGLIETA
(CH)

AUTORIZZAZIONE ORDINARIA
ART. 208 DEL D. LGS. 152/2006 E SMI
PROGETTO IMPIANTO GESTIONE RIFIUTI

DITTA: TOTARO ROTTAMI S.R.L.

TECNICO: ING. FERDINANDO DI SANZA

LAYOUT IMPIANTO

PLANIMETRIA GENERALE IMPIANTO
STATO DI PROGETTO

Data 28/10/2022

SCALA 1:500



LEGENDA

- 1 - AREA GESTIONE (R13 - R4 - D15) METALLI FERROSI
mq. 390 - AREA SCOPERTA
- 1.1 - AREA DEPOSITO (R12 - R13 - D15) METALLI FERROSI
mq. 90 - AREA COPERTA - CAPANNONE 1
- 1.2 - AREA DEPOSITO MPS/EoW METALLI FERROSI
mq. 343 - AREA SCOPERTA
- 2 - AREA GESTIONE (R13 - R4 - D15) METALLI NON FERROSI
mq. 130 - AREA SCOPERTA
- 2.1 - AREA DEPOSITO (R13 - R4 - D15) METALLI NON FERROSI
mq. 65 - AREA COPERTA - CAPANNONE 1
- 2.2 - AREA DEPOSITO (R12 - R13 - D15) METALLI NON FERROSI
mq. 50 - AREA SCOPERTA
- 2.3 - AREA DEPOSITO MPS/EoW METALLI NON FERROSI
mq. 112 - AREA SCOPERTA
- 2.4 - AREA DEPOSITO MPS/EoW METALLI NON FERROSI
mq. 65 - AREA COPERTA - CAPANNONE 1
- 3 - AREA GESTIONE (R13 - R3 - R4 - D15) RAEE
mq. 50 - AREA COPERTA - CAPANNONE 1
- 3.1 - AREA GESTIONE (R13 - R3 - R4 - D15) RAEE
mq. 40 - AREA COPERTA - CAPANNONE 1
- 4 - AREA GESTIONE (R13 - R3 - D15) PLASTICA
mq. 85 - AREA COPERTA - CAPANNONE 1
- 4.1 - AREA DEPOSITO MPS/EoW PLASTICA
mq. 60 - AREA COPERTA - CAPANNONE 1
- 5 - AREA GESTIONE (R13 - R3 - D15) CARTA
mq. 160 - AREA COPERTA - CAPANNONE 1
- 5.1 - AREA DEPOSITO MPS/EoW CARTA
mq. 100 - AREA COPERTA - CAPANNONE 1
- 6 - AREA DEPOSITO (R12 - R13 - D15) LEGNO
mq. 50 - AREA SCOPERTA
- 7 - AREA DEPOSITO (R12 - R13 - D15) IMBALLAGGI MISTI
mq. 80 - AREA COPERTA - CAPANNONE 1
- 8 - AREA DEPOSITO (R12 - R13 - D15) VETRO
mq. 20 - AREA COPERTA - CAPANNONE 2
- 9 - AREA DEPOSITO (R12 - R13 - D15) PNEUMATICI
mq. 50 - AREA SCOPERTA
- 10 - AREA DEPOSITO (R12 - R13 - D15) SFALCI E POTATURE
mq. 50 - AREA SCOPERTA
- 11 - AREA DEPOSITO (R12 - R13 - D15) RIFIUTI VARI
mq. 200 - AREA COPERTA - CAPANNONE 2
- 12 - AREA DEPOSITO (R13 - D15) RIFIUTI PERICOLOSI
mq. 100 - AREA COPERTA - CAPANNONE 2
- 12.1 - AREA DEPOSITO (R13 - D15) RIFIUTI PERICOLOSI
mq. 120 - AREA COPERTA - CAPANNONE 2
- A - AREA STOCCAGGIO RIFIUTI DERIVANTI DA OPERAZIONI DI
RECUPERO E/O SELEZIONE E/O CERNITA - mq. 60 - AREA
SCOPERTA
- B - AREA SOSTA CONTROLLATA PER CONTROLLO
RADIOMETRICO - mq. 60 - AREA SCOPERTA