



Centro
Funzionale
d'Abruzzo

SCHEMA: COM

CENTRO OPERATIVO MISTO/AMBITO

COMUNE DI: SULMONA

1 dati generali

Provincia AQ Comune SULMONA

cod ISTAT 66098

Sede COM presso: **EDIFICIO COC - COM**

Indirizzo: **CONTRADA VALLETTA**

via o altro

SNC

N°

0864 253150

telefono

0864 251134

telefono

0864 213167

fax

Codice G.I.S. :AQ2330

Dati catastali: **9**

640-641-642-643-644

Foglio

Particella

Sub

Eventuale sede alternativa COM:

Sede alternativa COM presso:

Indirizzo:

via o altro

N°

telefono

telefono

fax

Codice G.I.S. :

Dati catastali:

Foglio

Particella

Sub

Responsabile accesso al COM reperibile H 24:

Cognome

Nome

Indirizzo

CAP

Comune

Prov.

Via o altro

N°

telefono

cell

Allegare uno stralcio planimetrico o riportare il numero identificativo indicato sulla carta tecnica regionale

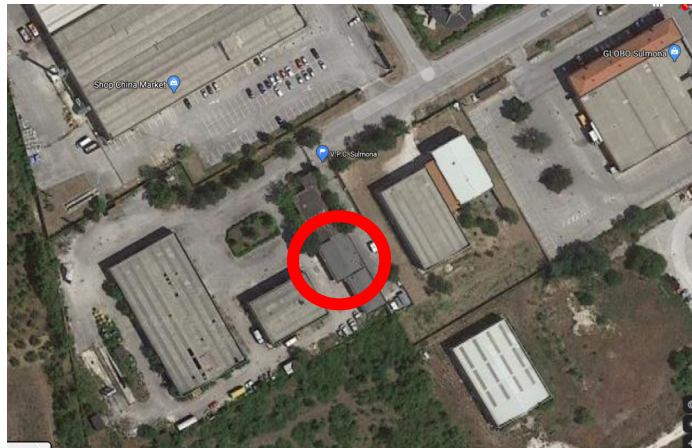



Centro
Funzionale
d'Abruzzo

SCHEMA: COM

CENTRO OPERATIVO MISTO/AMBITO

2 edificio – caratteristiche generali

Accessibilità e collegamenti

Indicazioni stradali del COM: sì no Numero strade di accesso: una due più di due
 Accessibilità stradale agevole difficoltosa a rischio interruzione: sì no
 Numero di accessi carrabili all'area dell'edificio: 2 Aree di sosta esclusive: 445mq tot.
 È stata individuata nelle vicinanze un'eliperficie di emergenza? sì no edificio accessibile ai disabili? sì no
 Recinzione area: Sì no Distanza dal casello autostradale: 8 km

Distribuzione interna degli spazi

Sup. totale dell'edificio.: 585 Sup. totale netta degli spazi destinati al COM.: 175 locali ad uso esclusivo sì no
 numero vani: 12 postazioni effettive n.: 18
 Numero livelli: 1 Numero scale interne: 0 larghezza minima: cm Numero scale esterne:
 Sala decisioni sup. disponibile: 35 Area operativa sup. disponibile: 35

Attrezzature e logistica

Tavoli per p.c. N° 3 presente presso il C.O.M. sì no facilmente reperibile sì no
 Tavoli /scrivanie N° 3 presente presso il C.O.M. sì no facilmente reperibile sì no

Impianti dell'edificio

Elettrico: a norma ai sensi della normativa vigente? sì no esiste un gruppo elettrogeno? sì no Kw erogati: 6
Idrico: l'edificio dispone di un serbatoio per una riserva idrica? sì no capacità ettolitri:
Antincendio: Esiste una certificazione prevenzione incendi? sì no esiste un impianto antincendio? sì no
Telefonia: numero totale linee esterne: 2 centralino unificato? sì no linea dati normale isdn adsl
Condizionamento: sì no **Riscaldamento:** sì no **Rete gas:** sì no **Fognatura:** sì no
Rete locale (LAN): sì no Punti rete collegati: 1

3 dotazioni informatiche e stampa

Dotazioni informatiche:

Personal computer N° 7 Uso esclusivo: sì no P.C. portatili N° 1 Uso esclusivo: sì no
 Collegamento ad internet sì no

Stampa

Stampanti N° 4 Uso esclusivo: sì no Tipo: laser inkjet A3 A4 In rete: sì no
 Fotocopiatrici N° 1 Uso esclusivo: sì no Tipo: laser inkjet A3 A4 In rete: sì no

4 dotazioni per telecomunicazioni

Linee telefoniche attive nel COM N° 2
 Apparecchi telefonici nel COM N° 2 facilmente reperibili N° 2 facilmente attivabili N° 2
 Cellulari nel COM N° 2 facilmente reperibili N° 2 facilmente attivabili N° 2
 Apparecchi radio sì no uso esclusivo: sì no numero 1
 caratteristiche: TS50 KENWOOD TM721 Frequenza in entrata 460/1 MHz Frequenza in uscita 145 MHz



Centro
Funzionale
d'Abruzzo

SCHEMA: COM

CENTRO OPERATIVO MISTO/AMBITO

5 edificio – caratteristiche strutturali

Dati dimensionali ed età costruzione/ristrutturazione

Posizione edificio: isolato interno estremità d'angolo

Anno di realizzazione edificio: Realizzazione prima 1984 si no

Anno ultimo intervento strutturale: Tipo di intervento Adeguamento Miglioramento Altro

Numero piani totali (compresi interrati): 1 Numero piani interrati: 0 Altezza media di piano: 3,30 m

Superficie media di piano: 585 mq Volume complessivo: 1930 mc

Materiale strutturale verticale: c.a. acciaio acciaio/c.a. muratura mista (muratura/c.a.) legno
 prefabbricato (c.a. o c.a.p.) altro (specificare)

Pilastri isolati si no Piano pilotis si no Presenza di cordoli/catene si no

Sopraelevazione si no Ampliamenti si no Anno realizzazione ampliamento:

Morfologia sito COM

Tipo di sito pianura su leggero pendio (15°÷30°) su forte pendio (>30°)

Microzonazione Sismica

Zona MS stabile instabile Stabile con amplificazioni

Tipo di instabilità frana liquefazione faglia attiva/capace cedimenti differenziali cavità sotterranea

Geologia/Idrogeologia

Localizzazione frana (se presente) interferente con edificio a monte edificio a valle dell'edificio

Pericolosità da PAI P1 P2 P3 P4

Note:



Centro
Funzionale
d'Abruzzo

SCHEDA: COM

CENTRO OPERATIVO MISTO/AMBITO

6 Documentazione fotografica

Foto Ingresso



Foto parcheggio



Foto sala riunioni



Foto postazioni



Foto scale

Altro da segnalare

Data aggiornamento: | | |

Fonte Dati:

Rilevatore dati:

Inserimento dati: