



Centro  
Funzionale  
d'Abruzzo

Scheda: **COM**

**CENTRO OPERATIVO MISTO/AMBITO**

*Comune di: MONTESILVANO*

**1 dati generali**

Provincia **Pescara**

Comune **Montesilvano** cod

ISTAT **068024**

Sede COM presso: **Caserma Vigili del Fuoco – Sede Distaccamento Volontari Montesilvano**

Indirizzo: **Via Chiarini**

via o altro

**56**

N°

**085 4680647**

telefono

telefono

fax

Codice G.I.S. :

Dati catastali: **9** **1639**

Foglio

Particella

Sub

**Eventuale sede alternativa COM:**

Sede alternativa COM presso:

Indirizzo:

via o altro

N°

telefono

telefono

fax

Codice G.I.S. :

Dati catastali:

Foglio

Particella

Sub

**Responsabile accesso al COM reperibile H 24:**

Cognome **RUGGERO**

Nome **LINO**

Indirizzo **65015**

CAP

**Montesilvano**

Comune

**PE**

Prov.

Piazza Diaz 1 - e-mail: [lino.ruggero@comune.montesilvano.pe.it](mailto:lino.ruggero@comune.montesilvano.pe.it)

Via o altro

N°

**085 4481252**

telefono

cell



Centro  
Funzionale  
d'Abruzzo

Allegare uno stralcio planimetrico o riportare il numero identificativo indicato sulla carta tecnica regionale

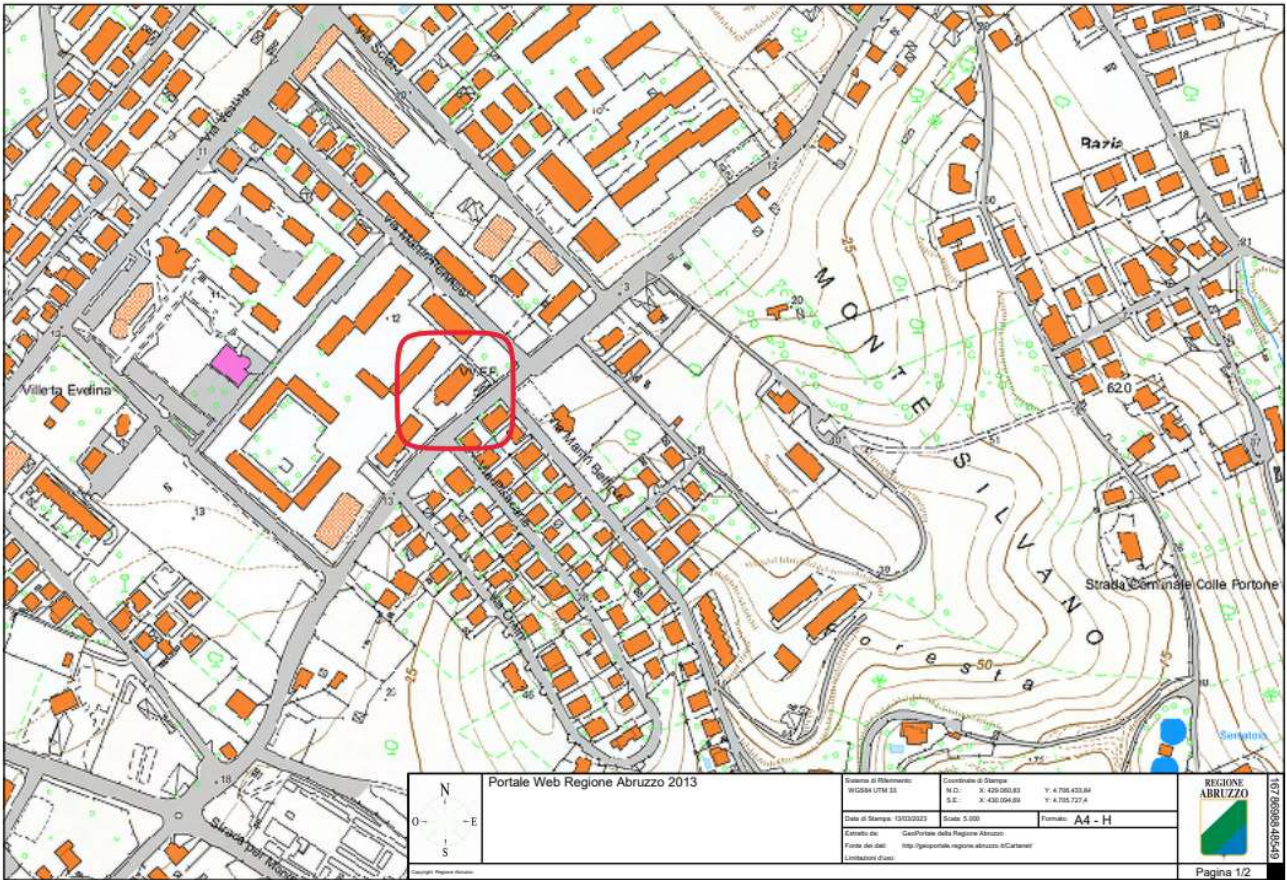

**2 edificio – caratteristiche generali**



Centro  
Funzionale  
d'Abruzzo

Scheda: **COM**

**CENTRO OPERATIVO MISTO/AMBITO**

**Accessibilità e collegamenti**

Indicazioni stradali del COM:  si  no      Numero strade di accesso:  una  due  più di due  
 Accessibilità stradale  agevole  difficoltosa a rischio interruzione:  si  no  
 Numero di accessi carrabili all'area dell'edificio: **1**      Aree di sosta esclusive: **250**mq tot.  
 È stata individuata nelle vicinanze un'eliperficie di emergenza?  si  no      edificio accessibile ai disabili?  si  no  
 Recinzione area:  Si  no      Distanza dal casello autostradale: **2,6**km

**Distribuzione interna degli spazi**

Sup. totale dell'edificio.: **747 mq**      Sup. totale netta degli spazi destinati al COM.: **170 mq**      locali ad uso esclusivo  si  no  
 numero vani: **16**      postazioni effettive n.: **0**  
 Numero livelli: **3**      Numero scale interne: **1**      larghezza minima: **150** cm      Numero scale esterne: **0**  
 Sala decisioni sup. disponibile: **48 mq**      Area operativa sup. disponibile: **170 mq**

**Attrezzature e logistica**

Tavoli per p.c.      N° **2**      presente presso il C.O.M.  si  no      facilmente reperibile  si  no  
 Tavoli /scrivanie      N° **2**      presente presso il C.O.M.  si  no      facilmente reperibile  si  no

**Impianti dell'edificio**

**Elettrico:** a norma ai sensi della normativa vigente?  si  no      esiste un gruppo elettrogeno?  si  no      Kw erogati:  
**Idrico:** l'edificio dispone di un serbatoio per una riserva idrica?  si  no      capacità ettolitri:  
**Antincendio:** Esiste una certificazione prevenzione incendi?  si  no      esiste un impianto antincendio?  si  no  
**Telefonia:** numero totale linee esterne: **085 4680647**      centralino unificato?  si  no      linea dati  normale  isdn  adsl  
**Condizionamento:**  si  no      **Riscaldamento:**  si  no      **Rete gas:**  si  no      **Fognatura:**  si  no  
**Rete locale (LAN):**  si  no      Punti rete collegati:

**3 dotazioni informatiche e stampa**

**Dotazioni informatiche:**

Personal computer N° 0      Uso esclusivo:  si  no      P.C. portatili N° 0      Uso esclusivo:  si  no  
 Collegamento ad internet  si  no

**Stampa**

Stampanti N° 0      Uso esclusivo:  si  no      Tipo:  laser  inkjet  A3  A4      In rete:  si  no  
 Fotocopiatrici N° 0      Uso esclusivo:  si  no      Tipo:  laser  inkjet  A3  A4      In rete:  si  no

**4 dotazioni per telecomunicazioni**

Linee telefoniche attive nel COM      N° 0  
 Apparecchi telefonici nel COM      N° 0      facilmente reperibili N°      facilmente attivabili N°  
 Cellulari nel COM      N° 0      facilmente reperibili N°      facilmente attivabili N°  
 Apparati radio  si  no      uso esclusivo:  si  no      numero  
 caratteristiche:      Frequenza in entrata      MHz      Frequenza in uscita      MHz



Centro  
Funzionale  
d'Abruzzo

Scheda: **COM**

## CENTRO OPERATIVO MISTO/AMBITO

### 5 edificio – caratteristiche strutturali

#### Dati dimensionali ed età costruzione/ristrutturazione

Posizione edificio:  isolato  interno  estremità  d'angolo

Anno di realizzazione edificio: **2005** Realizzazione prima 1984  si  no

Anno ultimo intervento strutturale: Tipo di intervento  Adeguamento  Miglioramento  Altro

Numero piani totali (compresi interrati): **3** Numero piani interrati: **1** Altezza media di piano: **3** m

Superficie media di piano: **249** mq Volume complessivo: **2241** mc

Materiale strutturale verticale:  c.a.  acciaio  acciaio/c.a.  muratura  mista (muratura/c.a.)  legno  
 prefabbricato (c.a. o c.a.p.)  altro (specificare)

Pilastri isolati  si  no Piano pilotis  si  no Presenza di cordoli/catene  si  no

Sopraelevazione  si  no Ampliamenti  si  no Anno realizzazione ampliamento:

#### Morfologia sito COM

Tipo di sito  pianura  su leggero pendio (15°÷30à)  su forte pendio (>30°)

#### Microzonazione Sismica

Zona MS  stabile  instabile  Stabile con amplificazioni

Tipo di instabilità  frana  liquefazione  faglia attiva/capace  cedimenti differenziali  cavità sotterranea

#### Geologia/Idrogeologia

Localizzazione frana (se presente)  interferente con edificio  a monte edificio  a valle dell'edificio

Pericolosità da PAI  P1  P2  P3  P4

Note:





Centro  
Funzionale  
e

Scheda: COM  
CENTRO OPERATIVO MISTO/AMBITO

## 6 Documentazione fotografica

Foto Ingresso



Foto parcheggio



Foto sala riunioni



Foto postazioni



Foto scale

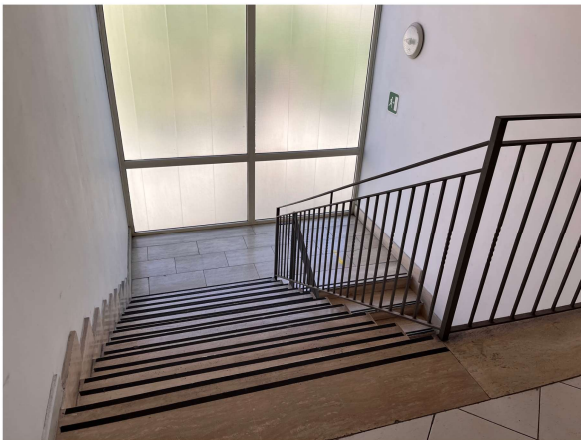

Altro da segnalare



Data aggiornamento: 15 | 03 | 2023 | Fonte Dati: Documentazione agli atti del Settore Rilevatore dati: UTC Settore Patrimonio Inserimento dati:  
Ref. Ing. Andrea Pio Concettini