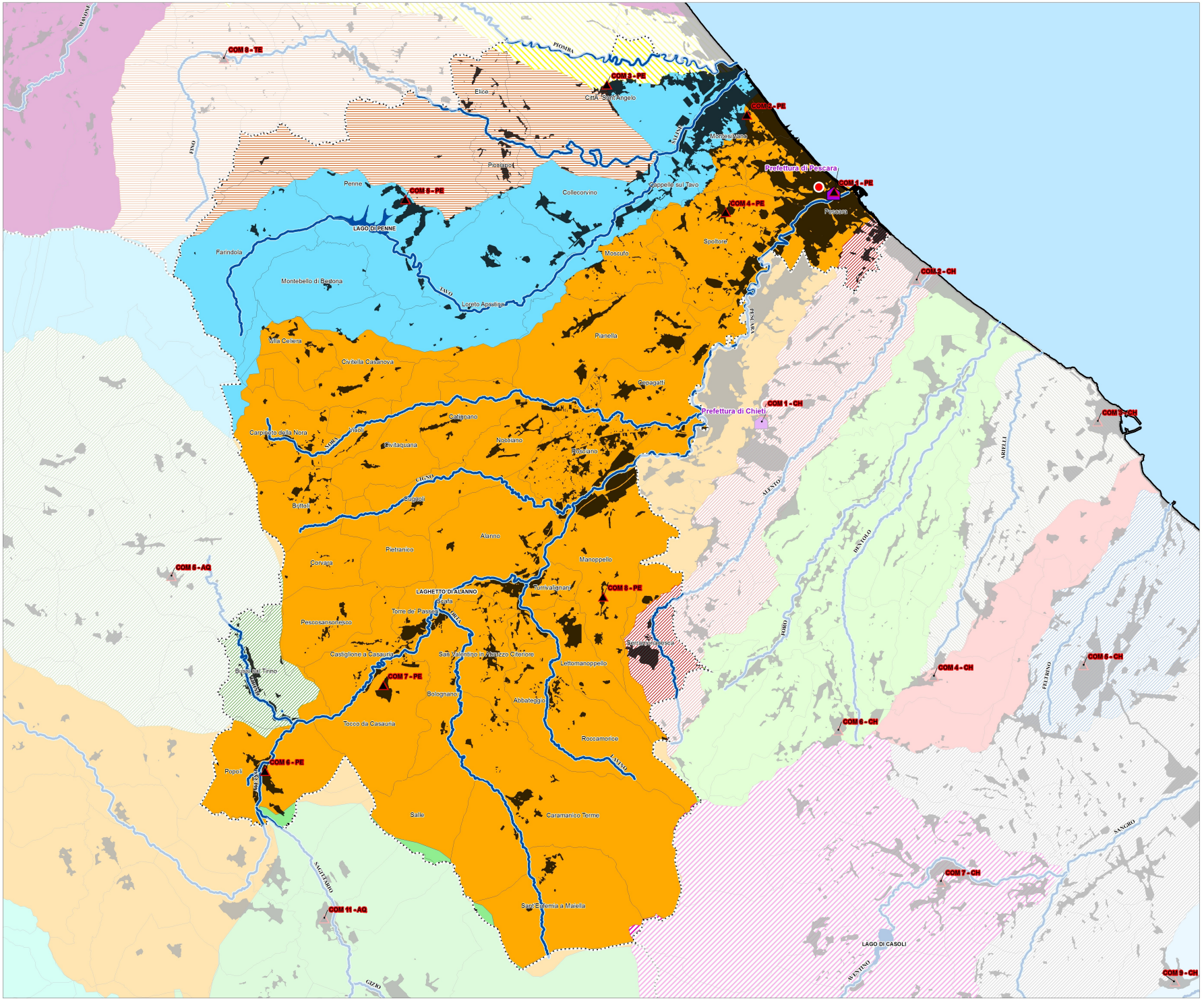

REGIONE ABRUZZO

Presidente con delega Protezione Civile

Dipartimento
Governo del Territorio

Direttore Agenzia di Proteione Civile Regionale

ELEMENTI CONOSCITIVI DEL TERRITORIO DELLA REGIONE ABRUZZO E ORGANIZZAZIONE DI PROTEZIONE CIVILE

Bacini idrografici - Prov. Pescara **1**

Gruppo di Lavoro

Servizio Prevenzione dei Rischi di Protezione Civile

Abruzzo Engineering Spa

Hanno inoltre collaborato:
Servizio Emergenze di Protezione Civile
Centro Funzionale D'Abruzzo

LEGENDA

- Capoluogo Regione
- Capoluogo Provincia
- Confini regionali
- Confini comunali
- Confini provinciali
- Perimetro urbano
- Idrografia principale
- Lago

Centri di coordinamento

- CCS - Centro di Coordinamento Soccorsi
- COM - Centro Operativo Misto

Bacini idrografici (comuni interessati)

ALENTO	NERA	TIRINO
ARIELLI	OSENTO	TORDINO
ATERNO-PESCARA	PIOMBA	TRIGNO
AVENTINO	RAIO	TRONTO
PELTRINO	SAGITTARIO	VANDRA
FINO	SALINE	VIBRATA
FORO	SALINELLO	VOLTURNO
GARIGLIANO	SANGRO	VOMANO
MELFA	SINELLO	
MORO	TEVERE	

Fonte Dati:
Regione Abruzzo e SINAnet-ISPRA