

**PIANO DI ASSETTO NATURALISTICO**

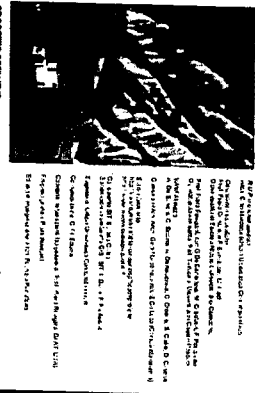

PROGETTO DEFINITIVO  
 Scala 1:50.000  
 Data: 20/11/2016  
 b.1.1

Relazioni e appartenenze territoriali

- A. Dispositivi amministrativi**
- 1. Parchi nazionali e regionali
  - 2. Riserve statali e regionali
  - 3. Riserve Naturali dei Castelli di Arezzo
  - 4. Riserva Naturale di Pieve
  - 5. Riserva Naturale di Castel Carmo
  - 6. SIC
  - 7. Siti comunitari di ARI
- B. Elementi del sistema naturale e infrastrutturale**
- 1. corsi d'acqua
  - 2. bacini idrografici
  - 3. aree di pianura
  - 4. aree disseminate
  - 5. linee ferroviarie
  - 6. autostrade
  - 7. strade regionali
  - 8. strade provinciali (magiori)
  - 9. Casello Paganica Nord
  - 10. Casello A14 Pieve
  - 11. Casello A14 Roseto
  - 12. Casello A14 Roseto

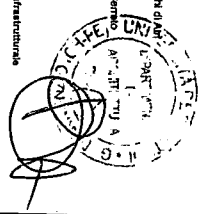

Arezzo, 20/11/2016  
 C. C. N. 2/2 del 28/01/2016  
 C. C. N. 2/2 del 28/01/2016

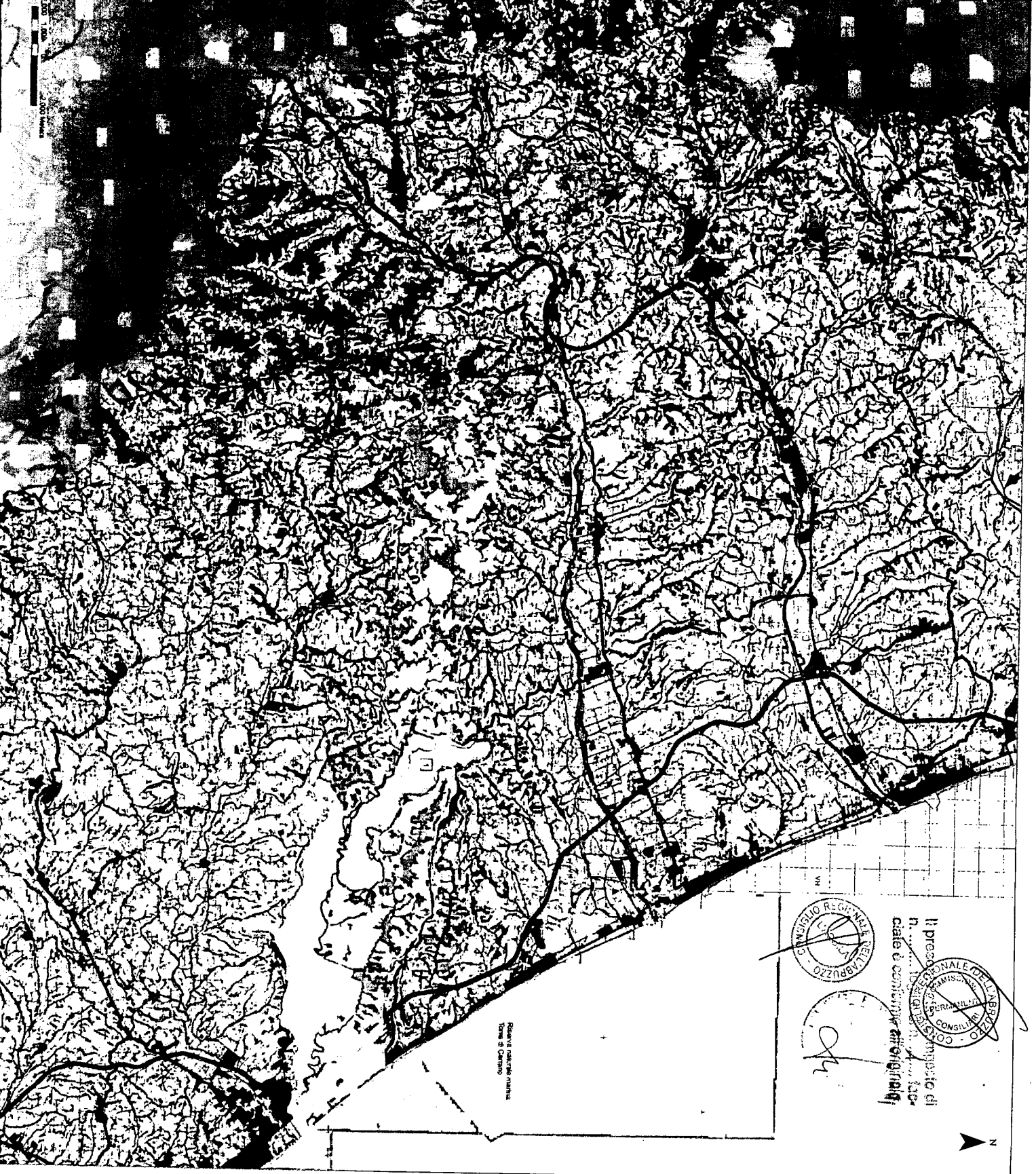
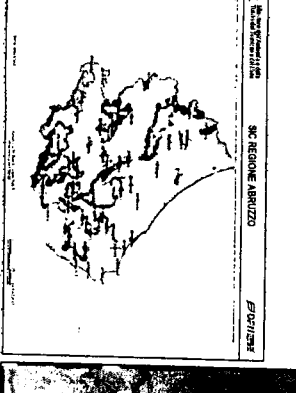

Il presente Piano di Assetto Naturalistico è stato approvato dal Consiglio Regionale dell'Arezzo con deliberazione n. ... del ...  
 Il presente Piano di Assetto Naturalistico è stato approvato dal Consiglio Regionale dell'Arezzo con deliberazione n. ... del ...  
 Il presente Piano di Assetto Naturalistico è stato approvato dal Consiglio Regionale dell'Arezzo con deliberazione n. ... del ...



Regione Toscana  
 Comune di Arezzo

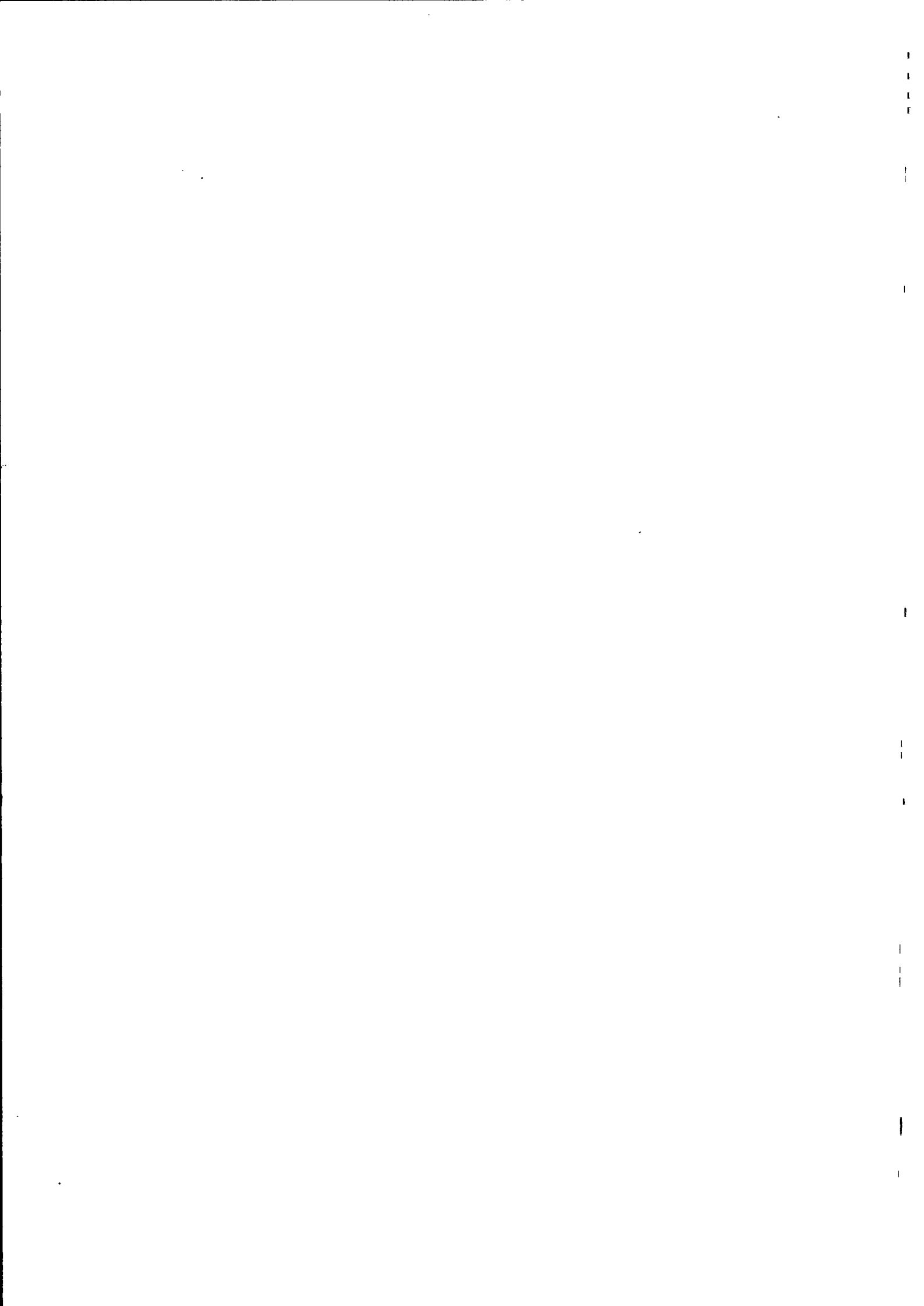

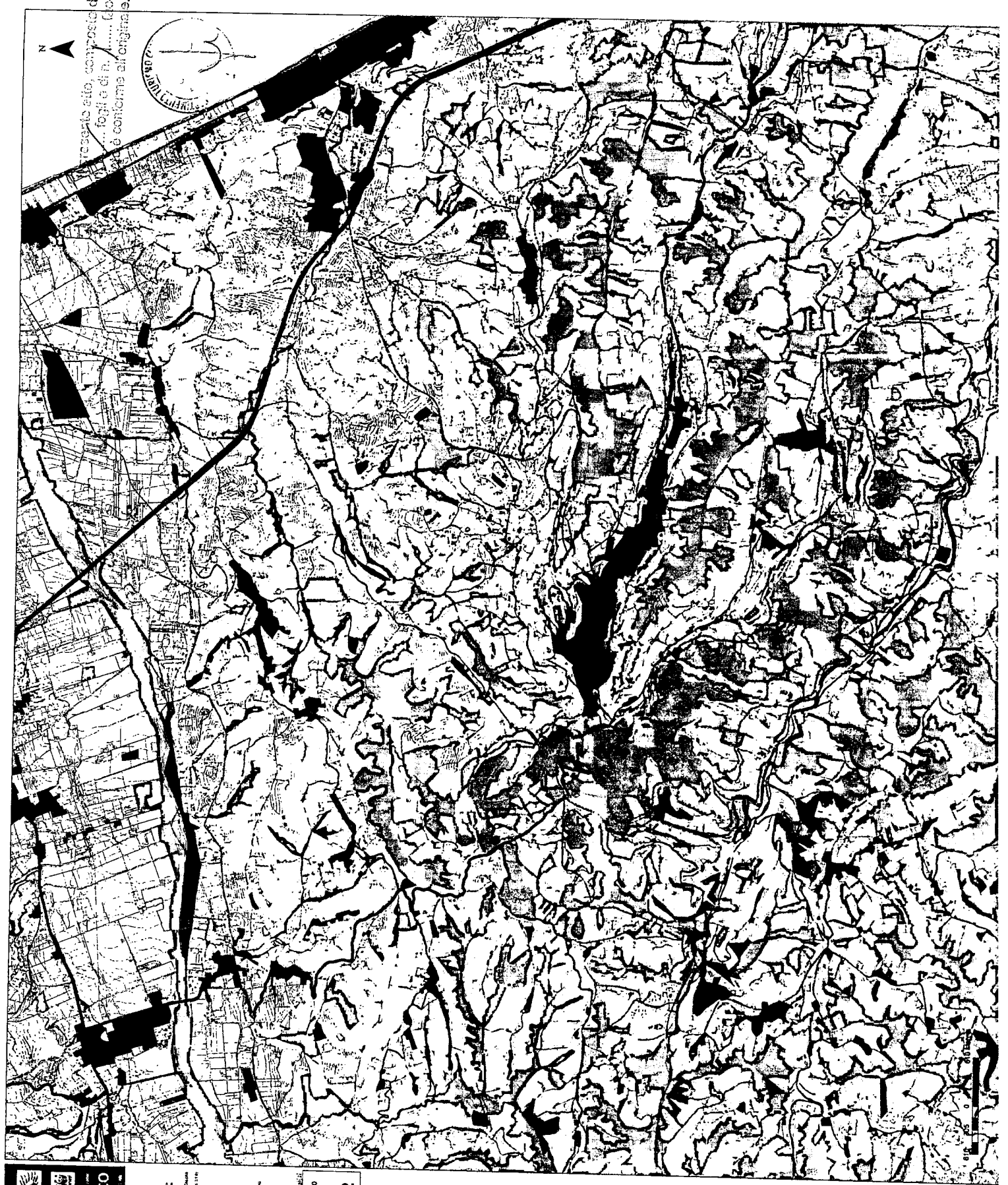

Questo sito, composto di  
fogli e di n. .... fogli  
è conforme all'originale.

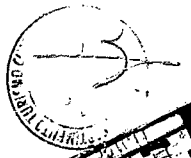

**PIANO DI ASSETTO NATURALISTICO**

Consiglio Provinciale di Montepulciano

Montepulciano (SI) - Via S. Maria Nuova, 10 - Tel. 0577/410111 - Fax 0577/410112

Montepulciano (SI) - Via S. Maria Nuova, 10 - Tel. 0577/410111 - Fax 0577/410112

Montepulciano (SI) - Via S. Maria Nuova, 10 - Tel. 0577/410111 - Fax 0577/410112



**PROGETTO DEFINITIVO**

Scale 1:15.000

**b.1.2**

Inquadramento alla scala comunale

- A. Dispositivi amministrativi**
- ▭ Confine comunale di ARI
  - ▭ SIC ARI
  - ▭ Piano agricolo del geotipo dei Calcanchi di ARI
  - ▭ Riserva dei calcanchi di ARI
  - ▭ Area rispetto PAN attuale
- B. Elementi del sistema naturale e infrastrutturale**
- ▭ Isotipi
  - ▭ Corde acqua
  - ▭ Bacino idrografico Piomba
  - ▭ Area Urbanizzata
  - ▭ Area Dipomabili
  - ▭ Linee ferroviarie
  - ▭ Strada
  - ▭ Strada regionali
  - ▭ Strade provinciali maggiori



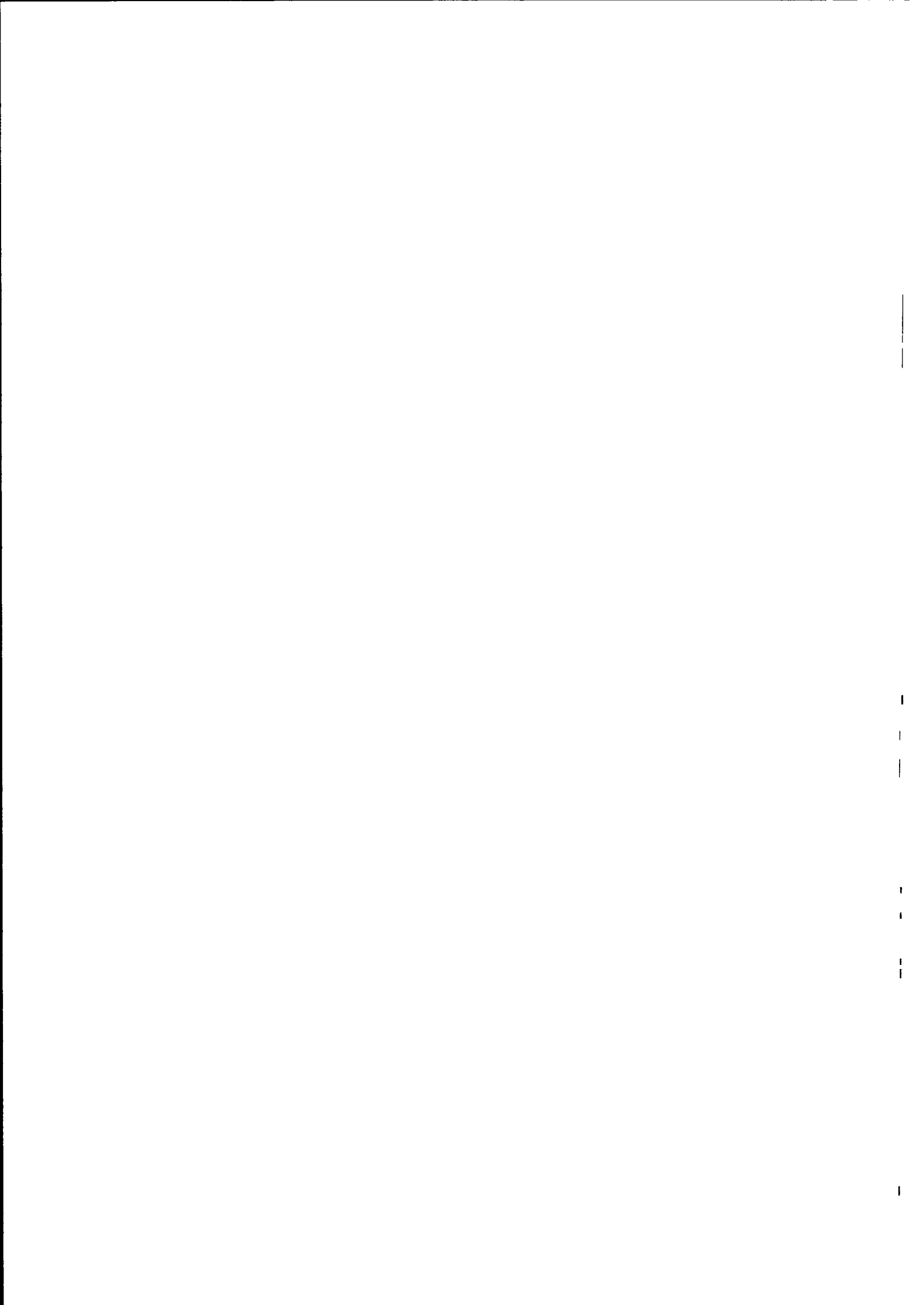



**PIANO DI ASSETTO NATURALISTICO**

**PROGETTO DEFINITIVO**  
 b.1.1. Parco Naturale Regionali

**Ortofoto 2007**      **b.1.3**  
 Scala 1:10.000

**A. Dispositivi amministrativi**  
 Confine comunale di Atri  
 SIC A11  
 Perimetro attuale della Riserva  
 Perimetro applicato del gruppo dei Comuni di Atri  
 Area di rispetto PAN attuale

**B. Elementi di sistema naturale**  
 Area di rispetto PAN attuale

Il presente atto, composto di n. pagine e n. allegati, è facoltativo e costituisce un'aggiunta al Piano di Assetto Naturale Regionale.



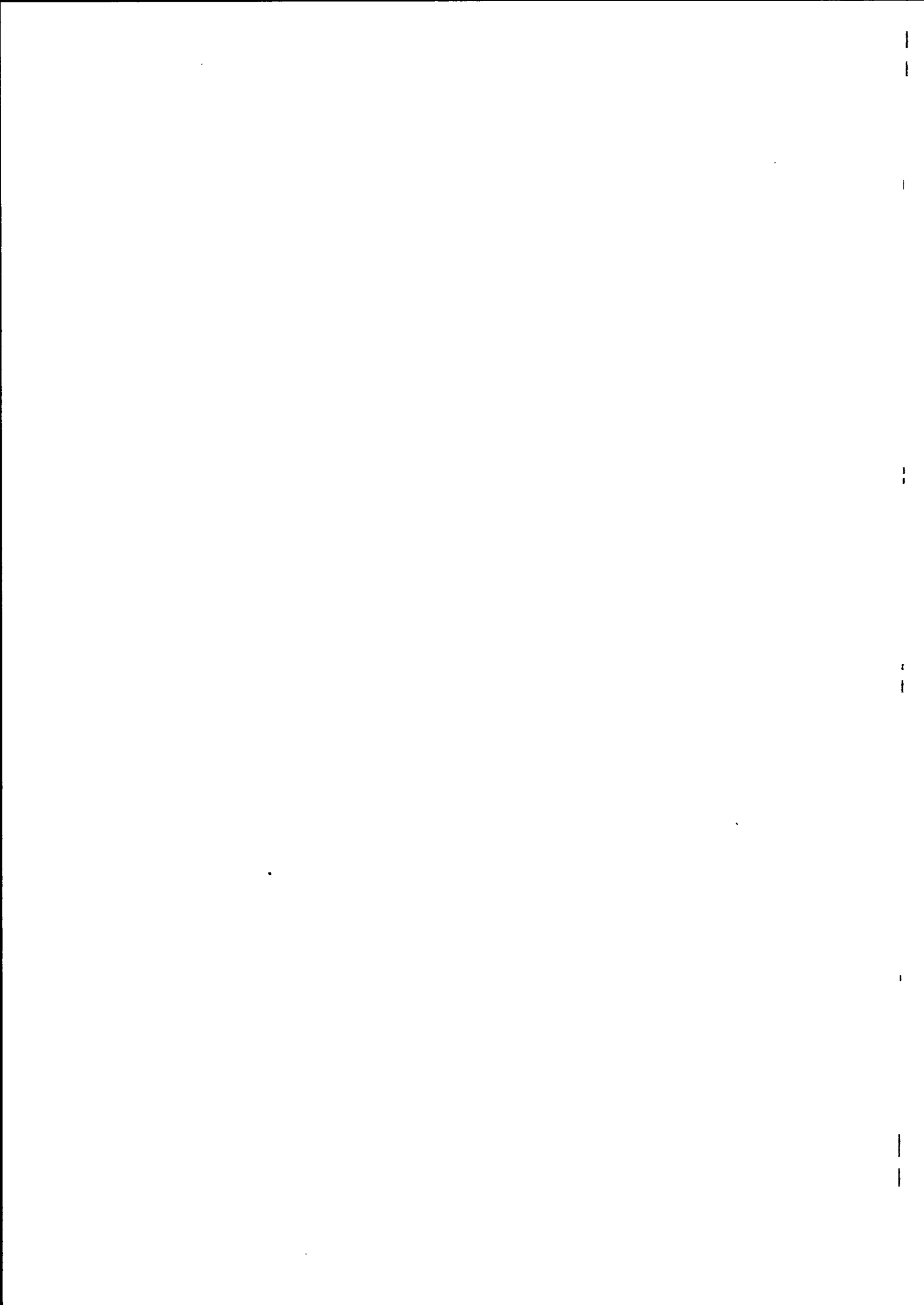



**PIANO DI ASSETTO NATURALISTICO**  
 S.S. 3.0/10.000

**CONSIGLIO REGIONALE DEL SARDEGNA**  
 DIREZIONE REGIONALE DEL TERRITORIO E DELL'AMBIENTE

**PROGETTO DEFINITIVO**

**Uso del sottopiede delle falci di m. s. m. fac. Caltanissetta con riferimento all'originale.**

**b.1.4**

Scala 1:10.000

3.4.18.5.01.4.5.1.4.01.2

A. Dispositivi amministrativi  
 Confine comunale di ANI  
 Sito di importanza comunitaria (SIC)  
 Rileggi dei calanchi di ANI  
 Parco Agricolo del gioppo dei Calanchi di ANI  
 Aree di rispetto PAN attuale

B. Microtopografia nei prevalenti del costruito  
 ANI  
 Barazza, Capanna, Strutura Pincate  
 Caldas Ebricas  
 Cimiligo  
 Edificio Agro-Foresti, Stalle, Rinesse, Agr. Agr.  
 Edificio Civile  
 Edificio in Costruzione  
 Edificio di Culo  
 Semaio Carriere Stabile  
 Stabilimento Oficiale  
 Tendenza Pincate  
 Tenida, Penatilla  
 Torre, Campanile, Faro  
 Vasca, Abbeveratoio, Calanna, Pincata

C. Uso del suolo  
 Aree a ricostituzione artificiale  
 Aree a ricostituzione naturale  
 Aree agrotettali  
 Aree con vegetazione rada  
 Aree esattive (discricia comunale)  
 Aree verdi urbane  
 Btic con prevali, utilizzazioni per scopi linguil  
 Bacini senza utilizzazioni produttive  
 Boschi di latifoglie di alto fusto  
 Brughiere e cespugliati  
 Cieldi marittimali  
 Culture agrarie con spazi naturali importanti  
 Culture temporanee associate e culture permanenti  
 Formazioni riparie  
 Fruteti e fruti minorati  
 Oliveti  
 Prati stabili  
 Semitativi in aree non irrigue  
 Sistemi culturali e partecipati composti  
 Vigneti

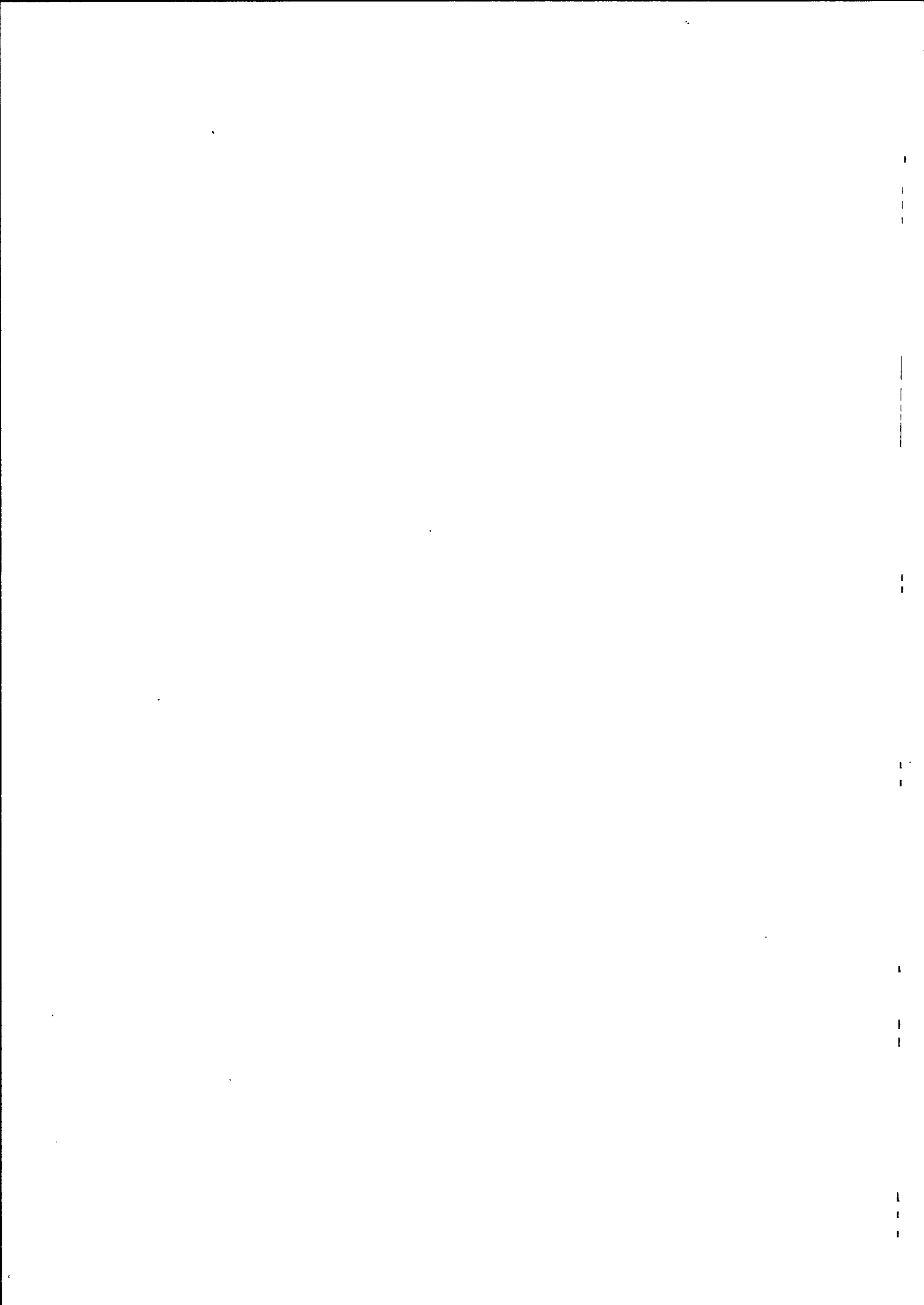





**PIANO DI ASSETTO NATURALISTICO**

DIRETTORE GENERALE  
 UFFICIO REGIONALE PER IL TERRITORIO (URP)

DIRETTORE GENERALE  
 UFFICIO REGIONALE PER IL TERRITORIO (URP)

DIRETTORE GENERALE  
 UFFICIO REGIONALE PER IL TERRITORIO (URP)

UFFICIO REGIONALE PER IL TERRITORIO (URP)  
 Via S. Pietro, 10 - 07012 Alghero (SS)  
 Tel. 079/200001 - Telefax 079/200002  
 Telex 320001 - Telex 320002  
 Telex 320003 - Telex 320004  
 Telex 320005 - Telex 320006  
 Telex 320007 - Telex 320008  
 Telex 320009 - Telex 320010  
 Telex 320011 - Telex 320012  
 Telex 320013 - Telex 320014  
 Telex 320015 - Telex 320016  
 Telex 320017 - Telex 320018  
 Telex 320019 - Telex 320020

**PROGETTO DEFINITIVO**  
 A.S. G. ZAPPALÀ & C. S.p.A.  
 Scala 1:10.000  
**b.1.5**

- A. Dispositivi amministrativi**
- Confine comunale di Alghero
  - SIC Alghero
  - Regio dei Calanchi di Alghero
  - Parco agricolo del gruppo dei Calanchi di Alghero
  - Area di rispetto PAN attuale

- B. Morfologia e usi prevalenti del costruito**
- AGRICOLTURA
  - BARRACCHE, CASERME, STRUTTURE PROCEDE
  - CASETTI ELETTRICI
  - CIMITERO
  - EDIFICI AGRO-FORESTI, STALLI, RINNASCITA, ALTR. AGRIC.
  - EDIFICI CIVILI
  - EDIFICI IN COSTRUZIONE
  - EDIFICI DI CULTO
  - SERRA E CANTIERE STABILE
  - STABILIMENTO OPTICO
  - TENDONE PRESSOCASTATO
  - TORRELLA, PENNELLINA
  - TORRE, CAMPANILE, FARO
  - VASCA, ABBONERATOIO, CISTERNA, PISCINA



- C. Elementi del sistema naturale**
- Aree calanchi
  - Aree bioparcellari
- D. Reti di urbanizzazione primaria (PRG)**
- Depuratori
  - Acquedotto
  - Fognature
  - Illuminazione pubblica
  - Linee elettriche
  - Metanodotto

Il presente atto, composto di  
 n. \_\_\_\_\_ fogli di n. \_\_\_\_\_ fogli  
 è stato redatto all'originale.

2

3

|

|

|

|

|

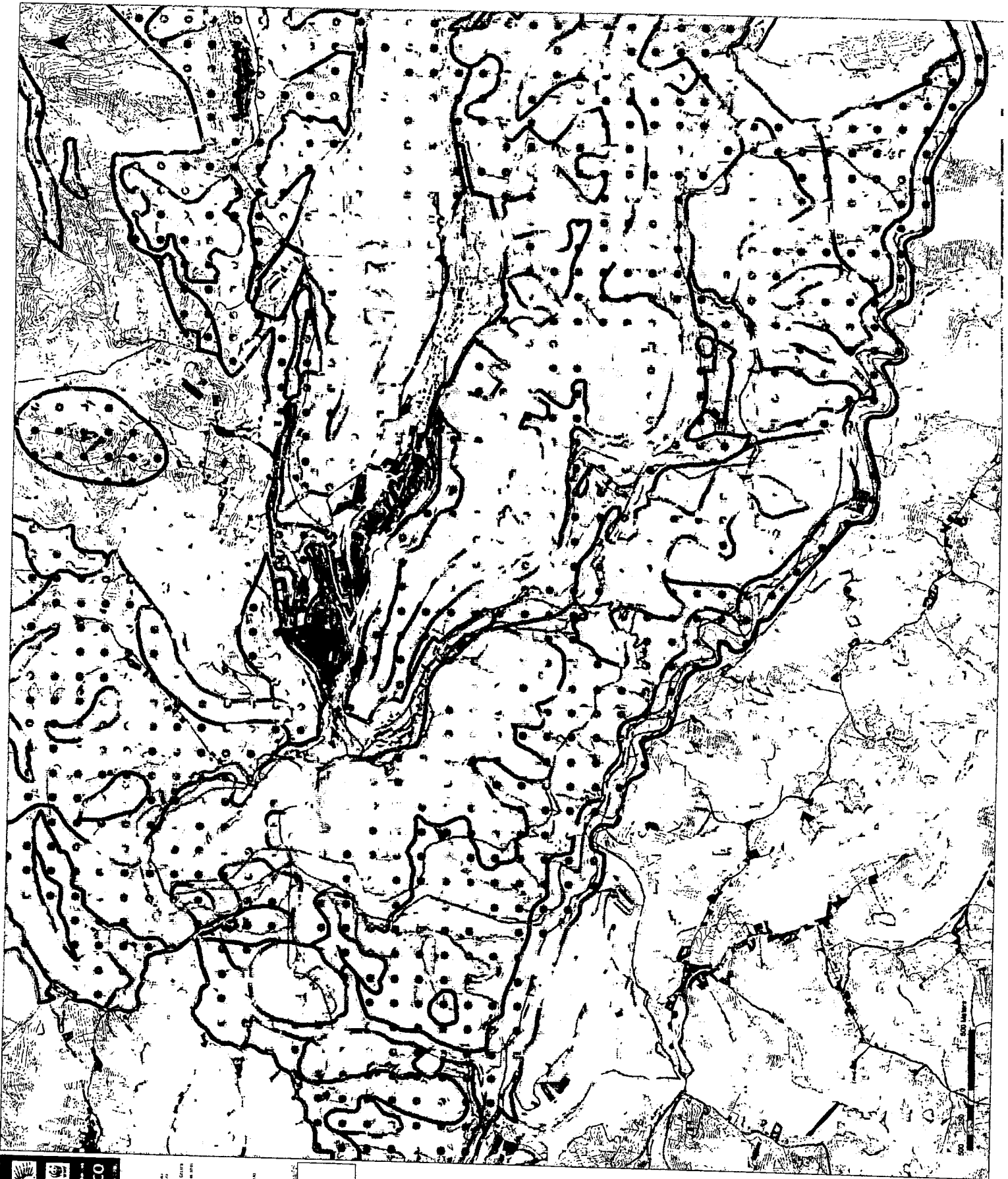

**PIANO DI ASSETTO NATURALISTICO**

Regione Toscana - Provincia di Arezzo - Comune di Arezzo

Prodotto dal Consorzio di Pianificazione Territoriale del Comune di Arezzo

Autore: Studio di Architettura e Urbanistica - Arezzo

Scala: 1:10.000

Prodotto nel 2004

**PROGETTO DEBENTIVO**

**Vincoli soprordinati (PRG) b.1.6**

**A. Disposizioni amministrative**

- Confine comunale di Arezzo
- SIC Arezzo
- Rete dei canali di Arezzo
- Piano agricolo del grappolo dei Colanichi di Arezzo
- Area di rispetto PAN attuale

**B. Elementi del sistema naturale**

- Arencioni
- Vincoli litogeologici
- Zone sismologiche L.1089/99
- Piano Regionale Paesistico (del 2004)

**C. Vincoli**

- Vincoli litogeologici
- Zone sismologiche L.1089/99
- Piano Regionale Paesistico (del 2004)

**D. Area a rischio (PAI)**

- r1 - rischio moderato
- r2 - rischio medio
- r3 - rischio elevato
- r4 - rischio molto elevato

Consiglio Regionale Toscana

Consiglio Provinciale Arezzo

Consiglio Comunale Arezzo

Consorzio di Pianificazione Territoriale del Comune di Arezzo

Studio di Architettura e Urbanistica - Arezzo

Scala: 1:10.000

Prodotto nel 2004

Il presente atto, composto di n. \_\_\_\_\_ pagine, è stato redatto in originale.

Il presente atto, composto di n. \_\_\_\_\_ pagine, è stato redatto in originale.

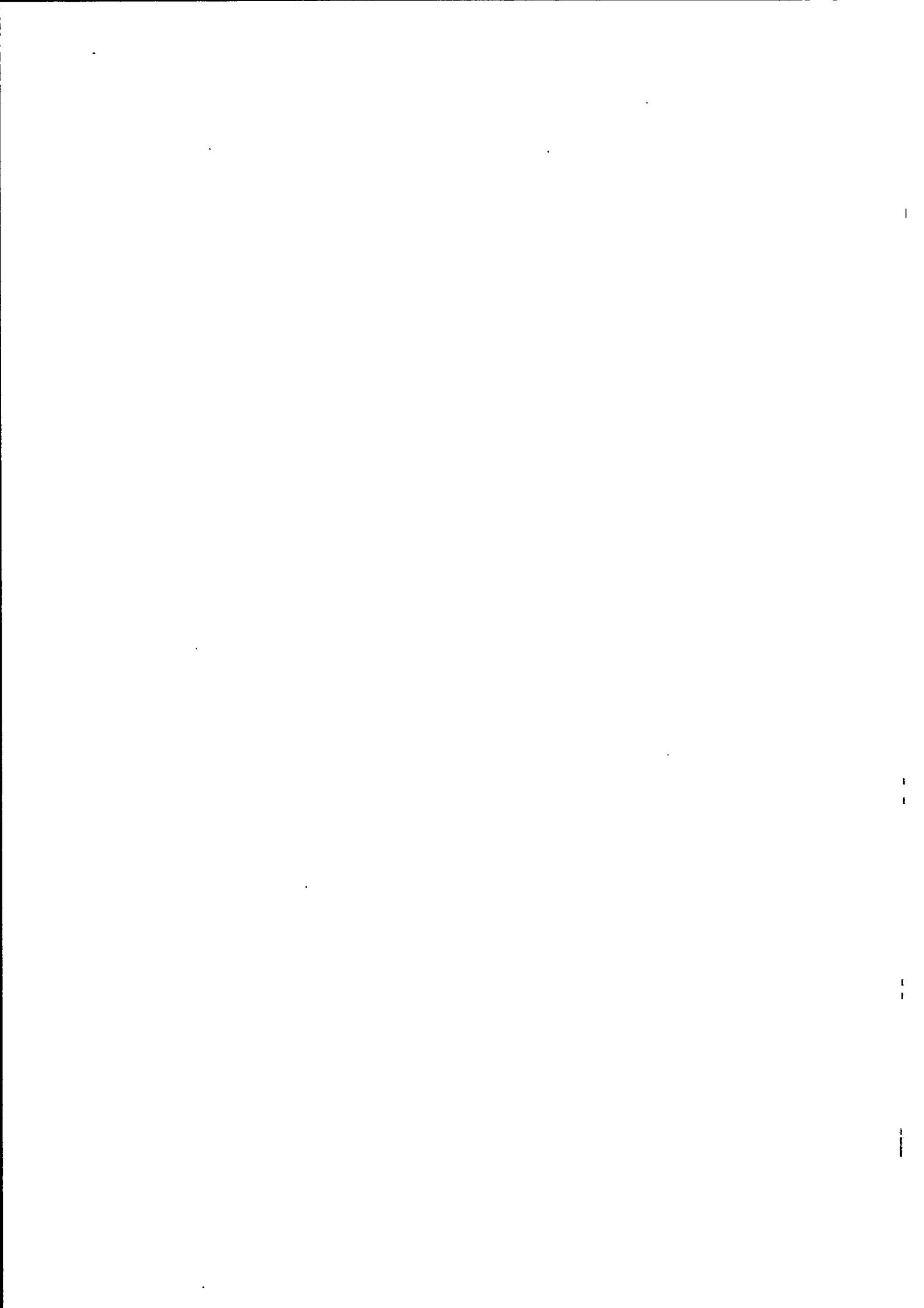

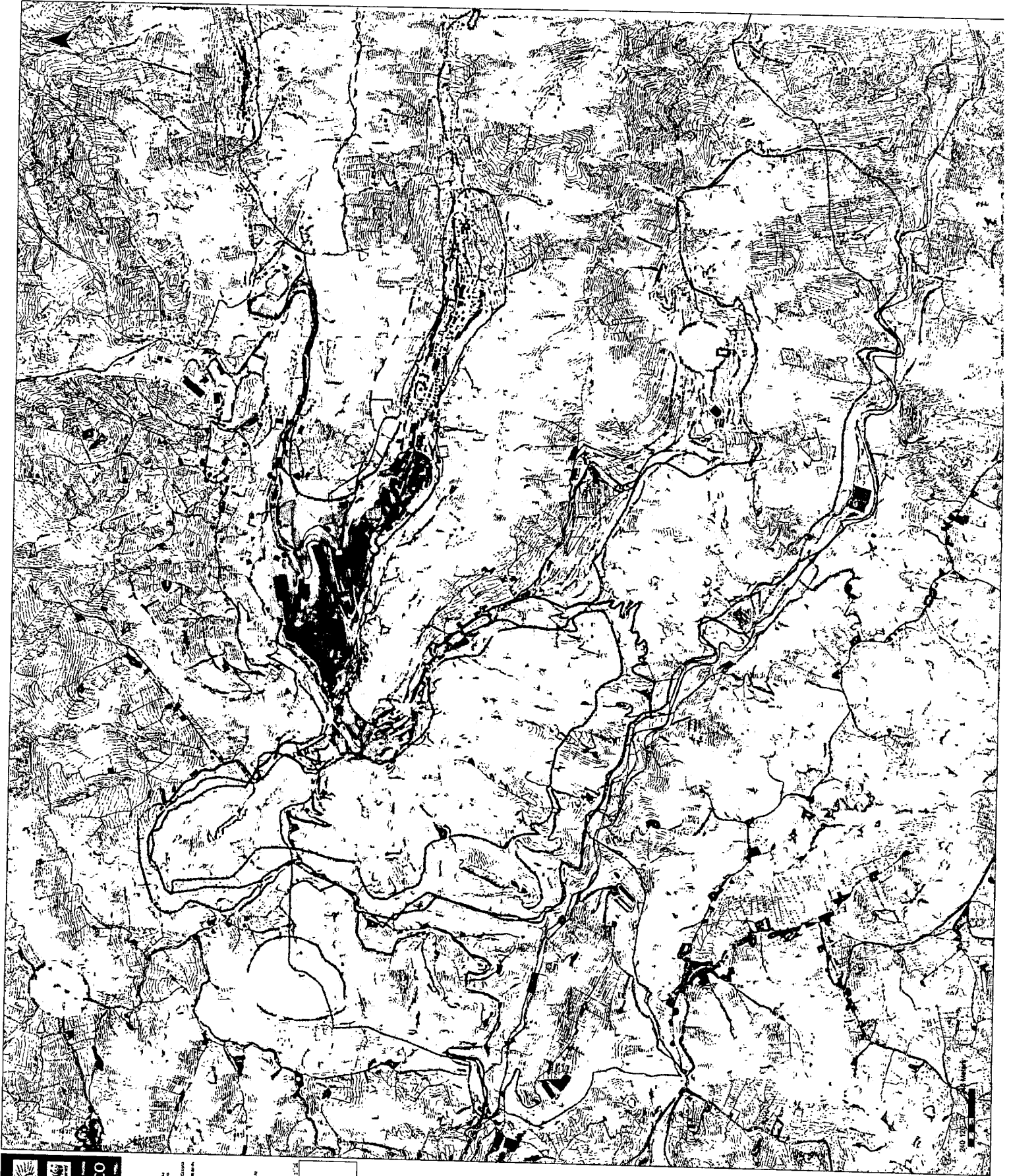

**PIANO DI ASSETTO NATURALISTICO**  
1:50.000

**REGIO EMILIA ROMAGNA**  
 REGIONE EMILIA ROMAGNA  
 PROVINCIA DI BOLOGNA  
 COMUNE DI CALACCHI DI ALZI

**PROGETTO**  
 Studio di fattibilità e progettazione del Piano di Assetto Naturalistico del Comune di Calacchi di Alzi.

**PROGETTISTI**  
 Studio di architettura e paesaggio urbano  
 Via S. Maria 10, 40138 Bologna, Italia  
 Tel. 051/263111 - Fax 051/263112  
 www.studioar.it

**PROGETTO**  
 Studio di architettura e paesaggio urbano  
 Via S. Maria 10, 40138 Bologna, Italia  
 Tel. 051/263111 - Fax 051/263112  
 www.studioar.it

**PROGETTO**  
 Studio di architettura e paesaggio urbano  
 Via S. Maria 10, 40138 Bologna, Italia  
 Tel. 051/263111 - Fax 051/263112  
 www.studioar.it

**PROGETTO**  
 Studio di architettura e paesaggio urbano  
 Via S. Maria 10, 40138 Bologna, Italia  
 Tel. 051/263111 - Fax 051/263112  
 www.studioar.it

**PROGETTO**  
 Studio di architettura e paesaggio urbano  
 Via S. Maria 10, 40138 Bologna, Italia  
 Tel. 051/263111 - Fax 051/263112  
 www.studioar.it

**PROGETTO**  
 Studio di architettura e paesaggio urbano  
 Via S. Maria 10, 40138 Bologna, Italia  
 Tel. 051/263111 - Fax 051/263112  
 www.studioar.it

**Carta delle attrezzature e delle proprietà pubbliche**  
**b.1.7**  
 Scala 1:10.000

- A. Dispositivi amministrativi**
- Contorno comunale di Alzi
  - Sito di interesse comunitario (SIC)
  - Riserva dei calcinoli di Alzi
  - Perimetro del podere dei Calacchi di Alzi
  - Area di rispetto PAN attuale
- B. Microtopografia**
- Contorni prevalenti del costruito
  - Alti
  - Basse
  - Barre
  - Capanni, Strutture Piccola
  - Capanni Piccola
  - Chimie
  - Edifici Agro-Foresti, Stalle, Rimesse, Altri, Agrif.
  - Edifici Civili
  - Edifici in Costruzione
  - Edifici Culto
  - Biera e Carattere Stabile
  - Stabilimento Opificio
  - Tenione Presanzato
  - Telle, Perilline
  - Torre, Campello, Faro
  - Vesci, Abbarcatoio, Chiamo, Pichia

- C. Attrezzature e proprietà pubbliche**
- Parcheggi
  - SA attrezzature pubbliche di int. generale
  - SB servizi privati di int. pubbl.
  - SC verde pubblico
  - SD aree di protezione civile
  - SE aree tecnologiche
  - SF verde privato
  - GA spazi pubblici mobilità
  - GB infrastrutture treno, e telec.
  - GC aree di rispetto stradale
  - GD stazioni di servizio carb.
  - GA Area orientale
  - GF verde di tutela
  - Strade di progetto

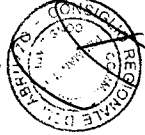

Il presente atto composto di  
 n. \_\_\_\_\_ fogli e di \_\_\_\_\_ fasci  
 è conforme all'originale.

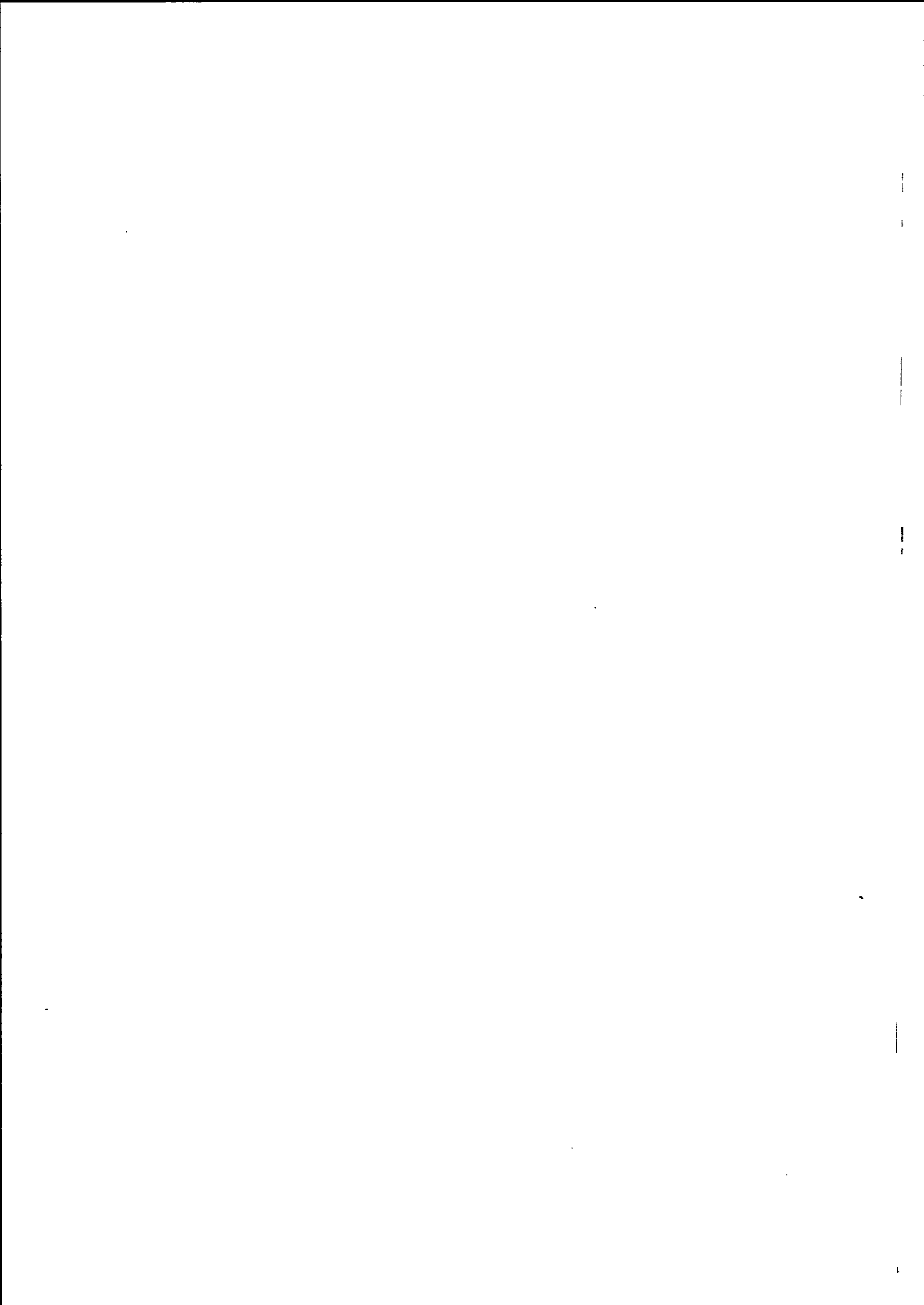



PROGETTO DEFINITIVO

Scala 1:8.000

Carta del patrimonio culturale **b.1.8**

- A. Dispositivi amministrativi**
- Contorno del comune di Atri
  - Sito di interesse comunitario (SIC)
  - Riserva dei Calanchi di Atri
  - Parco agricolo del geotipo dei Calanchi di Atri
  - Area di rispetto PAN attuale

- B. Morfologia ed usi prevalenti del costruito**
- Atri
  - Baracca, Capanna, Struttura Precaria
  - Cablog Elettrica
  - Cimilago
  - Edificio Agro-Forest, Stalla, Rimesa, Att. Agric.
  - Edificio Civile
  - Edificio in Costruzione
  - Edificio di Culto
  - Serra a Carattere Stabile
  - Stabilimento Opificio
  - Tendone Presaturizzato
  - Tettola, Perenna
  - Torre, Campanile, Faro
  - Vasca, Abbeveratoio, Cisterna, Piscina

- C. Elementi del patrimonio culturale**
- Patrimonio culturale  
(il numero rimanda alla scheda analitica contenuta nel documento Al.1 - Patrimonio culturale - Schede)
- |                      |                                      |
|----------------------|--------------------------------------|
| 1- Fonte Ancillara   | 14- Grotta dei Saraceni              |
| 2- Fonte Argentina   | 15- Grotta delle Ripe                |
| 3- Fonte Boschetto   | 16- La Grotta                        |
| 4- Fonte Bracciata   | 17- Necropoli Casale                 |
| 5- Fonte Canale      | 18- Necropoli Colle della Giuettella |
| 6- Fonte Caprafico   | 19- Necropoli Pretrara               |
| 7- Fonte Cherubini   | 20- Montaliquidi                     |
| 3- Fonte Fontacciano | 21- Pietra di San Paolo              |
| 3- Fonte Fontocchio  | 22- Pozzo di San Patrizio            |
| 0- Fonte Pila        | 23- Teatro Romano                    |
| 1- Fonte Sant'Ilario | 24- Torrione Romano                  |
| 2- Fonte Straga      | 25- Cisterna Romana                  |
| 3- Fonte Torhese     | 26- Cisterna Romana                  |

**D. Complessi rurali ad elevato valore storico**

■ Complesso rurale ad elevato valore storico  
(il numero rimanda alla scheda analitica contenuta nel documento Al.3 - Patrimonio edilizio della Riserva - Schede)

Il presente atto, composto di n. \_\_\_\_\_ fogli, è stato redatto in \_\_\_\_\_ copie originali, delle quali \_\_\_\_\_ copie sono state consegnate a \_\_\_\_\_ e \_\_\_\_\_.

*[Signature]*

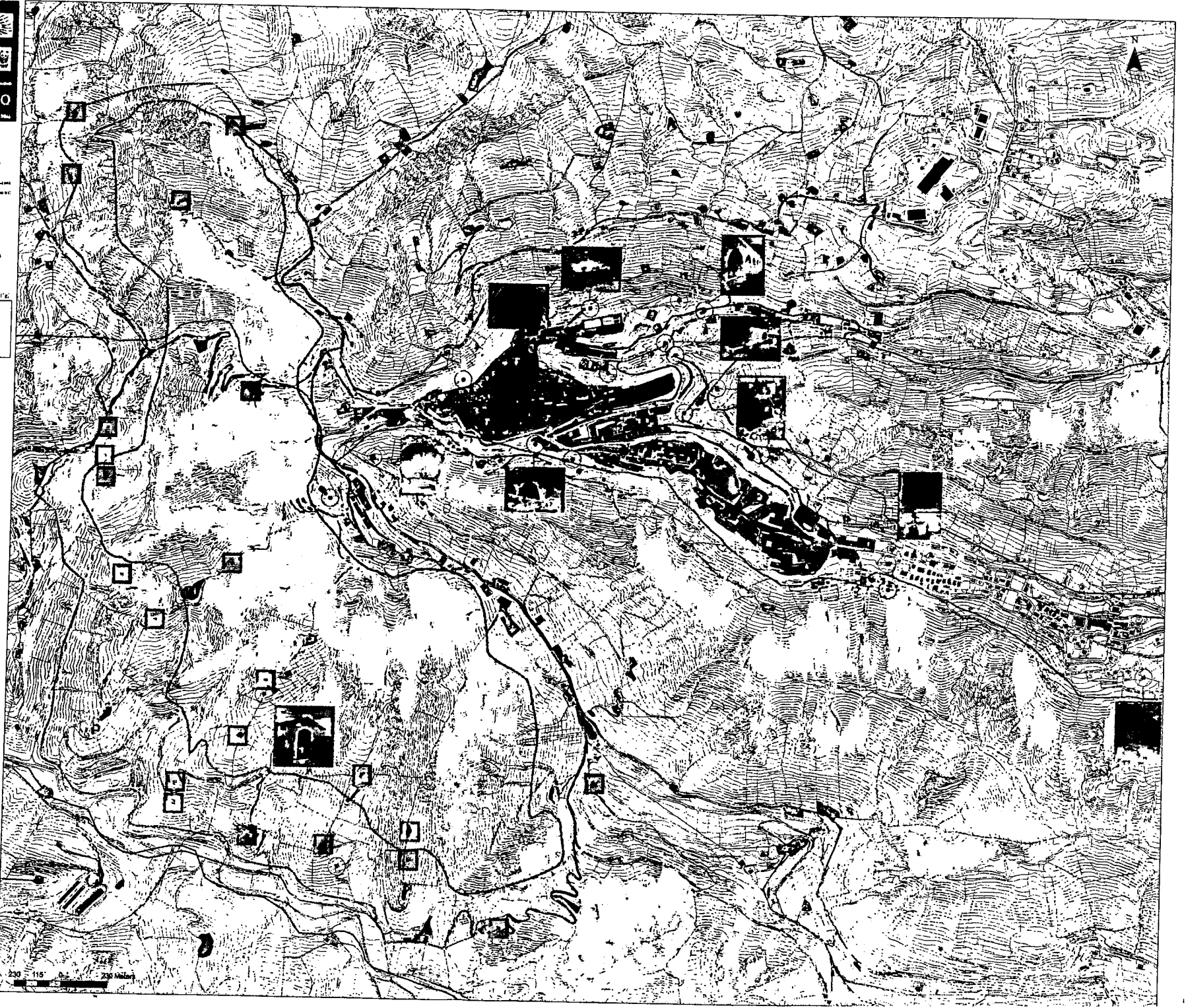

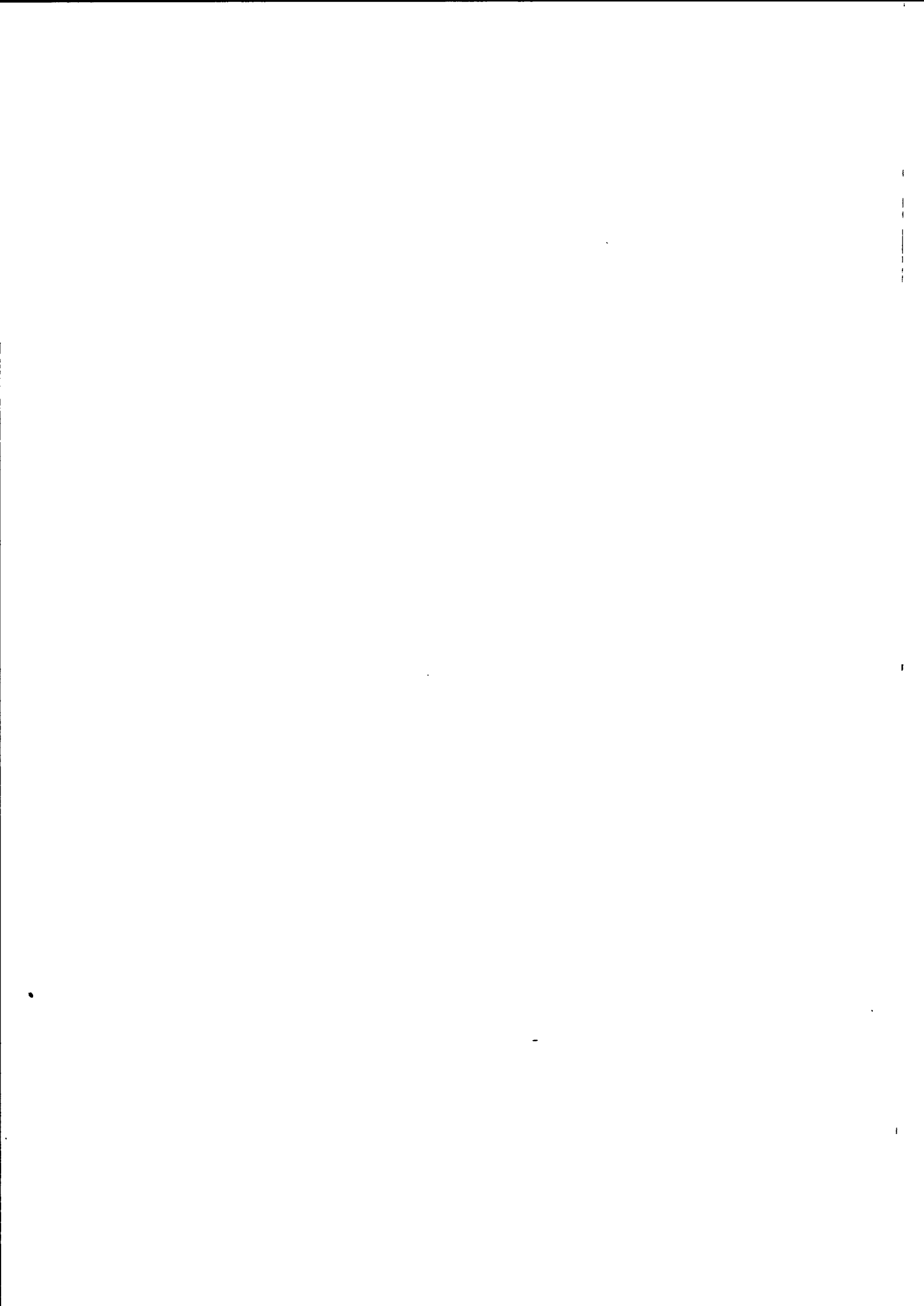









**PIANO DI ASSETTO NATURALISTICO**

Scalatura 1:50000

PROGETTO DEFINITIVO

Scalatura 1:50.000

**b.1.10**

Carta del patrimonio edilizio rurale  
Identificazione

**A. Dispositivi amministrativi**

- Contine comunali di AII
- SIC AII
- Riserve dei Carabinieri di AII

**B. Idrografia**

- Confluenza in fiume
- Spiccioli di fiume

**C. Infrastrutture**

- SP n. 1
- SP n. 2
- SP n. 2/A
- SP n. 2/B
- SP n. 2/C
- SP n. 2/D
- SP n. 2/E
- SP n. 2/F
- SP n. 2/G
- SP n. 2/H
- SP n. 2/I
- SP n. 2/J
- SP n. 2/K
- SP n. 2/L
- SP n. 2/M
- SP n. 2/N
- SP n. 2/O
- SP n. 2/P
- SP n. 2/Q
- SP n. 2/R
- SP n. 2/S
- SP n. 2/T
- SP n. 2/U
- SP n. 2/V
- SP n. 2/W
- SP n. 2/X
- SP n. 2/Y
- SP n. 2/Z

**D. Monumenti e usi prevalenti del territorio**

- Altare
- Baracca, Capanna, Strutturazione Precaria
- Cabine Elettriche
- Cimitero
- Edificio Agro-Foresti, Stalla, Rimessa, Altr. Agric.
- Edificio Civile
- Edificio in Costruzione
- Edificio di Culto
- Serra e Carattere Stabile
- Stabilimento Opificio
- Tendone Pressurizzato
- Torcia, Penultima
- Torre, Campanile, Firo
- Vasca, Abbeveratoio, Cisterna, Piscina

**E. Culture agricole di pregio**

- Frutteto
- Oliveto
- Vigneto

Complessi rurali oggetto di indagine  
(il numero rinviato alla scheda analitica contenuta nel documento AII.3 - Patrimonio edilizio della Riserva - Scheda)

PROGETTO DEFINITIVO

Scalatura 1:50.000

**b.1.10**

Carta del patrimonio edilizio rurale  
Identificazione

**A. Dispositivi amministrativi**

- Contine comunali di AII
- SIC AII
- Riserve dei Carabinieri di AII

**B. Idrografia**

- Confluenza in fiume
- Spiccioli di fiume

**C. Infrastrutture**

- SP n. 1
- SP n. 2
- SP n. 2/A
- SP n. 2/B
- SP n. 2/C
- SP n. 2/D
- SP n. 2/E
- SP n. 2/F
- SP n. 2/G
- SP n. 2/H
- SP n. 2/I
- SP n. 2/J
- SP n. 2/K
- SP n. 2/L
- SP n. 2/M
- SP n. 2/N
- SP n. 2/O
- SP n. 2/P
- SP n. 2/Q
- SP n. 2/R
- SP n. 2/S
- SP n. 2/T
- SP n. 2/U
- SP n. 2/V
- SP n. 2/W
- SP n. 2/X
- SP n. 2/Y
- SP n. 2/Z

**D. Monumenti e usi prevalenti del territorio**

- Altare
- Baracca, Capanna, Strutturazione Precaria
- Cabine Elettriche
- Cimitero
- Edificio Agro-Foresti, Stalla, Rimessa, Altr. Agric.
- Edificio Civile
- Edificio in Costruzione
- Edificio di Culto
- Serra e Carattere Stabile
- Stabilimento Opificio
- Tendone Pressurizzato
- Torcia, Penultima
- Torre, Campanile, Firo
- Vasca, Abbeveratoio, Cisterna, Piscina

**E. Culture agricole di pregio**

- Frutteto
- Oliveto
- Vigneto

Complessi rurali oggetto di indagine  
(il numero rinviato alla scheda analitica contenuta nel documento AII.3 - Patrimonio edilizio della Riserva - Scheda)

**Il presente atto, composto di n. \_\_\_\_\_ fogli, è stato redatto in duplice copia e conterrà l'originale. Si dichiara che il presente è conforme all'originale.**

PROV. DI ...

...

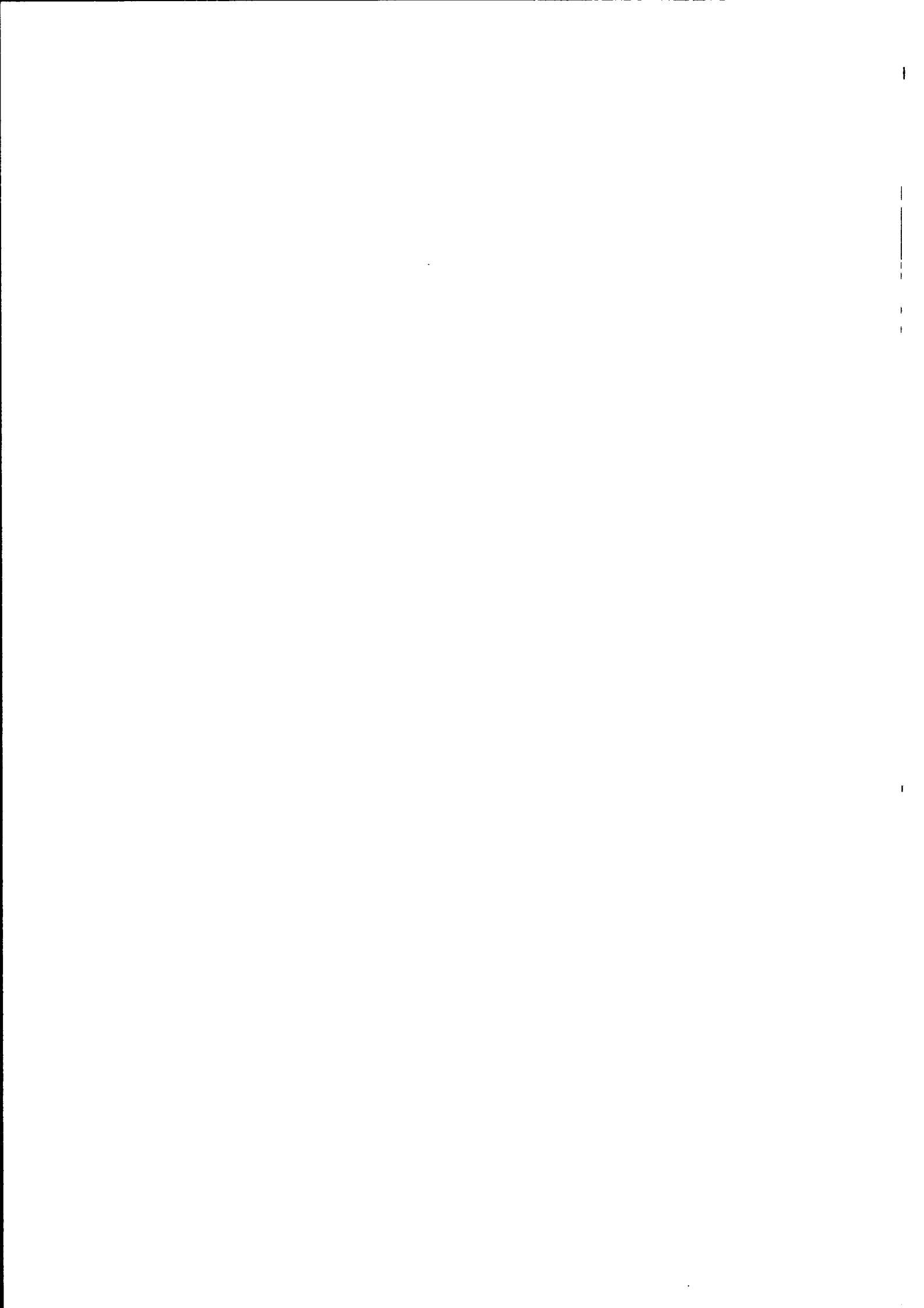



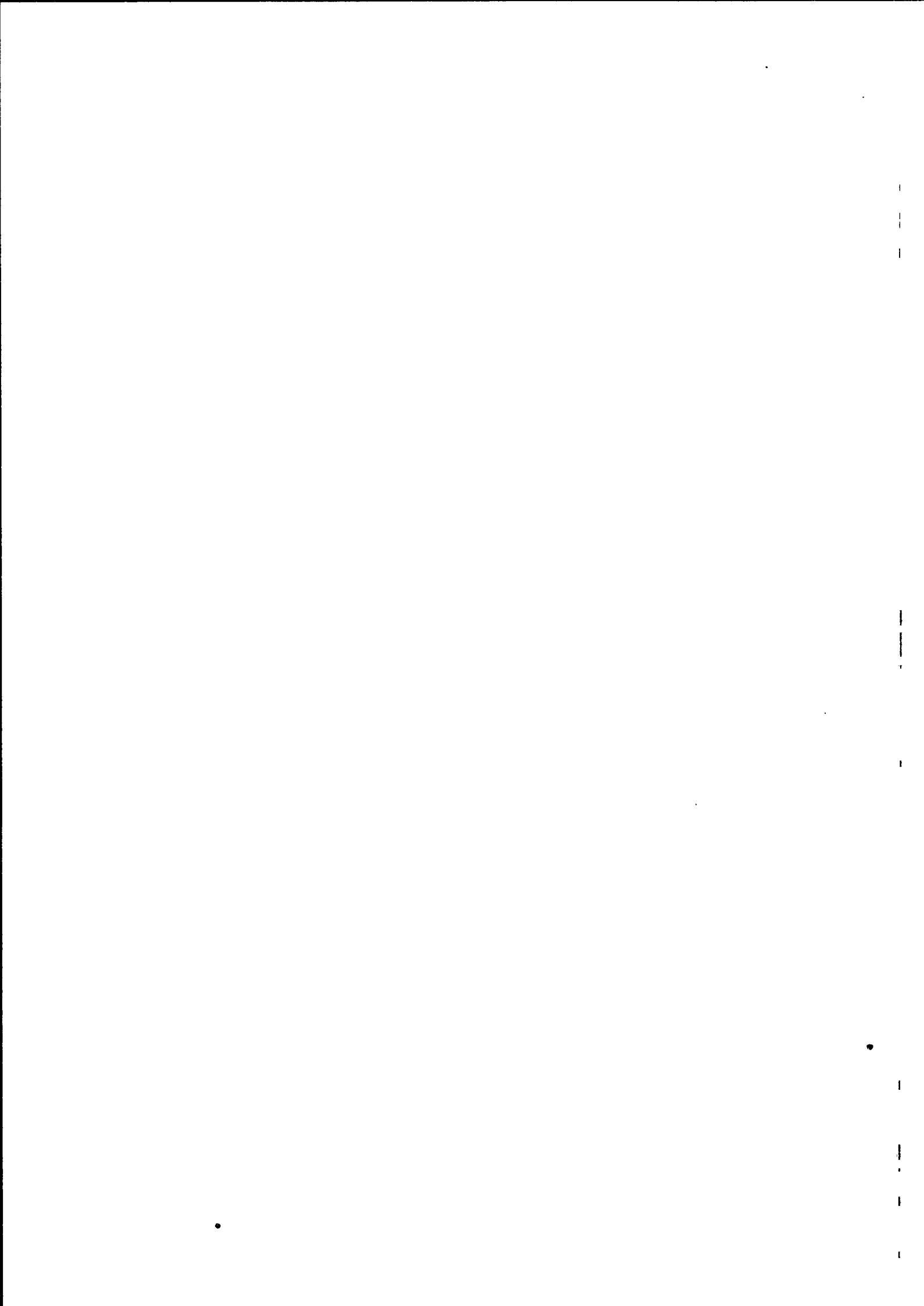





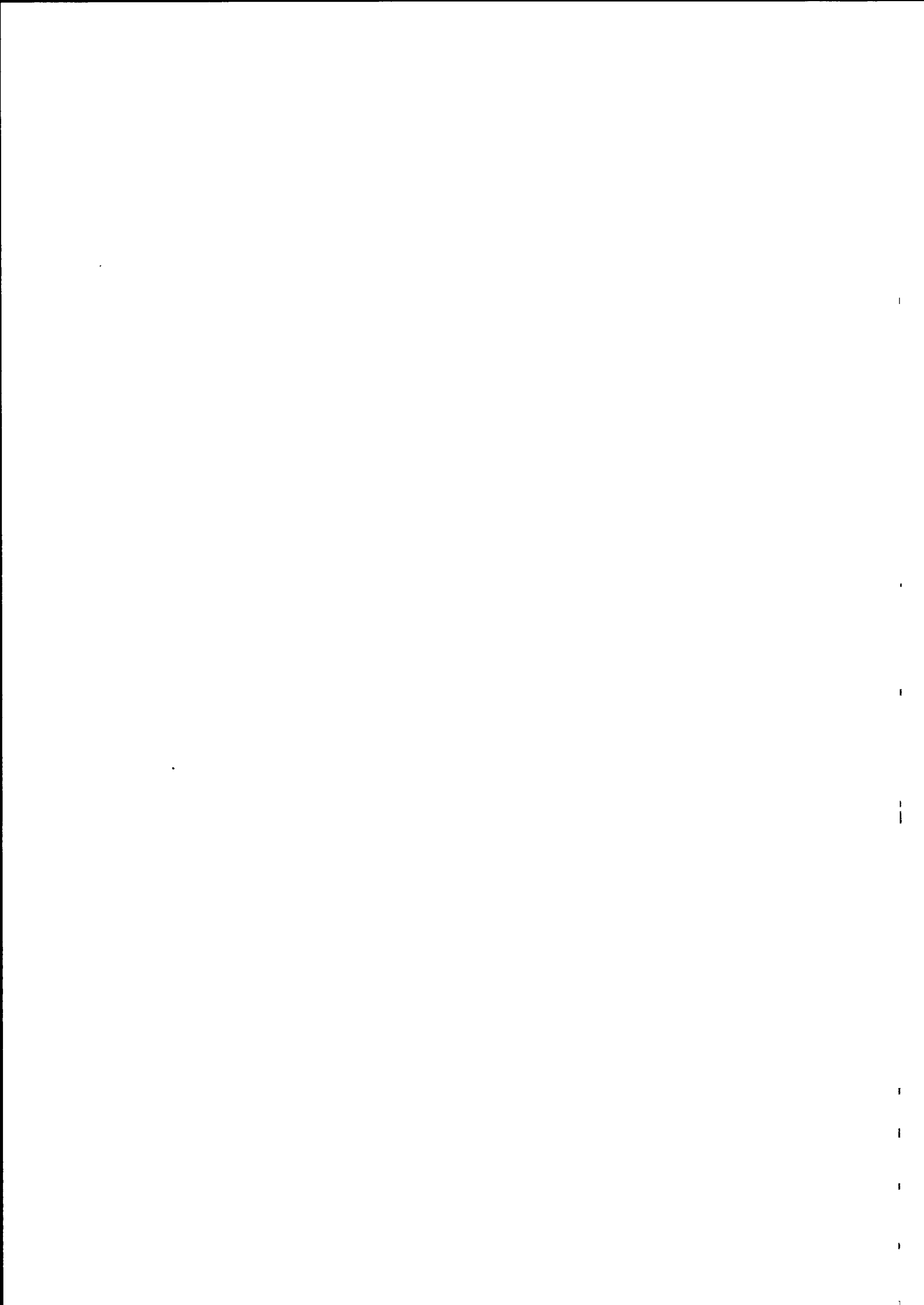





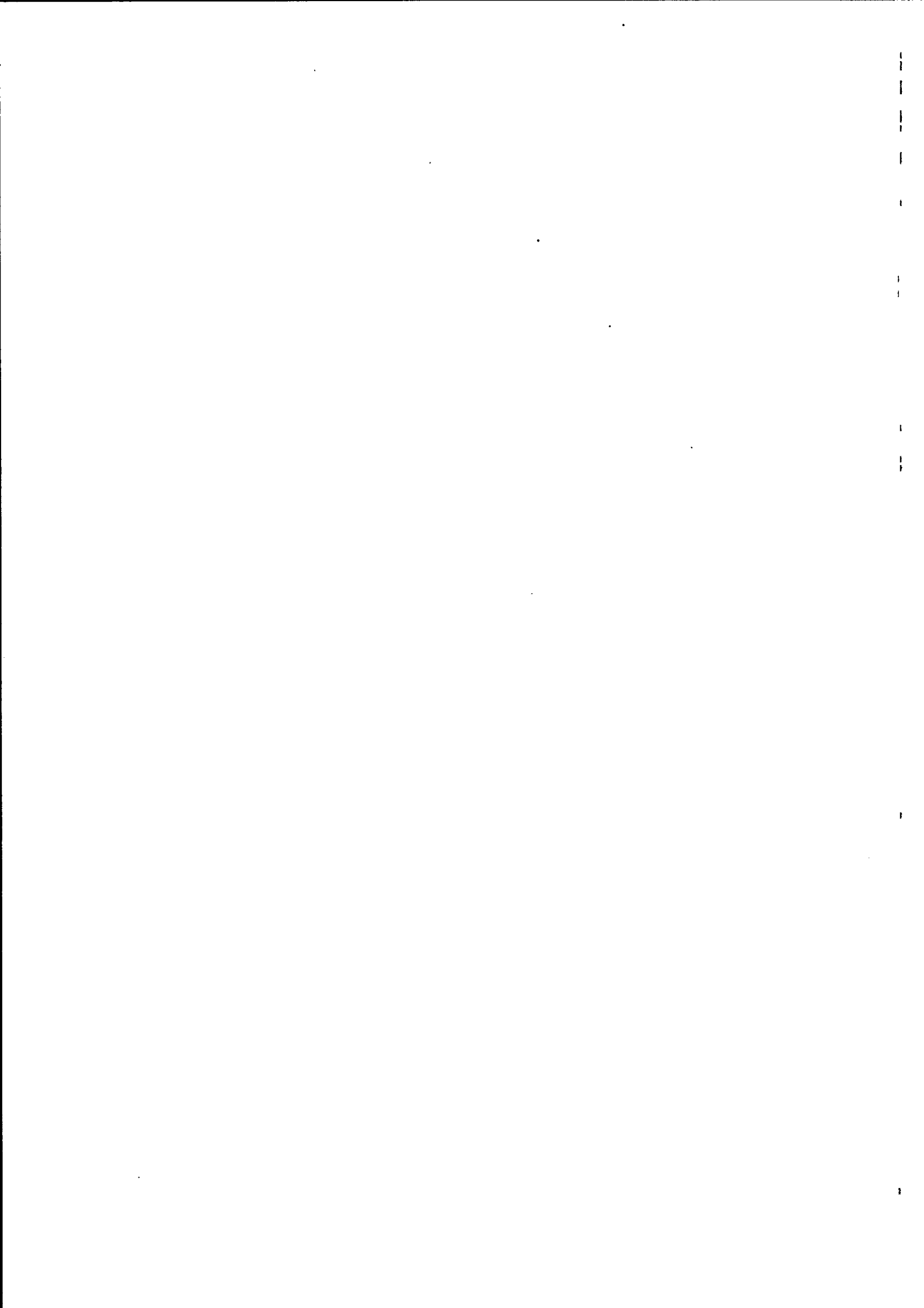

**Piano di Assetto Naturalistico (LR n. 30/96)**

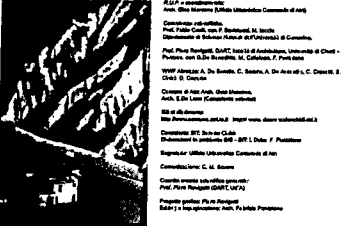

*(Small text, likely credits or technical details, mostly illegible due to high contrast)*

PROGETTO DEFINITIVO  
 Date: Approvato: Scale: S. C.

Titolo elaborato: Numero: **b.1.14**

LEGENDA

Il presente atto, composto di n. ... pagine, è stato approvato dalla Giunta Regionale d'Abruzzo.

