

Il presente atto, composto di n. \_\_\_\_\_ fogli, facciate e \_\_\_\_\_ pagine, costituisce l'assetto attuale della Riserva n. \_\_\_\_\_ b.2.1

- A. Spazi naturali protetti**
- Parco speciale del Comune di (PT)
  - Parco Naturale Regionale (PNR)
  - Centro storico e di interesse storico-artistico
  - Monumento nazionale del Risparmio (MNR)
  - Monumento nazionale del Risparmio (MNR)
  - Monumento nazionale del Risparmio (MNR)

- B. Spazi naturali protetti**
- Parco speciale del Comune di (PT)
  - Parco Naturale Regionale (PNR)
  - Centro storico e di interesse storico-artistico
  - Monumento nazionale del Risparmio (MNR)
  - Monumento nazionale del Risparmio (MNR)
  - Monumento nazionale del Risparmio (MNR)

- C. Spazi naturali protetti**
- Parco speciale del Comune di (PT)
  - Parco Naturale Regionale (PNR)
  - Centro storico e di interesse storico-artistico
  - Monumento nazionale del Risparmio (MNR)
  - Monumento nazionale del Risparmio (MNR)
  - Monumento nazionale del Risparmio (MNR)

- D. Spazi naturali protetti**
- Parco speciale del Comune di (PT)
  - Parco Naturale Regionale (PNR)
  - Centro storico e di interesse storico-artistico
  - Monumento nazionale del Risparmio (MNR)
  - Monumento nazionale del Risparmio (MNR)
  - Monumento nazionale del Risparmio (MNR)

- E. Spazi naturali protetti**
- Parco speciale del Comune di (PT)
  - Parco Naturale Regionale (PNR)
  - Centro storico e di interesse storico-artistico
  - Monumento nazionale del Risparmio (MNR)
  - Monumento nazionale del Risparmio (MNR)
  - Monumento nazionale del Risparmio (MNR)

- F. Spazi naturali protetti**
- Parco speciale del Comune di (PT)
  - Parco Naturale Regionale (PNR)
  - Centro storico e di interesse storico-artistico
  - Monumento nazionale del Risparmio (MNR)
  - Monumento nazionale del Risparmio (MNR)
  - Monumento nazionale del Risparmio (MNR)

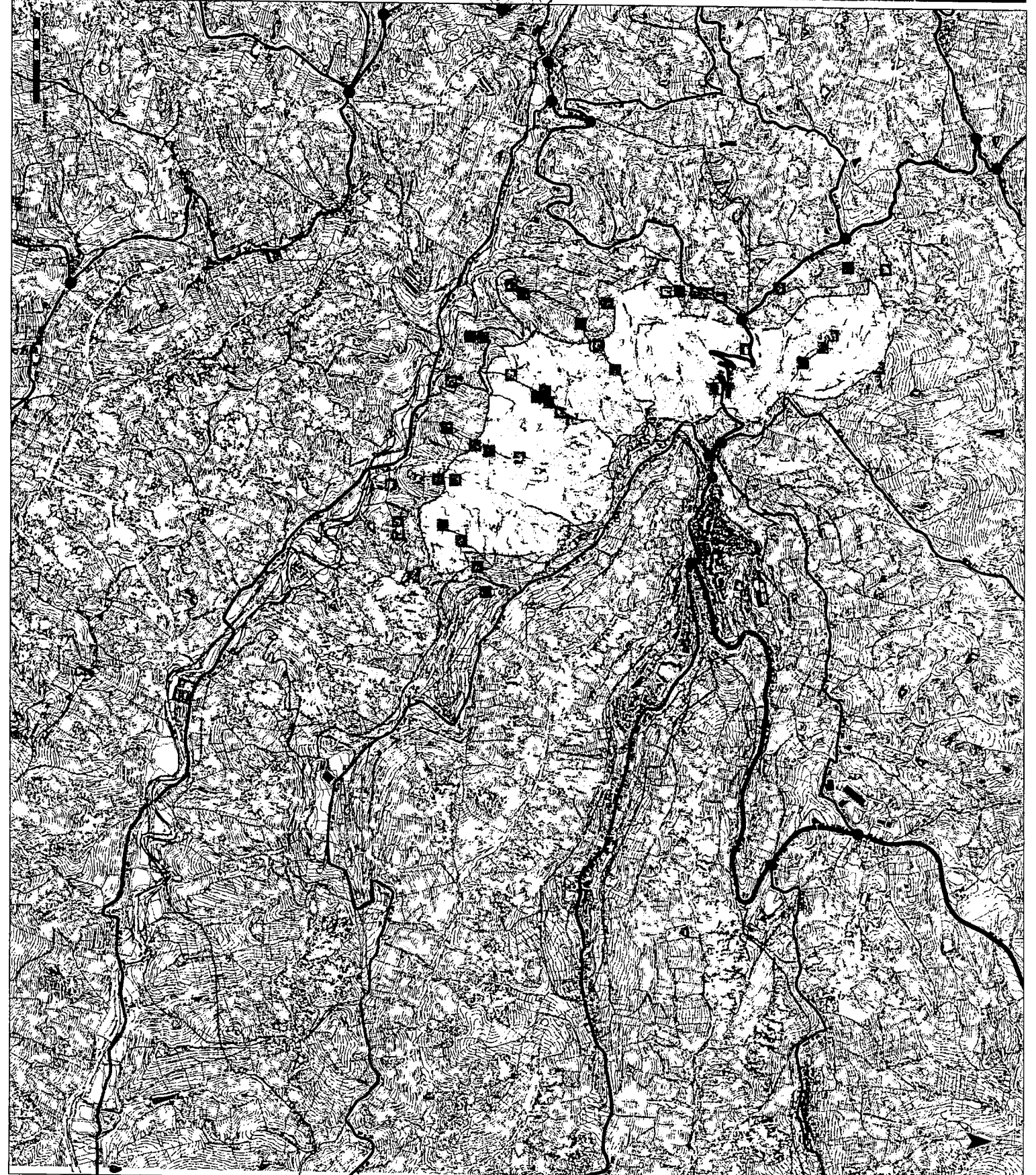

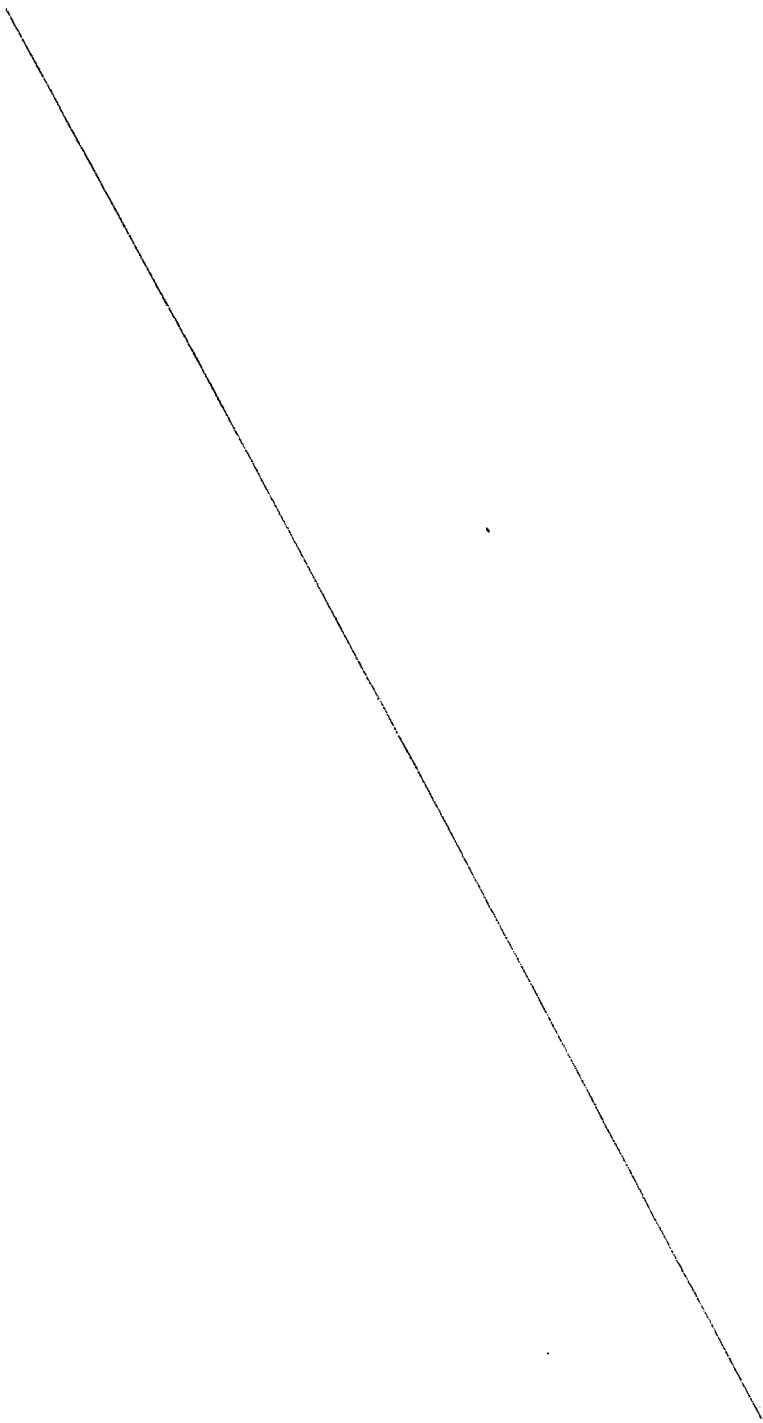



**PIANO DI ASSETTO NATURALISTICO**



Comune di **Alghero**, composto di  
N. **1000** abitanti, in fac-  
ciata e circoscritte in originale.  
**Confini della Riserva: b.2.2**



- 1. Dispositivi amministrativi**
- Piano regolatore del Comune
  - S.C. del Comune
  - Comune circoscritto in fac-  
ciata
  - Comune circoscritto in origi-  
nale
  - Comune circoscritto in origi-  
nale
  - Comune circoscritto in origi-  
nale

- 2. Dispositivi amministrativi**
- Piano regolatore del Comune
  - S.C. del Comune
  - Comune circoscritto in fac-  
ciata
  - Comune circoscritto in origi-  
nale
  - Comune circoscritto in origi-  
nale
  - Comune circoscritto in origi-  
nale

**3. Dispositivi amministrativi**

- 4. Dispositivi amministrativi**
- Piano regolatore del Comune
  - S.C. del Comune
  - Comune circoscritto in fac-  
ciata
  - Comune circoscritto in origi-  
nale
  - Comune circoscritto in origi-  
nale
  - Comune circoscritto in origi-  
nale

- 5. Dispositivi amministrativi**
- Piano regolatore del Comune
  - S.C. del Comune
  - Comune circoscritto in fac-  
ciata
  - Comune circoscritto in origi-  
nale
  - Comune circoscritto in origi-  
nale
  - Comune circoscritto in origi-  
nale

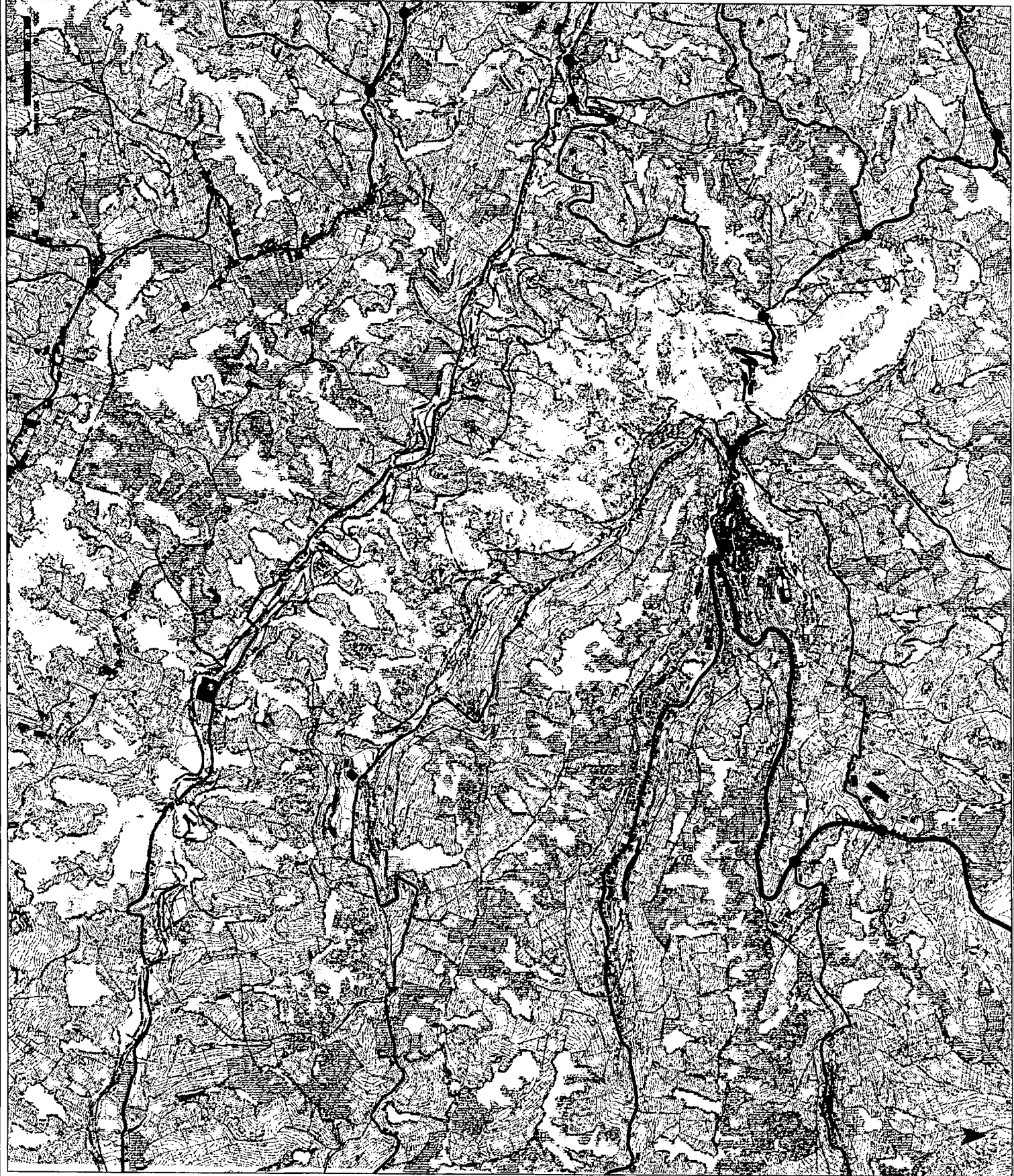

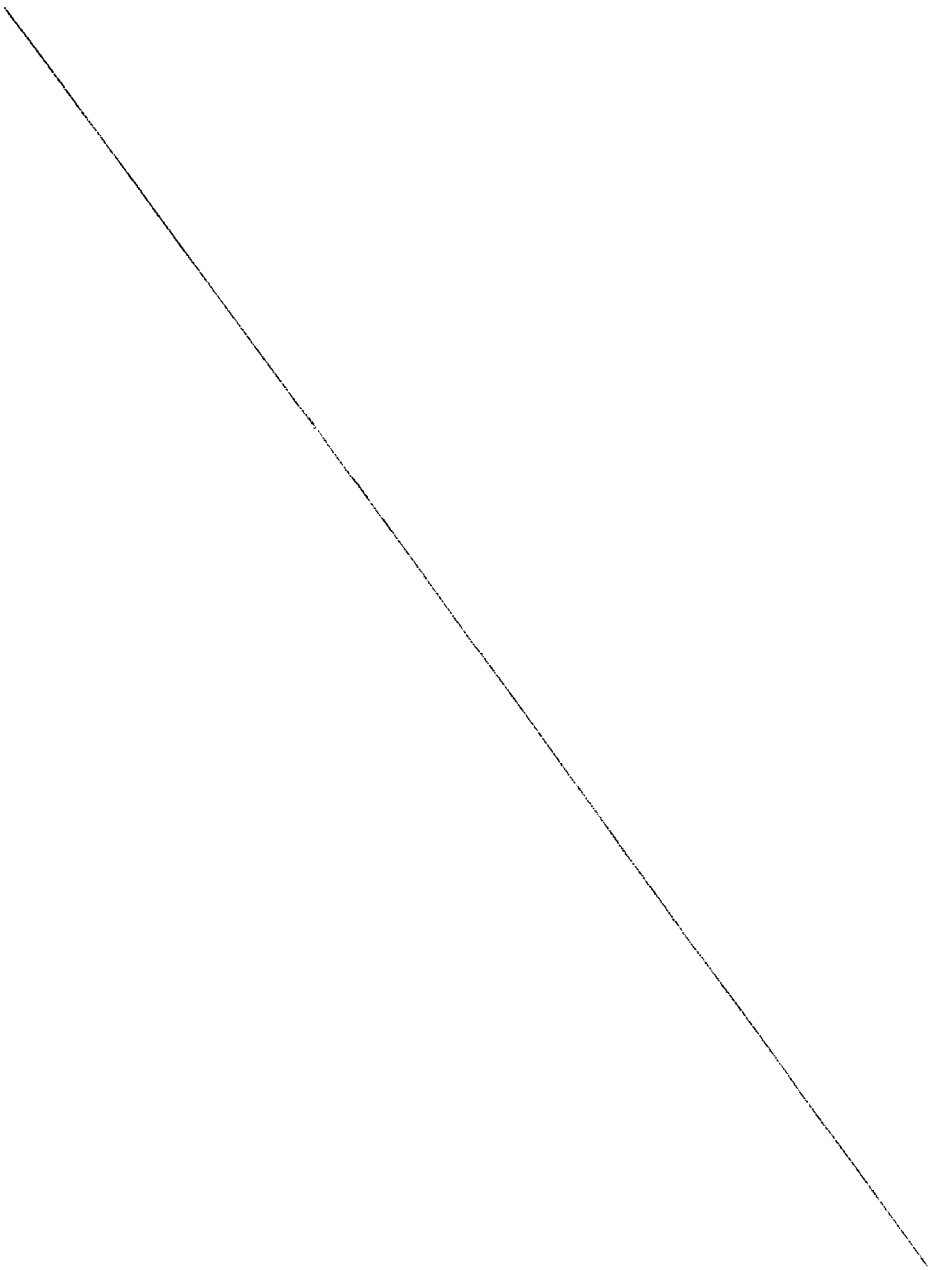



PIANO DI ASSETTO NATURALISTICO



Del 29 gennaio 2011

Il presente atto, composto di n. ... fascicoli e ... pagine, è stato deliberato in data 29/01/2011 dal Consiglio Provinciale n. 23



- Piano regolatore del Comune di ...
- S.C. ...
- ...
- ...
- ...
- ...

Redatto da ...

Approvato dal Consiglio Provinciale ...

Il Sindaco ...

Il Presidente del Consiglio Provinciale ...

Il Vice Presidente del Consiglio Provinciale ...

Il Segretario Provinciale ...

Il Presidente del Consiglio Comunale ...

Il Sindaco ...

Il Vice Sindaco ...

Il Segretario Comunale ...

Il Presidente del Consiglio Comunale ...

Il Sindaco ...

Il Vice Sindaco ...

Il Segretario Comunale ...

Il Presidente del Consiglio Comunale ...

Il Sindaco ...

Il Vice Sindaco ...

Il Segretario Comunale ...

Il Presidente del Consiglio Comunale ...

Il Sindaco ...

Il Vice Sindaco ...

Il Segretario Comunale ...

Il Presidente del Consiglio Comunale ...

Il Sindaco ...

Il Vice Sindaco ...

Il Segretario Comunale ...

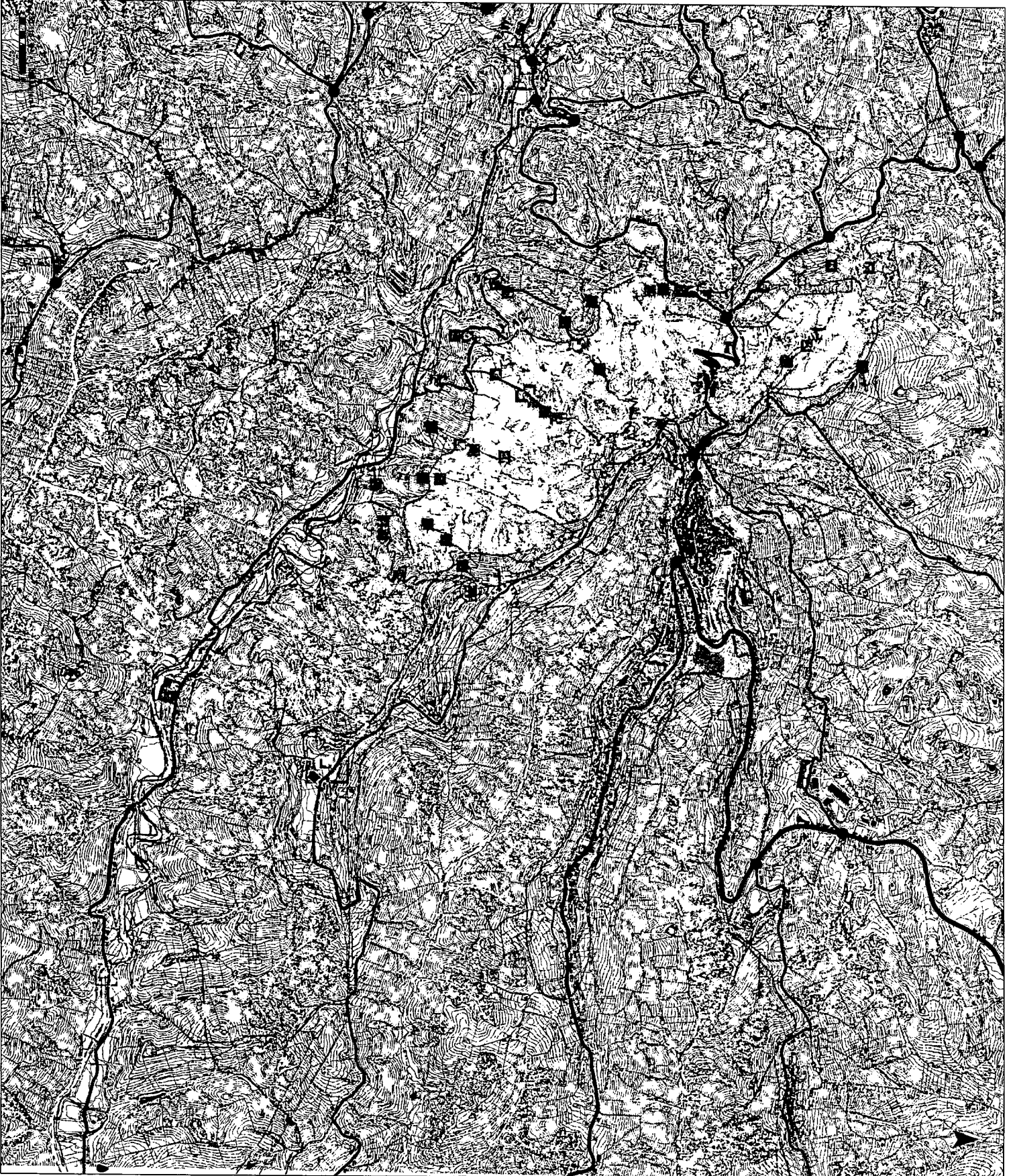

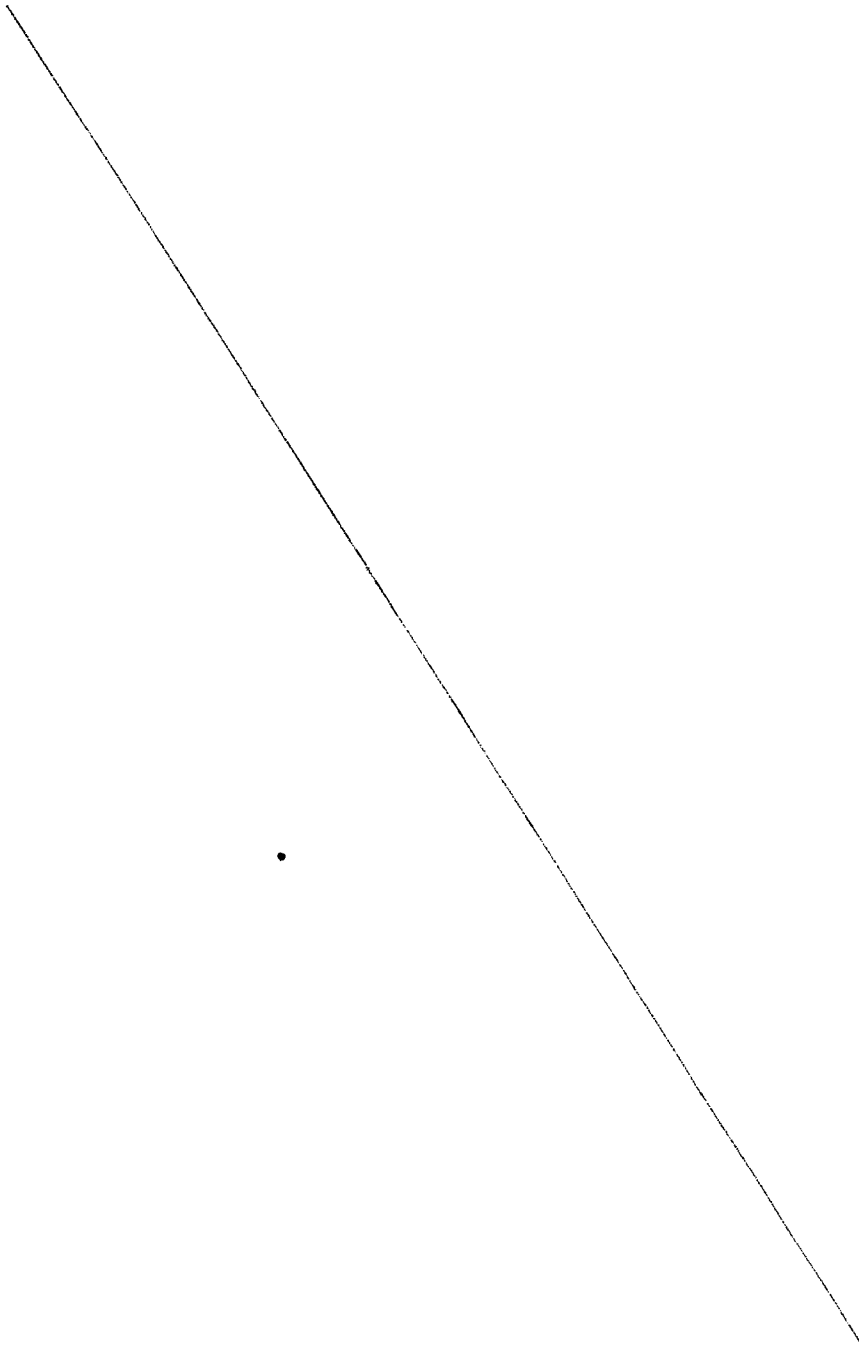



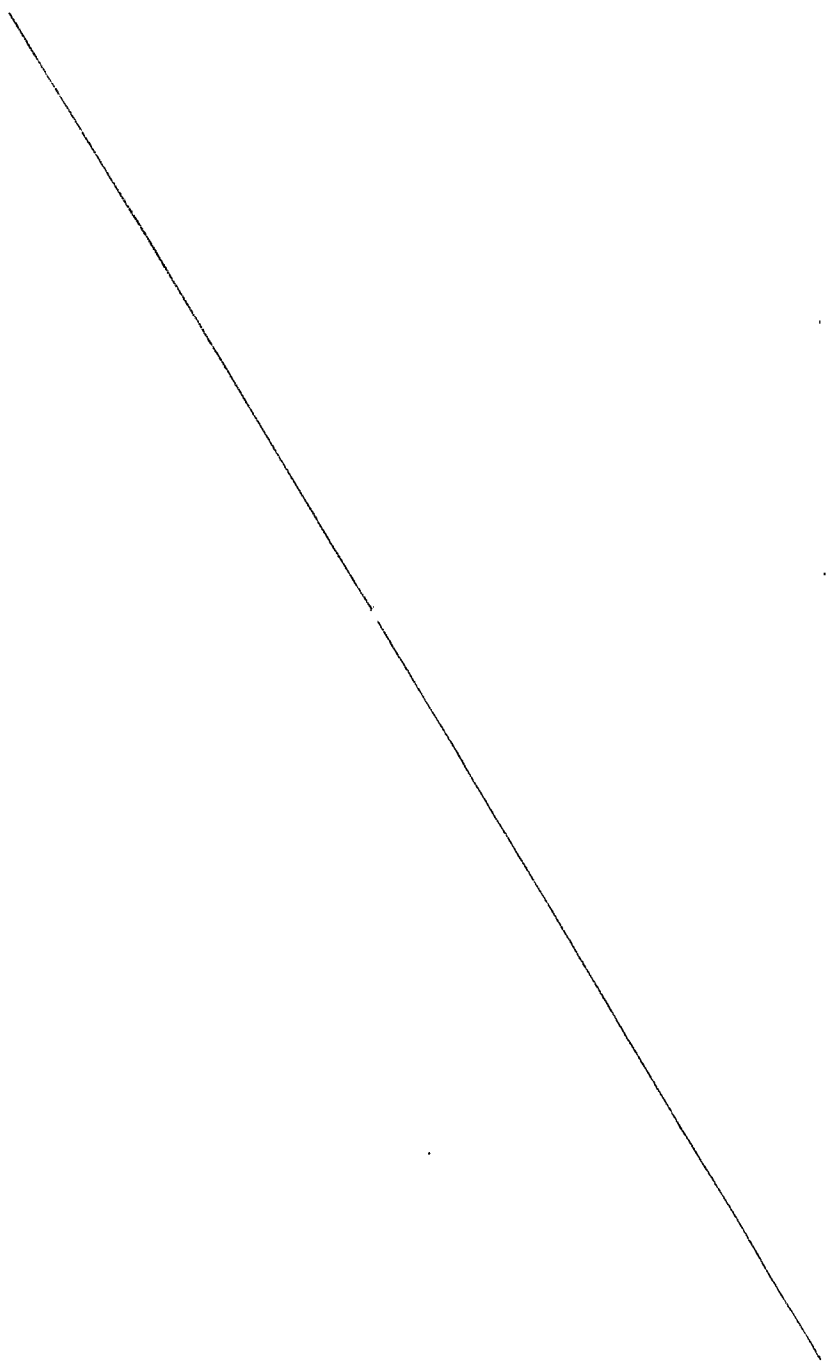





Il presente atto, composto di  
n. .... fasc.  
f. .... n. ....  
DIRETTORE REGIONALE  
b.2.5  
Visione d'insieme



1. Denominazione dell'opera  
2. Stato attuale  
3. Descrizione dell'opera  
4. Descrizione dell'opera  
5. Descrizione dell'opera  
6. Descrizione dell'opera  
7. Descrizione dell'opera  
8. Descrizione dell'opera  
9. Descrizione dell'opera  
10. Descrizione dell'opera  
11. Descrizione dell'opera  
12. Descrizione dell'opera  
13. Descrizione dell'opera  
14. Descrizione dell'opera  
15. Descrizione dell'opera  
16. Descrizione dell'opera  
17. Descrizione dell'opera  
18. Descrizione dell'opera  
19. Descrizione dell'opera  
20. Descrizione dell'opera  
21. Descrizione dell'opera  
22. Descrizione dell'opera  
23. Descrizione dell'opera  
24. Descrizione dell'opera  
25. Descrizione dell'opera  
26. Descrizione dell'opera  
27. Descrizione dell'opera  
28. Descrizione dell'opera  
29. Descrizione dell'opera  
30. Descrizione dell'opera  
31. Descrizione dell'opera  
32. Descrizione dell'opera  
33. Descrizione dell'opera  
34. Descrizione dell'opera  
35. Descrizione dell'opera  
36. Descrizione dell'opera  
37. Descrizione dell'opera  
38. Descrizione dell'opera  
39. Descrizione dell'opera  
40. Descrizione dell'opera  
41. Descrizione dell'opera  
42. Descrizione dell'opera  
43. Descrizione dell'opera  
44. Descrizione dell'opera  
45. Descrizione dell'opera  
46. Descrizione dell'opera  
47. Descrizione dell'opera  
48. Descrizione dell'opera  
49. Descrizione dell'opera  
50. Descrizione dell'opera  
51. Descrizione dell'opera  
52. Descrizione dell'opera  
53. Descrizione dell'opera  
54. Descrizione dell'opera  
55. Descrizione dell'opera  
56. Descrizione dell'opera  
57. Descrizione dell'opera  
58. Descrizione dell'opera  
59. Descrizione dell'opera  
60. Descrizione dell'opera  
61. Descrizione dell'opera  
62. Descrizione dell'opera  
63. Descrizione dell'opera  
64. Descrizione dell'opera  
65. Descrizione dell'opera  
66. Descrizione dell'opera  
67. Descrizione dell'opera  
68. Descrizione dell'opera  
69. Descrizione dell'opera  
70. Descrizione dell'opera  
71. Descrizione dell'opera  
72. Descrizione dell'opera  
73. Descrizione dell'opera  
74. Descrizione dell'opera  
75. Descrizione dell'opera  
76. Descrizione dell'opera  
77. Descrizione dell'opera  
78. Descrizione dell'opera  
79. Descrizione dell'opera  
80. Descrizione dell'opera  
81. Descrizione dell'opera  
82. Descrizione dell'opera  
83. Descrizione dell'opera  
84. Descrizione dell'opera  
85. Descrizione dell'opera  
86. Descrizione dell'opera  
87. Descrizione dell'opera  
88. Descrizione dell'opera  
89. Descrizione dell'opera  
90. Descrizione dell'opera  
91. Descrizione dell'opera  
92. Descrizione dell'opera  
93. Descrizione dell'opera  
94. Descrizione dell'opera  
95. Descrizione dell'opera  
96. Descrizione dell'opera  
97. Descrizione dell'opera  
98. Descrizione dell'opera  
99. Descrizione dell'opera  
100. Descrizione dell'opera

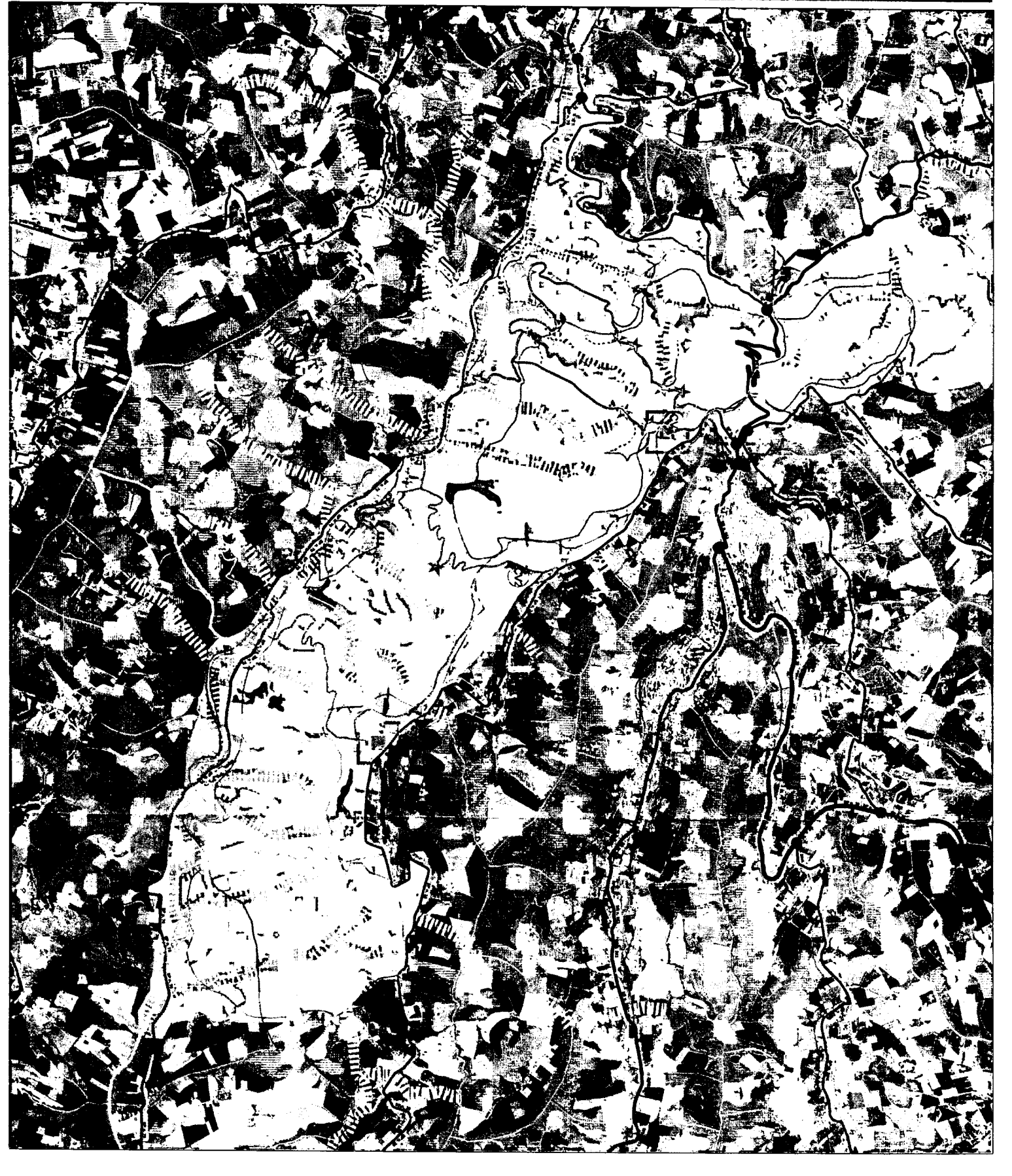

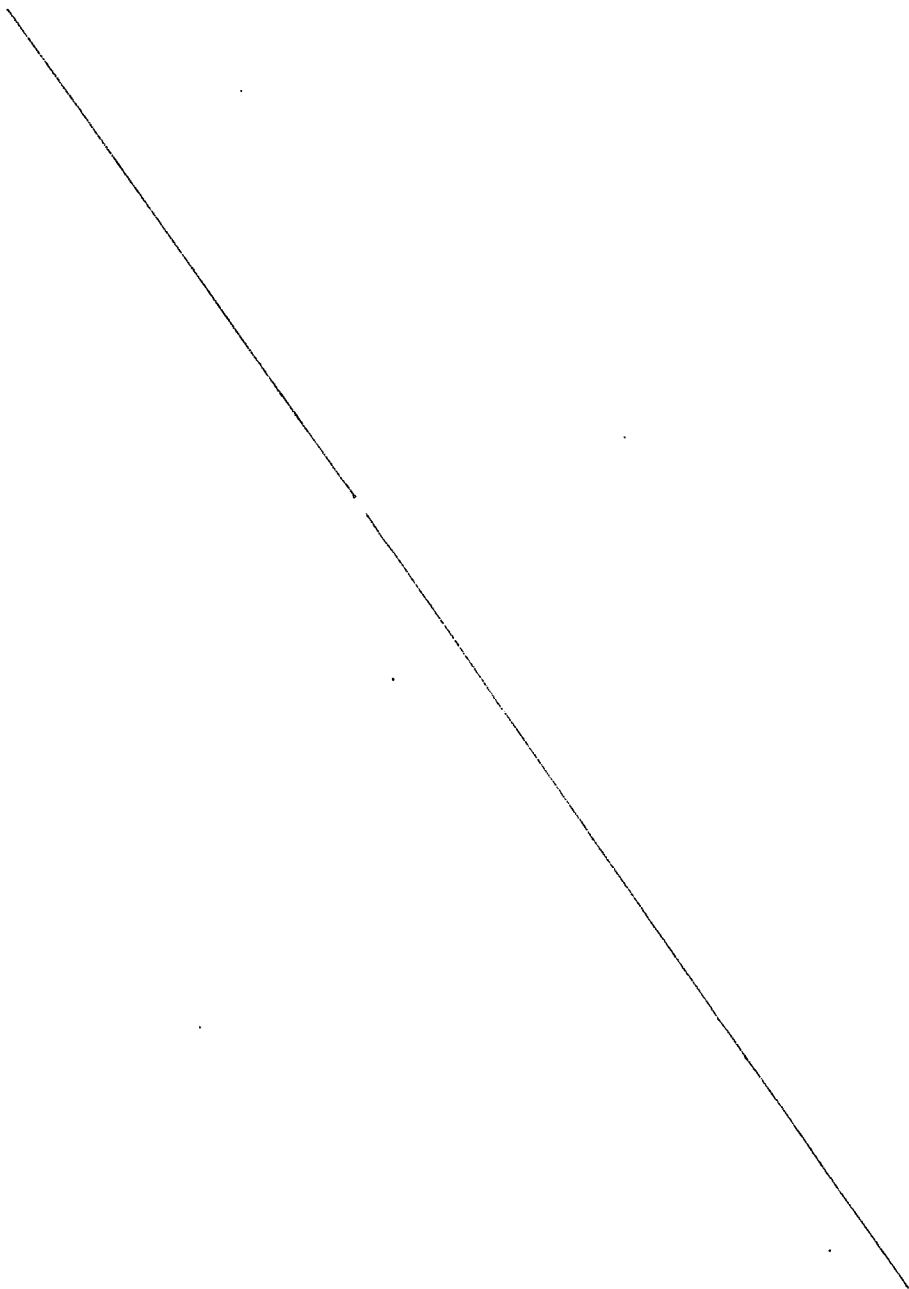



Regione Calabria  
 P. n. 1/1000  
 P. n. 1/1000  
**PIANO DI ASSETTO NATURALISTICO**  
 Data: 20 dicembre 2011  
 Scale: 1:10.000  
 Il presente atto, composto di n. \_\_\_\_\_ fogli e n. \_\_\_\_\_ fasciole è conforme all'originale  
**Regimi di trasformazione b.2.6**

- 4. Disposizioni amministrative**
- ▭ Parco agricolo dei Colonnati di Ari (PTP)
  - ▭ BIC Ari
  - ▭ Confine comunale di Ari
- 5. Elementi del sistema idrografico e naturale**
- Linea di confine
  - ▭ Area insospettata
- 6.1 Infrastruttura di livello superiore (capacità di accesso e di collegamento)**
- Infrastruttura principale
  - Infrastruttura locale
- 6.2 Infrastruttura di livello locale (mobilità interna motorizzata)**
- Strada a traffico limitato interno alla Riserva
  - Strada di servizio e degli ospiti dello centro turistico
  - Strada locale
  - ★ Centro della visibilità esterna, interno alla Riserva
- 6.3 Infrastruttura della mobilità sostenibile**
- 1. Collegamento
  - 2. percorso attrezzato
  - 3. sentiero collegamento (bosco Oasi)
  - 4. sentiero escursionistico storico
  - 5. sentiero
  - 6. sentiero attrezzato
  - 7. sentiero ciclovia
  - 8. sentiero natura BIC
  - 9. sentiero ciclovia Riserva
  - 10. sentiero
  - 11. strada principale esistente
  - 12. strada secondaria esistente
  - 13. strada
- 6.4 Attrezzature della Riserva**
- CV Centro visite WWF attuale
  - CV2 Nuovo Centro visite di Colle Broccato
  - Edificio centro visite
- 6. Area della Riserva**
- ▭ Area della Riserva dei Colonnati di Ari, regime speciale
- 6. Area di rispetto della Riserva, regime di trasformazione ordinario**
- 6. Attività di conservazione e trasformazione**
- 6.1. Area di tutela attiva e di protezione speciale**
- ▭ Colonnati
  - ▭ Articolato e prevalenza di girasole
  - ▭ Articolato e prevalenza di rose, rovi ecc.
  - ▭ Bocceglia portiera colonnata
  - ▭ Fruscio
  - ▭ Vigneto
  - ▭ Querceto a rovere tipo
  - ▭ Querceto a rovere miscelato
  - ▭ Foppo-calcio ripariale
  - ▭ Querceto a rovere parso
  - ▭ Olivo
  - ▭ area di potenziale interesse archeologico
- 6.2. Area di identificazione patrimoniale e paesaggistica**
- ▭ Rottorio-albergo
  - ▭ Latifoglia di Trivaneva mista a varie
  - ▭ complessi rurali da ripulificare
  - ▭ Rinascimento di sculture moderniste
  - ▭ Rinascimento di cortine nella zona altana
  - ▭ area di patrimonio storico-linguistico
- 6.3. Area comune alla valorizzazione di servizi e attrezzature della Riserva**
- ▭ area centro visite
  - ▭ parcheggio e area di sosta attrezzata
  - ▭ verde pubblico di PRG zona SC
- 6.4. Area ordinaria di tutela**
- ▭ particella parzialmente percorso dal fuoco
  - ▭ particella interamente percorso dal fuoco

