



COLLEGIO REGIONALE MAESTRI DI SCI - ABRUZZO  
Via Montenero, 43 - 67039 SULMONA (AQ)

Telefax: 0864/51992  
C.F. 92013060667



La presente copia è conforme all'originale e si compone di n. 5 fogli.

9 APR. 2013

Pescara, li 9 aprile 2013  
*Paolo Cadeddu*

RACCOMANDATA AR

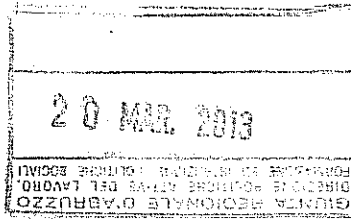

Spett.le  
Scuola Regionale per le professioni di  
Montagna  
c/o Centro Servizi Culturali  
P.zza Venezuela  
67039 SULMONA AQ

Spett.le  
DIREZIONE POLITICHE ATTIVE DEL  
LAVORO, FORMAZIONE ED ISTRUZIONE,  
POLITICHE SOCIALI  
Servizio Gestione e monitoraggio delle  
politiche attive del lavoro e formative  
REGIONE ABRUZZO  
Via Raffaelio, 137  
65124 PESCARA PE

Spett.le  
Direzione Sviluppo Economico e Del  
Turismo REGIONE ABRUZZO  
Via Passolanciano, 75  
65124 PESCARA PE

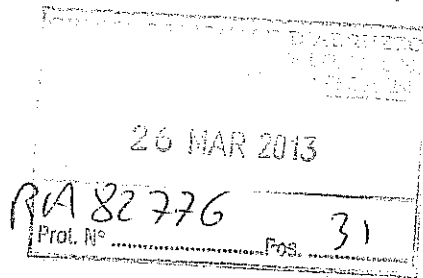

Prot. n° 20 del 8 marzo 2013

Oggetto: Comunicazione modifica ed integrazioni precedente nota ns. Prot. 12 del 8 febbraio 2013

Con la presente lo scrivente Collegio Regionale Maestri di Sci Abruzzo, richiede la modifica della delibera della Giunta Regionale N. 861 del 25 settembre 2008 riguardo la nomina del Comitato Tecnico e Commissione, secondo le deliberazioni dello scrivente Collegio Regionale Maestri di Sci Abruzzo.

#### COMITATO TECNICO SCI NORDICO

- **Giancola Alessio** (Istruttore nazionale) membro VOTANTE: nato il 11/07/76 a Castel di Sangro (AQ), residente in Via E. Ferrari, 26 - 67037 ROCCARASO (AQ) - CF: GNCLSS76L11C0Z;
- **Cimini Secondino** (Istruttore nazionale) membro VOTANTE: nato il 01/01/62 a Opi (AQ), residente in Via G. Celoria, 13 - 00143 ROMA - CF: CMNSND62A01C079B;
- **Petrini Carlo** (Istruttore nazionale) membro VOTANTE: nato il 06/07/59 a Subiaco (RM) ed ivi residente in Via dei Monasteri, 36 - cap 00028 - CF: PTRCRL59L06I992F;
- **Di Marco Giuseppe**: nato il 17/05/83 a Castel di Sangro (AQ), residente in Via Marsicana, 17 - 67030 ALFEDENA (AQ) - CF: DMRGPP83E17C096X;
- **Cera Loreto**: nato il 09/05/65 a Barrea (AQ) ed ivi residente in Via Sarentina, 11/a - cap 67030 - CF: CRELRT65E09A678E;
- **Di Biase Arrivabene Pierfrancesco**: nato il 17/02/69 a L'Aquila, residente in Via di Pezza, 1 - 67048 ROCCA DI MEZZO (AQ) - CF: DBSPFR69B17A345B;
- **Giuliani Massimiliano** membro VOTANTE: nato il 26/05/77 ad Avezzano (AQ), residente in Via Roma, 59 - 67059 TRASACCO (AQ) - CF: GLNMSM77E26A515D;



**COLLEGIO REGIONALE MAESTRI DI SCI – ABRUZZO**  
**Via Montenero, 43 – 67039 SULMONA (AQ)**

Telefax: 0864/51992  
C.F. 92013060667

- **Tatti Giandomenico**: nato il 17/03/78 a Atina (FR), residente in Via Casette, 2-3 – 67030 OPI (AQ) – CF: TTTGDM78C17A486W

**SOTTOCOMMISSIONI SCI NORDICO**

I nominativi indicati nel Comitato Tecnico ad esclusione di: Cera Loreto e Tatti Giandomenico.

**COMITATO TECNICO SCI ALPINO**

- **Mammarella Andrea** (Istruttore nazionale) membro VOTANTE Responsabile parte Tecnico-Pratica: nato il 11/07/66 a L'Aquila, residente in Via S. Pietro, 5 – 67047 ROCCA DI CAMBIO (AQ) – CF: MMMNDR66L11A345F;
- **Bisconti Giacomo** (Istruttore nazionale) membro VOTANTE: nato il 11/02/73 ad Abbadia San Salvatore (SI) ed ivi residente in Via Sabatini, 163 – cap 53021 – CF: BSCGCM73B11A006F;
- **Di Donato Anna** membro VOTANTE: nata il 13/06/77 a Castel di Sangro (AQ), residente in Viale dei Tigli, 10 – 67037 ROCCARASO (AQ) – CF: DDNNA77H534340;
- **Ugolini Francesco** membro VOTANTE: nato il 30/12/67 a Roma, residente in Via Villaggio UNRRA, 65 – 66023 FRANCAVILLA AL MARE (CH) – CF: GLNFNC67T30H501D;
- **Ciminelli Angelo** membro VOTANTE: nato il 06/10/77 ad Avezzano (AQ), residente in Via Sirente, 14 – 67046 OVINDOLI (AQ) – CF: CMNGL77R06A515U;
- **Lolli Adolfo**: nato il 29/07/72 a L'Aquila, residente in Via Duca Degli Abruzzi, 35 – 67047 ROCCA DI CAMBIO (AQ) – CF: LLLDLF72L29A345X;
- **Iarussi Cristian**: nato il 22/01/85 a Sulmona (AQ), residente in Via G. D'Annunzio, 16 – 67036 RIVISONDOLI (AQ) – CF: RSSCST85A22I804J;
- **De Luca Mirko**: nato il 04/04/79 a Teramo, residente in Via B. Galiano, 4 – cap 64047 PIETRACAMELA (TE) – CF: DLCMRK79D04L103J;
- **Pace Francesco**: nato il 04/10/61 a Pescasseroli (AQ) ed ivi residente in Via Principe Di Napoli, 42 – cap 67032 – CF: PCAFNC61R04G484U;
- **Traini Carlo** (Istruttore Nazionale): nato il 23/04/86 ad Alzano Lombardo (BG), residente in Via Mulere, 34 - 24014 PIAZZA BREMBANA (BG) – CF: TRNCRL86D23A246H

**SOTTOCOMMISSIONI SCI ALPINO**

I nominativi indicati nel Comitato Tecnico ad esclusione di: Pace Francesco e Traini Carlo.

**COMITATO TECNICO SNOWBOARD**

- **Di Ponzio Tobia Massimo** (Istruttore Nazionale): nato il 20/12/59 a L'Aquila, residente in Via Magnola, 73 – 67046 OVINDOLI (AQ) – CF: DPNTBO59T20A345I;



**COLLEGIO REGIONALE MAESTRI DI SCI - ABRUZZO**  
**Via Montenero, 43 - 67039 SULMONA (AQ)**

Telefax: 0864/51992  
C.F. 92013060667

- **Costa Andrea** (Istruttore Nazionale): nato il 19/12/67 ad Imola, residente in Via Sarna, 31 - 48018 Faenza (RA) CF: CSTNDR19T672890;
- **Valentini Pierfrancesco**: nato il 11/06/75 a Castel Di Sangro, residente in Via Napoli, 6 - 67037 ROCCARASO (AQ) - CF: VLNPFR75H11C096X;
- **Valentini Piergiorgio**: nato il 11/06/75 a Castel Di Sangro, residente in Via Napoli, 6 - 67037 ROCCARASO (AQ) - CF: VLNPGR75H11C096Z;
- **Sette Tonino**: nato il 25/09/53 a Pizzoli, residente in Via delle Nocelle, 50/a - 67100 L'AQUILA - CF: STTTNN53P25G726P;
- **Giuliani Leucio**: nato il 30/12/58 a Cradock (Sud Africa), residente in Via di Pezza, 2 - 67048 ROCCA DI MEZZO (AQ) - CF: GLHLCE58T30Z347C;
- **Amato Massimo**: nato il 1/3/71 a Castel Di Sangro, residente in Via degli Altopiani, 3 - 67033 PESCO-COSTANZO (AQ) - CF: MTAMSM71C01C096V;
- **Santucci Paolo**: nato il 25/01/68 ad Avezzano, residente in Via dell'Acquasavia, 3 - 67048 ROCCA DI MEZZO (AQ) - CF: SNTPLA68A25A515U

**COMITATO TECNICO**

Rappresentanti del Collegio:

- **Di Donato Francesco**: nato il 06/09/77 a Sulmona, residente in Viale dei Tigli, 10 - 67037 ROCCARASO (AQ) - CF: DDNFNC77P06H434R;
- **Sciullo Emidio**: nato il 08/03/59 a Pescocostanzo (AQ) ed ivi residente in Via Prece, 2 - cap 67033 - CF: SCLMDE59C08G4930

Disabilità

- **Ricci Fiammetta**: nata il 03/01/63 a Teramo, residente in CDA Madonna Delle Grazie - 64045 ISOLA DEL GRAN SASSO (TE) - CF: RCCFMT63A43L103B

Cordiali Saluti

Il Presidente  
*Francesco Di Donato*

COLLEGIO REGIONALE  
MAESTRI DI SCI - ABRUZZO  
VIA MONTENERO, 43  
67039 SULMONA (AQ)  
TELEFAX 0864/51992  
C.F. 92013060667



**COLLEGIO REGIONALE MAESTRI DI SCI – ABRUZZO**  
**Via Montenero, 43 – 67039 SULMONA (AQ)**

Telefax: 0864/51992  
C.F. 92013060667

**RACCOMANDATA AR**

Spett.le  
**Scuola Regionale per le professioni di  
Montagna**  
**c/o Centro Servizi Culturali**  
P.zza Venezuela  
67039 SULMONA AQ

Spett.le  
**DIREZIONE POLITICHE ATTIVE DEL  
LAVORO, FORMAZIONE ED ISTRUZIONE,  
POLITICHE SOCIALI**  
**Servizio Gestione e monitoraggio delle  
politiche attive del lavoro e formative**  
**REGIONE ABRUZZO**  
Via Raffaello, 137  
65124 PESCARA PE

Spett.le  
**Direzione Sviluppo Economico e Del  
Turismo REGIONE ABRUZZO**  
Via Passolanciano, 75  
65124 PESCARA PE

Prot. n° 21 del 8 marzo 2013

Oggetto: Comunicazione integrazioni ns. Prot. 20 del 8 marzo 2013

Ad integrazione della precedente ns. nota, Prot. 20 del 8 marzo 2013 si indicano i seguenti nominativi:

Tecniche sciistiche, Didattica, elementi di fisica e biomeccanica dello sci.

- **Vivio Carlo:** nato il 19/02/45 a L'Aquila ed ivi residente in Via Abruzzo, 12 – cap 67100 – CF: VVICRL45B19A345B;
- **Recchia Giuseppe:** nato il 27/10/62 a Teramo ed ivi residente in Via Cona, 2 – cap 64100 – CF: RCCGPP62R27L103X

Medicina, pronto soccorso ed antinfortunistica

- **Evanio Marchesani;**
- **Levino Flacco**

Psicologia e pedagogia

- **Ricci Fiammetta;**
- **Giovannetti Alessandro:** nato il 18/07/40 a Sulmona, residente in Via Val Pescara, 72 – 67034 PETTORANO (AQ) – CF: GVNLSN40L18I804F

Preparazione psicofisica alla pratica dello sci

- **Antonetti Bruno:** nato il 12/12/52 a L'Aquila ed ivi residente in Via Montorio al Vomano, 2 – cap 67100 – CF: NTNBRN52T12B458U – Responsabili Parte Teorica dei Corsi;
- **Rucci Giuseppe:** nato il 06/08/85 a Castel Di Sangro (AQ), residente in Via Pepe S. Rocco, 16 – cap



**COLLEGIO REGIONALE MAESTRI DI SCI - ABRUZZO**  
**Via Montenero, 43 - 67039 SULMONA (AQ)**

Telefax: 0864/51992  
C.F. 92013060667

67033 PESCOCOSTANZO (AQ) - CF: RCCGPP85M06C096T

Tracciatura percorsi di gara , Preparazione attrezzo ed equipaggiamento

- **Silvestri Francesco:** nato il 13/10/83 a Roccaraso (AQ) ed ivi residente in Via Bonaventura Trilli, 10 - cap 67037 - CF: SLVFNC83R13C096V

Pericoli della montagna, orientamento topografico meteorologia neve e valanghe, ambiente e territorio montani della Regione Abruzzo

- **Benedetti Paolo:** nato il 19/01/83 a L'Aquila, residente in Via del Borgo, 9 - 67048 ROCCA DI MEZZO (AQ) - CF: BNDPLA83A19A345E;
- **Petrocco Lamberto:** nato il 11/01/43 a Scanno, residente in Via Penne, 14 - 67100 L'AQUILA - CF: PTRLBR43A11I501P

Diritti, doveri e responsabilità professionale del Maestro, leggi e regolamenti professionali

- **Museo Gianluca:** nato il 16/04/62 a L'Aquila, residente in Via XX Settembre, 26 - 67031 CASTEL DI SANGRO (AQ): CF: MSUGLC62D16A345Y

Normativa previdenziale e fiscale della professione di maestro di sci

- **Buono Nino:** nato il 23/07/74 a Roma, residente in Via Regina Elena, 63 - 67036 RIVISONDOLI (AQ) - CF: BNUNNI74L23H501U

Storia dello sci, organizzazione e sviluppo turistico, marketing

- **Di Donato Francesco**

Lingue straniere

- **Pietrosanti Pietro:** nato il 30/08/62 a L'Aquila, residente in Via Duca Degli Abruzzi, 34 - 67047 ROCCA DI CAMBIO (AQ) - CF: PTRPTR62M30A345J

Informatica

- **Colabianchi Filippo:** nato il 10/12/78 ad Avezzano, residente in Via Ceraso, 34 - 67046 OVINDOLI (AQ) - CF: CLBFPP78T10A515D

Cordiali Saluti

Il Presidente  
*Francesco Di Donato*

COLLEGIO REGIONALE  
MAESTRI DI SCI - ABRUZZO  
VIA MONTENERO, 43  
67039 SULMONA (AQ)  
TELEFAX 0864/51992  
C.F. 92013060667