



BOLLETTINO UFFICIALE

della REGIONE ABRUZZO



Direzione, Redazione e Amministrazione: Ufficio BURA

Ordinario n. 48 del 12 Settembre 2012

Vendita e Informazioni

UFFICIO BURA
L'AQUILA
Via Salaria Antica est n° 27
- edificio B2 -
Località S. Antonio - Pile

Bura: Tel. 0862/364211- 364221- Fax. 0862/364219
Sito Internet: <http://bura.regione.abruzzo.it>
e-mail: bura@regione.abruzzo.it
Servizi online: Tel. 0862/364702 - 364223 - 364222

dal lunedì al venerdì dalle 9.00 alle 13.00 ed il martedì e giovedì pomeriggio dalle 15.30 alle 17.30

Avviso per gli abbonati

In applicazione della L.R. n. 51 del 9.12.2010 il Bollettino Ufficiale della Regione Abruzzo dall'1.1.2011 viene redatto in forma digitale e diffuso gratuitamente in forma telematica, con validità legale. Gli abbonamenti non dovranno pertanto più essere rinnovati.

Il Bollettino Ufficiale viene pubblicato nei giorni di Mercoledì e Venerdì

Articolazione del BURAT

Il BURAT serie "ORDINARIO" si articola in due parti:

PARTE PRIMA

- a) Lo Statuto regionale e le leggi di modifica dello Statuto, anche a fini notiziali ai sensi dell'articolo 123 della Costituzione;
- b) le leggi ed i regolamenti regionali e i testi coordinati;
- c) il Piano regionale di sviluppo ed i relativi aggiornamenti, il Documento di Programmazione Economica e Finanziaria nonché tutti gli atti di programmazione degli organi di direzione politica disciplinati dalla normativa regionale in materia di programmazione;
- d) gli atti relativi ai referendum da pubblicarsi in base alle previsioni della normativa in materia;
- e) le sentenze e ordinanze della Corte costituzionale relative a leggi della Regione Abruzzo o a leggi statali o a conflitti di attribuzione coinvolgenti la Regione Abruzzo, nonché le ordinanze di organi giurisdizionali che sollevano questioni di legittimità di leggi della Regione Abruzzo e i ricorsi del Governo contro leggi della Regione Abruzzo;
- f) gli atti degli organi politici e di direzione amministrativa della Regione che determinano l'interpretazione delle norme giuridiche o dettano disposizioni per loro applicazione;
- g) le ordinanze degli organi regionali.

PARTE SECONDA

- a) Le deliberazioni adottate dal Consiglio regionale e non ricomprese fra quelle di cui al comma 2;
- b) gli atti di indirizzo politico del Consiglio regionale;
- c) i decreti del Presidente della Giunta regionale concernenti le nomine e gli altri di interesse generale;
- d) i decreti del Presidente del Consiglio regionale concernenti le nomine e gli altri di interesse generale;
- e) i provvedimenti degli organi di direzione amministrativa della Regione aventi carattere organizzativo generale;
- f) gli atti della Giunta regionale e dell'ufficio di Presidenza del Consiglio regionale di interesse generale;
- g) gli atti della Regione e degli enti locali la cui pubblicazione è prevista da leggi e regolamenti statali e regionali;
- h) i bandi e gli avvisi di concorso della Regione, degli enti locali e degli altri enti pubblici e i relativi provvedimenti di approvazione;
- i) i bandi e gli avvisi della Regione, degli enti locali e degli altri enti pubblici per l'attribuzione di borse di studio, contributi, sovvenzioni, benefici economici o finanziari e i relativi provvedimenti di approvazione;
- j) i provvedimenti di approvazione delle graduatorie relative ai procedimenti di cui alle lettere h) e i);
- k) gli atti di enti privati e di terzi che ne facciano richiesta conformemente alle previsioni normative dell'ordinamento.

1. Gli atti particolarmente complessi, i bilanci ed i conti consuntivi, sono pubblicati sui BURAT serie "SPECIALE".
2. Gli atti interni all'Amministrazione regionale sono pubblicati sui BURAT serie "SUPPLEMENTO".
3. I singoli fascicoli del BURAT recano un numero progressivo e l'indicazione della data di pubblicazione.

NOTA:

Le determinazioni direttoriali e dirigenziali per le quali non sia espressamente richiesta la pubblicazione integrale sul BURAT, ancorché non aventi rilevanza esterna o che siano meramente esecutive di precedenti determinazioni, sono pubblicate per estratto contenente la parte dispositiva, l'indicazione del servizio competente, il numero d'ordine, la data e l'oggetto del provvedimento.

Sul Bollettino Ufficiale sono altresì pubblicati tutti i testi la cui pubblicazione è resa obbligatoria dall'ordinamento nazionale e comunitario, anche se richiesti da privati.

Sommario

Parte I

Leggi, Regolamenti, Atti della Regione e dello Stato

DELIBERAZIONI

- GIUNTA REGIONALE

DELIBERAZIONE 03.08.2012, n. 513:

Integrazione alla deliberazione della Giunta Regionale n. 355 dell'11 giugno 2012, recante "Adesione di Regione Abruzzo all'Accordo per "Nuove misure per il credito alle PMI", sottoscritto dal Ministero dell'Economia e delle Finanze, dal Ministero dello Sviluppo Economico, dall'ABI e dalle associazioni imprenditoriali in data 28 febbraio 2012. Approvazione elenco strumenti finanziari oggetto di applicazione"..... Pag. 9

DECRETI

- COMMISSARIO DELEGATO PER LA RICOSTRUZIONE
PRESIDENTE DELLA REGIONE ABRUZZO

DECRETO 30.05.2012, n. 122:

Piano delle competenze dell'Ufficio Coordinamento Ricostruzione.....Pag. 9

DECRETO 31.05.2012, n. 123:

Trasferimento al Comune di L'Aquila di 14 unità di personale ai sensi dell'OPCM 4013 del 23.03.2012 i cui contratti sono prorogati al 31.12.2012..... Pag. 21

DECRETO 05.06.2012, n. 125:

Attuazione art. 4, comma 1, decreto legge n. 39/2009, convertito in legge 24 giugno 2009, n. 77 e art. 8 OPCM n. 3898 del 17 settembre 2010..... Pag. 22

DECRETO 05.06.2012, n. 126:

Attuazione art. 4, comma 1, decreto legge n. 39/2009, convertito in legge 24 giugno 2009, n. 77 e art. 8 OPCM n. 3898 del 17 settembre 2010.....Pag. 25

DECRETO 02.07.2012, n. 127:

Integrazioni e modifiche al decreto n. 122 del 30.05.2012.....Pag. 27

DETERMINAZIONI

Direttoriali

- DIREZIONE AFFARI DELLA PRESIDENZA, POLITICHE LEGISLATIVE E COMUNITARIE, PROGRAMMAZIONE, PARCHI, TERRITORIO, VALUTAZIONI

AMBIENTALI, ENERGIA

SERVIZIO POLITICA ENERGETICA, QUALITA' DELL'ARIA E SINA

PROVVEDIMENTO A.I.A. 03.08.2012, n. 225/138:

Decreto Legislativo 3 Aprile 2006, n. 152 e ss.mm.ii - Autorizzazione Integrata Ambientale. DITTA: Molino Alimonti S.p.A. Sede impianto: Loc. Cucullo-Zona Industriale Ortona (CH) Attività svolta: Macinazione di grano tenero per la produzione di farine e sottoprodotti Codice IPPC: 6.4b – Trattamento e trasformazione destinati alla fabbricazione di prodotti alimentari a partire da materie prime vegetali con una capacità di prodotti finiti di oltre 300t/gg.....Pag. 29

Dirigenziali

- DIREZIONE AFFARI DELLA PRESIDENZA, POLITICHE LEGISLATIVE E COMUNITARIE, PROGRAMMAZIONE, PARCHI, TERRITORIO, VALUTAZIONI AMBIENTALI, ENERGIA
SERVIZIO GESTIONE RIFIUTI

DETERMINAZIONE 26.07.2012, n. DA21/6:

D.Lgs. 03.04.2006 n. 152 e s.m.i., art. 208 - L.R. 19.12.2007 n. 45 s.m.i., art. 45. Ditta S.e.ab. S.r.l. - sede legale ed operativa Via Penne, Zona Industriale – 66100 CHIETI SCALO (CH). Determinazione Dirigenziale N. DN3/1047 del 21 settembre 2006 avente ad oggetto: “D.Lgs 03.04.2006 n. 152 – L.R. 28.04.2000, n. 83 e s.m.i.– Ditta S.E.AB. S.r.l (sede legale Strada dell'Acquedotto, 4 - 66100 Chieti) – Autorizzazione regionale n° 10 del 06.06.2000 per la realizzazione ed esercizio di una “piattaforma ecologica” per rifiuti speciali e speciali pericolosi in zona Industriale di Chieti, per l’esercizio di attività: a) trattamento chimico-fisico; b) raggruppamento preliminare; c) ricondizionamento preliminare, d) deposito preliminare; e) messa in riserva, f) rottamazione veicoli a motore, g) produzione CDR.- RINNOVO autorizzazione all’esercizio.- PROVVEDIMENTI..... Pag. 31

- DIREZIONE POLITICHE AGRICOLE E DI SVILUPPO RURALE, FORESTALE, CACCIA E PESCA, EMIGRAZIONE
SERVIZIO ISPETTORATO PROVINCIALE DELL'AGRICOLTURA DI PESCARA

DETERMINAZIONE 26.07.2012, n. DH33/178:

Programma di Sviluppo Rurale 2007/2013 (P.S.R.) della Regione Abruzzo.Misura 1.2.1 “Ammodernamento nelle aziende agricole” Fascia di Spesa “B”. D.G.R. n. 751 del 07/08/2008 e s.m.i. - Domanda di pagamento in acconto n. 94751247506. DITTA: Febo Pianta di Antonella Febo con sede in Via Strada Lungofino Comune di Città Sant’Angelo Prov. (PE). Liquidazione in acconto del contributo in conto capitale concesso con D.D. n. DH23/115 del 17/09/2010. Pag. 32

DETERMINAZIONE 26.07.2012, n. DH33/179:

Programma di Sviluppo Rurale 2007/2013 (P.S.R.) della Regione Abruzzo. Misura 1.2.1 “Ammodernamento nelle aziende agricole” Fascia di Spesa “A”. D.G.R. n. 751 del 07/08/2008 e s.m.i. Domanda di pagamento a saldo n. 94751326995. DITTA: Tiziano Donatina residente in C.da Colle San Giovanni, 5 Comune di Penne Prov. PE. Liquidazione a saldo del contributo in conto capitale concesso con D.D. n. DH23/305 del 01/12/2010.....Pag. 33

DETERMINAZIONE 26.07.2012, n. DH33/180:

Programma di Sviluppo Rurale 2007/2013 (P.S.R.) della Regione Abruzzo. Misura 1.2.1

“Ammodernamento nelle aziende agricole” Fascia di Spesa “A”. D.G.R. n. 751 del 07/08/2008 e s.m.i. Domanda di pagamento a saldo n. 94751313514. DITTA: Di Donato Linda residente in Via G.D’Annunzio, 23 Comune di Alanno Prov. PE. Liquidazione a saldo del contributo in conto capitale concesso con D.D. n. DH23/166 del 14/10/2010.....Pag. 33

DETERMINAZIONE 26.07.2012, n. DH33/181:

Programma di Sviluppo Rurale 2007/2013 (P.S.R.) della Regione Abruzzo. Misura 1.2.1 “Ammodernamento nelle aziende agricole” Fascia di Spesa “A”. D.G.R. n. 751 del 07/08/2008 e s.m.i. Domanda di pagamento a saldo n. 84750661542. DITTA: Paoli Emanuele residente in Via G. D’Arco,3 Comune di Cepagatti Prov. PE. Liquidazione a saldo del contributo in conto capitale concesso con D.D. n. DH23/71 del 08/09/2010.....Pag. 34

DETERMINAZIONE 26.07.2012, n. DH33/182:

Programma di Sviluppo Rurale 2007/2013 (P.S.R.) della Regione Abruzzo. Misura 1.1.2 “Insediamento Giovani Agricoltori”. D.G.R. n. 752 del 07/08/2008 e s.m.i. - Domanda di pagamento seconda rata n. 84750666095. DITTA: Basile Cinzia residente in Via De Contra, 12 Comune di Pescosansonesco Prov. (PE). Liquidazione Seconda Rata del premio in conto capitale concesso con D.D. n. DH10/62 del 12/05/2010.....Pag. 34

DETERMINAZIONE 26.07.2012, n. DH33/183:

Programma di Sviluppo Rurale 2007/2013 (P.S.R.) della Regione Abruzzo. Misura 1.1.2 “Insediamento Giovani Agricoltori”. D.G.R. n. 752 del 07/08/2008 e s.m.i. - Domanda di pagamento seconda rata n. 84750661609. DITTA: Cipressi Grazia residente in Via E.Toti Comune di Manoppello Prov. (PE). Liquidazione Seconda Rata del premio in conto capitale concesso con D.D. n. DH10/82 del 20/05/2010..... Pag. 35

DETERMINAZIONE 26.07.2012, n. DH33/184:

Programma di Sviluppo Rurale 2007/2013 (P.S.R.) della Regione Abruzzo. Misura 1.1.2 “Insediamento Giovani Agricoltori”. D.G.R. n. 752 del 07/08/2008 e s.m.i. - Domanda di pagamento seconda rata n. 84750662052. DITTA: Di Massimo Luciano residente in Via Santa Maria, 5 Comune di Moscufo Prov. (PE). Liquidazione Seconda Rata del premio in conto capitale concesso con D.D. n. DH10/84 del 27/05/2010..... Pag. 36

DETERMINAZIONE 26.07.2012, n. DH33/185:

Programma di Sviluppo Rurale 2007/2013 (P.S.R.) della Regione Abruzzo. Misura 1.1.2 “Insediamento Giovani Agricoltori”. D.G.R. n. 752 del 07/08/2008 e s.m.i. - Domanda di pagamento seconda rata n. 94751229959. DITTA: Belfiore Fabio residente in Via C.da Fontemaggio Comune di Loreto Aprutino Prov. (PE). Liquidazione Seconda Rata del premio in conto capitale concesso con D.D. n. DH23/06 del 01/07/2010.....Pag. 36

DETERMINAZIONE 26.07.2012, n. DH33/188:

Programma di Sviluppo Rurale 2007/2013 (P.S.R.) della Regione Abruzzo. Misura 1.1.2 “Insediamento Giovani Agricoltori”. D.G.R. n. 752 del 07/08/2008 e s.m.i. - Domanda di pagamento seconda rata n. 84750661559. DITTA: Paoli Emanuele residente in Via G. D’Arco, 3 Comune di Cepagatti Prov. (PE). Liquidazione Seconda Rata del premio in conto capitale concesso con D.D. n. DH10/34 del 10/05/2012..... Pag. 37

- DIREZIONE POLITICHE AGRICOLE E DI SVILUPPO RURALE, FORESTALE, CACCIA E PESCA, EMIGRAZIONE
SERVIZIO ISPETTORATO PROVINCIALE PER L'AGRICOLTURA DI TERAMO

DETERMINAZIONE 23.07.2012, n. DH36/214:

Programma di Sviluppo Rurale 2007/2013 (P.S.R.) della Regione Abruzzo. Misura 1.2.1 "Ammodernamento nelle aziende agricole" Fascia di Spesa "A". D.G.R. n. 751 del 07/08/2008 e s.m.i. Domanda di pagamento a saldo n. 94751349914. DITTA: SOC.AGR.AGRIPUI' di BUCCI AURELIO & C. S.N.C. SEDE: Frazione Santa Maria Comune CASTEL CASTAGNA Part. IVA n° 01619860677. Legale rappresentante: BUCCI AURELIO nato a CASTEL CASTAGNA il 06/08/1965 C.F. N° BCCRLA65E06C040C. Liquidazione a saldo del contributo in conto capitale concesso con D.D. n. DH25/296 del 30/11/2010.....Pag. 38

DETERMINAZIONE 23.07.2012, n. DH36/215:

Programma di Sviluppo Rurale 2007/2013 (P.S.R.) della Regione Abruzzo. Misura 1.2.1 "Ammodernamento nelle aziende agricole" Fascia di Spesa "A". D.G.R. n. 751 del 07/08/2008 e s.m.i. Domanda di pagamento a saldo n. 94751354450. DITTA: SOCIETA' AGRICOLA COLLEBELLO S.R.L. Sede Via del Lago, 19 64018 Tortoreto part. IVA 00307800672 Rappresentante Legale MARANO GABRIELE nato il 12/01/1935 in Comune di TOSSICIA Prov. TE residente in Via LARGO ROSCIANO, 71 Comune di MONTORIO AL VOMANO Prov. TE Codice fiscale MRNGRL35A12L314X. Liquidazione a saldo del contributo in conto capitale concesso con D.D. n. DH25/239 del 15/11/2010..... Pag. 38

DETERMINAZIONE 23.07.2012, n. DH36/216:

Programma di Sviluppo Rurale 2007/2013 (P.S.R.) della Regione Abruzzo. Misura 1.2.1 "Ammodernamento nelle aziende agricole" Fascia di Spesa "A". D.G.R. n. 751 del 07/08/2008 e s.m.i. Domanda di pagamento a saldo n. 94751332316. DITTA: TULLII ENNIO nato il 15/05/1968 in Comune di TERAMO Prov. TE residente in Via COLLINA S.GIOVANNI Comune di TOSSICIA Prov. TE Codice fiscale TLLNNE68E15L103A part. IVA 00863100673. Liquidazione a saldo del contributo in conto capitale concesso con D.D. n. DH25/251 del 15/11/2010.....Pag. 39

DETERMINAZIONE 23.07.2012, n. DH36/217:

Programma di Sviluppo Rurale 2007/2013 (P.S.R.) della Regione Abruzzo. Misura 1.2.1 "Ammodernamento nelle aziende agricole" Fascia di Spesa "A". D.G.R. n. 751 del 07/08/2008 e s.m.i. Domanda di pagamento a saldo n. 84750668018. DITTA: SOCIETA' AGRICOLA PEPE DI LUCIANI DESOLINA E PEPE ANGELO S.S. RAPPR. LEGALE LUCIANI DESOLINA nata il 28/09/1942 in Comune di TORANO NUOVO Prov. TE residente in Via FRAZ. LUCIGNANO, 18 Comune di CIVITELLA DEL TRONTO Prov. TE Codice fiscale LCNDLN42P68L20070 part. IVA 01641230675. Liquidazione a saldo del contributo in conto capitale concesso con D.D. n. DH25/173 del 24/09/2010 e successive varianti.....Pag. 40

DETERMINAZIONE 23.07.2012, n. DH36/218:

Programma di Sviluppo Rurale 2007/2013 (P.S.R.) della Regione Abruzzo. Misura 1.2.1 "Ammodernamento nelle aziende agricole" Fascia di Spesa "A". D.G.R. n. 751 del 07/08/2008 e s.m.i. Domanda di pagamento a saldo n. 94751225528. DITTA: DI VENTURA ANTONIO nato il 26/09/1954 in Comune di CROGNALETO Prov. TE residente in Via C.DA COLLE CROCE, 2 Comune di MONTORIO AL VOMANO Prov. TE Codice fiscale DVNNTN54P26D179A part. IVA 00990370678. Liquidazione a saldo del contributo in conto capitale concesso con D.D. n. DH25/67 del 27/07/2010..... Pag. 40

DETERMINAZIONE 23.07.2012, n. DH36/219:

Programma di Sviluppo Rurale 2007/2013 (P.S.R.) della Regione Abruzzo. Misura 1.2.1 "Ammodernamento nelle aziende agricole" Fascia di Spesa "A". D.G.R. n. 751 del 07/08/2008 e

s.m.i. Domanda di pagamento a saldo n. 94751311542. DITTA: OLIVIERI MARINO nato il 11/01/1955 in Comune di Teramo Prov. TE residente in Via Villa Viola, 57 Comune di Teramo Prov. TE Codice fiscale LVRMRN55A11L103A part. IVA 00862050671. Liquidazione a saldo del contributo in conto capitale concesso con D.D. n. DH25/144 del 25/08/2010..... Pag. 41

DETERMINAZIONE 30.07.2012, n. DH36/225:

Programma di Sviluppo Rurale 2007/2013 (P.S.R.) della Regione Abruzzo. Misura 1.2.1 "Ammodernamento nelle aziende agricole" Fascia di Spesa "A". D.G.R. n. 751 del 07/08/2008 e s.m.i. Domanda di pagamento a saldo n. 94751234983. DITTA: RASICCI EMANUELE nato il 20/09/1974 in Comune di Nereto Prov. TE residente in Via San Giuseppe, 26 Comune di Controguerra Prov. TE. Codice fiscale RSCMNL74P20F870D part. IVA 00936910678. Liquidazione a saldo del contributo in conto capitale concesso con D.D. n. DH25/133 del 25/08/2010.Pag. 42

DETERMINAZIONE 31.07.2012, n. DH36/226:

Programma di Sviluppo Rurale 2007/2013 (P.S.R.) della Regione Abruzzo. Misura 1.2.1 "Ammodernamento nelle aziende agricole" Fascia di Spesa "B". D.G.R. n. 751 del 07/08/2008 e s.m.i. Domanda di pagamento a saldo n. 94751338925. DITTA: : DI GIACINTO LUCA nato il 09/03/1974 in Comune di TERAMO Prov. TE residente in Via NAZIONALE-CASTELNUOVO Comune di CASTELLALTO Prov. TE Codice fiscale DGCLCU74C09L103P part. IVA 01444690679. Liquidazione a saldo del contributo in conto capitale concesso con D.D. n. DH25/206 del 22/06/2010.....Pag. 42

- DIREZIONE POLITICHE AGRICOLE E DI SVILUPPO RURALE, FORESTALE, CACCIA E PESCA, EMIGRAZIONE
SERVIZIO POLITICHE FORESTALI E DEMANIO CIVICO E ARMENTIZIO

DETERMINAZIONE 08.08.2012, n. DH31/482:

LR. n. 25/88 art. 10/2° comma - Verbale Consiglio Regionale n. 104/19 del 12/07/1994. Comune di Castel del Monte (AQ) - Sclassificazione terre civiche - Loc. centro urbano, periferia centro urbano..... Pag. 43

- DIREZIONE POLITICHE ATTIVE DEL LAVORO, FORMAZIONE ED ISTRUZIONE, POLITICHE SOCIALI
SERVIZIO GESTIONE POLITICHE SOCIALI. RAPPORTI CON ASP. COOPERAZIONE SOCIALE. OSSERVATORIO SOCIALE REGIONALE.

DETERMINAZIONE 06.08.2012, n. DL26/190/b:

L.R. n. 38/04 art. 17 comma 2 come integrato dall'art. 1, comma 7 della L.R. 33/05 – Cooperativa sociale denominata "Cooperativa Sociale a r.l. VILLA S.MARIA-ONLUS" con sede in Spoltore (PE) Richiesta di iscrizione ALBO REGIONALE DELLE COOPERATIVE SOCIALI – Sezione "A" - DINIEGO.....Pag. 60

- DIREZIONE RIFORME ISTITUZIONALI - ENTI LOCALI - BILANCIO - ATTIVITA' SPORTIVE
SERVIZIO BILANCIO

DETERMINAZIONE 10.08.2012, n. DB8/118:

Reiscrizione in bilancio di fondi perenti vincolati eliminati dal conto dei residui.....Pag. 60

DETERMINAZIONE 13.08.2012, n. DB8/120:

Reiscrizione in bilancio di economie vincolate..... Pag. 62

- DIREZIONE SVILUPPO ECONOMICO
SERVIZIO RISORSE DEL TERRITORIO

DETERMINAZIONE 20.07.2012, n. DI8/36/01:

Cava di ghiaia in località “Campo Dragone” – Comune di Scontrone (AQ). Ditta F.lli Melone s.n.c.- Scontrone (AQ) - Autorizzazione comunale n. 1368/1999. Delibera di G.R. n. 479/2010 Variante progetto di ripristino.....Pag. 64

DETERMINAZIONE 20.07.2012, n. DI8/37/02:

Cava di ghiaia in località “Campo Dragone” – Comune di Scontrone (AQ). Ditta M.I.C. s.r.l.- Scontrone (AQ) - Autorizzazione n. 1474 del 12/9/1999. Delibera di G.R. 479/2010 - Variante progetto di ripristino.....Pag. 65

DETERMINAZIONE 20.07.2012, n. DI8/38/03:

Cava di ghiaia in località “Cona Dorucci” – Comune di Sulmona (AQ). Ditta Gruppo Auto-trasporti Sulmona s.a.s. con sede in Sulmona (AQ) - Autorizzazione Comunale n. 14PT del 17/3/2008 - Delibera di G.R. n. 479/2010 – Variante progetto di ripristino.....Pag. 66

Parte II

Avvisi, Concorsi, Inserzioni

- CITTA' DI PESCARA (PE)
SETTORE PROGRAMMAZIONE DEL TERRITORIO
Deliberazione di Consiglio Comunale n. 102 del 30.07.2012: Approvazione variante urbanistica: modifiche e integrazioni alla relazione tecnica e illustrativa..... Pag. 67
- COMUNE DI BARISCIANO (AQ)
Approvazione Piano di Ricostruzione Ambito B_A1 Barisciano.....Pag. 67
- COMUNE DI CEPAGATTI (PE)
SERVIZIO 8° - LL.PP. E OPERE PUBBLICHE
Avviso di deposito di adozione ai sensi dell’art. 10 della L.R. 18/83 testo in vigore, e dell’art. 19 del DPR 327/01 per Realizzazione parcheggio pubblico Villanova in variante al vigente PRG.....Pag. 68
- COMUNE DI FURCI (CH)
Graduatoria definitiva alloggi ERP – Bando di concorso del 30.12.2011.....Pag. 69
- COMUNE DI MORINO (AQ)
UFFICIO TECNICO
Accertamento in via amministrativa della proprietà del Comune con deliberazione di Consiglio n° 5 del 03.03.2012.....Pag. 70

 PARTE I

 LEGGI, REGOLAMENTI, ATTI
 DELLA REGIONE E DELLO STATO

 ATTI

 DELIBERAZIONI DELLA
 GIUNTA REGIONALE

GIUNTA REGIONALE

Omissis

DELIBERAZIONE 03.08.2012, n. 513:

Integrazione alla deliberazione della Giunta Regionale n. 355 dell'11 giugno 2012, recante "Adesione di Regione Abruzzo all'Accordo per "Nuove misure per il credito alle PMI", sottoscritto dal Ministero dell'Economia e delle Finanze, dal Ministero dello Sviluppo Economico, dall'ABI e dalle associazioni imprenditoriali in data 28 febbraio 2012. Approvazione elenco strumenti finanziari oggetto di applicazione".

LA GIUNTA REGIONALE

Omissis

DELIBERA

per le motivazioni espresse in premessa che integralmente si richiamano:

1. di integrare l'elenco approvato dalla deliberazione n. 355 dell'11 giugno 2012, avente ad oggetto le misure agevolative previste da leggi regionali e statali, per le quali è stata stabilita l'applicazione dell'Accordo per "Nuove misure per il credito alle PMI", aggiungendo la misura prevista dall'articolo 11, comma 2, lett. a) del D.L. 516/1994, convertito con modifiche dalla L. 598/1994, attuata, in particolare, dalla Regione Abruzzo, attraverso il "Programma Regionale di Consolidamento delle Passività a Breve", di cui alla deliberazione della Giunta Regionale n. 354 del 13.7.2009, pubblicata nel *B.U.R.A.* n. 42 del 14.8.2009 ed alla determinazione direttoriale n. DI/54

dell'8.10.2009, pubblicata nel *B.U.R.A.* n. 55 del 28.10.2009;

2. di precisare che l'estensione dell'operatività dell'Accordo per "Nuove misure per il credito alle PMI" alla misura prevista dal precedente punto 1), non comporta modifiche della struttura del relativo intervento agevolativo, né un aggravio a carico della Regione Abruzzo;
3. di stabilire che l'applicazione dei benefici previsti all'Accordo per "Nuove misure per il credito alle PMI", alla misura di cui al precedente punto 1) deve comunque rispettare i vincoli previsti dalla normativa di settore;
4. di trasmettere copia della presente deliberazione alla Presidenza della Giunta Regionale, al Ministero dell'Economia e delle Finanze - Dipartimento del Tesoro e al Soggetto Gestore del "Programma Regionale di Consolidamento delle Passività a Breve" MCC S.p.A.;
5. di stabilire che la presente deliberazione sia pubblicata, per estratto, nel *B.U.R.A.*.

 DECRETI

 COMMISSARIO DELEGATO
 PER LA RICOSTRUZIONE
 PRESIDENTE DELLA REGIONE ABRUZZO

DECRETO 30.05.2012, n. 122:

Piano delle competenze dell'Ufficio Coordinamento Ricostruzione.

 IL COMMISSARIO DELEGATO
 PER LA RICOSTRUZIONE
 PRESIDENTE DELLA REGIONE ABRUZZO

Visto il decreto del Presidente del Consiglio dei Ministri del 6 aprile 2009 recante "Dichiarazione dello stato di emergenza in ordine agli eccezionali eventi sismici che hanno interessato la provincia dell'Aquila ed altri comuni della Regione Abruzzo il 6 aprile 2009";

Visto il decreto - legge 28 aprile 2009, n. 39, convertito con modificazioni dalla legge 24 giugno 2009, n. 77 recante "Interventi urgenti in favore delle popolazioni colpite dagli eventi

sismici nella regione Abruzzo nel mese di aprile 2009 e ulteriori interventi urgenti di protezione civile”;

Visto il decreto del Presidente del Consiglio dei Ministri del 17 dicembre 2010 che ha prorogato fino al 31 dicembre 2011 lo stato di emergenza dichiarato con il citato decreto del Presidente del Consiglio dei Ministri del 6 aprile 2009;

Visto il decreto del Presidente del Consiglio dei Ministri del 4 dicembre 2011 con il quale è stato prorogato, fino al 31 dicembre 2012, lo stato di emergenza dichiarato con il citato decreto del Presidente del Consiglio dei Ministri del 6 aprile 2009;

Viste le ordinanze del Presidente del Consiglio dei Ministri adottate in attuazione del predetto decreto – legge n. 39 del 28 aprile 2009;

Visto l’art. 1 dell’ordinanza del Presidente del Consiglio dei Ministri n. 4013 del 23 marzo 2012 che stabilisce, tra l’altro, che il personale della soppressa Struttura per la Gestione dell’Emergenza, ad eccezione di quattordici unità che sono assegnate al Comune di L’Aquila, sono “temporaneamente trasferite all’Ufficio Coordinamento ricostruzione fino a scadenza dei contratti in essere che non possono essere rinnovati in numero superiore al 60%”;

Visto l’art. 1, comma 7, della richiamata ordinanza del Presidente del Consiglio dei Ministri n. 4013 del 2012 che prevede che “A decorrere dalla data del 31 marzo 2012 la Commissione tecnico – scientifica e la relativa segreteria di cui all’art. 3, commi 2 e 3, dell’ordinanza del Presidente del Consiglio dei Ministri n. 3833 del 22 dicembre 2009, sono soppresse. Il Commissario delegato per la ricostruzione si avvale di una Commissione consultiva nominata con proprio decreto e composta da tre esperti di comprovata ed elevata professionalità di cui due con competenze giuridico amministrative e uno con competenze nel settore finanziario e contabile. La Commissione consultiva si avvale di due unità di personale con funzioni di segreteria”;

Visto, in particolare, l’art. 2 dell’ordinanza del Presidente del Consiglio dei Ministri n. 4013

del 23 marzo 2012 il quale dispone che “il Commissario delegato per la ricostruzione entro sessanta giorni dalla data di pubblicazione della presente ordinanza adotta un piano finalizzato alla ridefinizione delle competenze dell’Ufficio Coordinamento Ricostruzione di cui all’art. 1, comma 2, ed alla riduzione dei costi annui di funzionamento complessivamente sostenuti per l’anno 2011”;

Considerato che l’Ufficio Coordinamento Ricostruzione ha posto in essere le azioni e gli interventi adottati dal Commissario delegato per la ricostruzione al fine di dare attuazione a quanto disposto dall’ordinanza del Presidente del Consiglio dei Ministri n. 4013 del 23 marzo 2012;

Considerato che è stato predisposto il piano delle competenze dell’Ufficio Coordinamento Ricostruzione di cui all’art. 1, comma 2, dell’ordinanza del Presidente del Consiglio dei Ministri n. 4013 del 2012;

Considerato che è stato, altresì, predisposto l’organigramma dell’Ufficio Coordinamento Ricostruzione, composto complessivamente da n. 47 unità di personale oltre al Coordinatore dell’Ufficio medesimo;

Considerato che è stato, infine, predisposto l’organigramma dell’intera Struttura Commissariale;

Considerato che l’art. 1, comma 7, dell’ordinanza del Presidente del Consiglio dei Ministri n. 4013 del 2012 prevede, tra l’altro, l’istituzione, a decorrere dal 1° aprile 2012, della Commissione consultiva e della relativa Segreteria, senza quantificare i relativi oneri annuali;

Considerato che gli oneri annuali relativi alla Commissione consultiva ed alla relativa Segreteria sono valutati in euro 290.377,60;

Ritenuto necessario reperire la copertura finanziaria degli oneri annuali relativi alla Commissione consultiva ed alla relativa Segreteria a valere sulle risorse previste dall’art. 14, comma 1, del decreto – legge 28 aprile 2009, n. 39, convertito con modificazioni dalla legge 24 giugno 2009, n. 77

DECRETA**Articolo 1**

1. In ottemperanza a quanto disposto dall'articolo 2 dell'ordinanza del Presidente del Consiglio dei Ministri n. 4013 del 23 marzo 2012, sono approvati il piano delle competenze dell'Ufficio Coordinamento Ricostruzione (allegato 1), l'organigramma dell'Ufficio Coordinamento Ricostruzione (allegato 2) e l'organigramma della Struttura commissariale (allegato 3), che, acclusi al presente decreto, ne sono parte integrale e sostanziale.

Articolo 2

1. Sono confermati fino al 31 dicembre 2012, e comunque non oltre la durata dello stato di emergenza, i contratti di lavoro a tempo determinato sottoscritti dal personale della Struttura Tecnica di Missione, ora Ufficio Coordinamento Ricostruzione.
2. Sono prorogati fino al 31 dicembre 2012, e comunque non oltre la durata dello stato di emergenza, i contratti di collaborazione coordinata e continuativa del personale della soppressa Struttura per la Gestione dell'Emergenza che, nel rispetto di quanto disposto dall'art. 1, comma 2, dell'ordinanza del Presidente del Consiglio dei Ministri n. 4013 del 23 marzo 2012, transitano all'Ufficio Coordinamento Ricostruzione.

Articolo 3

1. Gli oneri annuali relativi alla Commissione consultiva ed alla relativa Segreteria, valutati in euro 290.377,60, gravano sulle risorse previste dall'art. 14, comma 1, del decreto – legge 28 aprile 2009, n. 39, convertito con modificazioni dalla legge 24 giugno 2009, n. 77.
2. Gli oneri relativi al periodo 1° aprile 2012 – 31 dicembre 2012, valutati in euro 217.783,20 gravano sulle risorse previste dall'art. 14, comma 1, del decreto – legge 28 aprile 2009, n. 39, convertito con modificazioni dalla legge 24 giugno 2009, n. 77.

Articolo 4

1. Gli oneri annuali connessi all'attuazione del

piano di ridefinizione delle competenze dell'Ufficio Coordinamento Ricostruzione, valutati in euro 4.318.306,49 gravano sulle risorse previste dall'art. 14, comma 1, del decreto – legge 28 aprile 2009, n. 39, convertito con modificazioni dalla legge 24 giugno 2009, n. 77.

2. Gli oneri relativi al periodo 1° giugno 2012 – 31 dicembre 2012, valutati in euro 2.519.012,12 gravano sulle risorse previste dall'art. 14, comma 1, del decreto – legge 28 aprile 2009, n. 39, convertito con modificazioni dalla legge 24 giugno 2009, n. 77.

Articolo 5

Per garantire la continuità di funzionamento dell'Ufficio Coordinamento Ricostruzione, il presente decreto entra in vigore a decorrere dal 1° giugno 2012.

Articolo 6

Al fine di consentire l'immediata attuazione di quanto disposto dall'art. 3 dell'ordinanza del Presidente del Consiglio dei Ministri n. 4013 del 23 marzo 2012, le disposizioni contenute nel presente decreto commissariale sono provvisoriamente efficaci ai sensi dell'art. 2, comma 2 – septies del decreto – legge n. 225 del 2010.

Le disposizioni del presente decreto sono sottoposte al controllo preventivo di legittimità della Corte dei Conti ai sensi dell'art. 2, commi 2 - sexies e 2 – septies del decreto – legge n. 225 del 2010, convertito, con modificazioni, dalla legge n. 10 del 2011.

Il presente decreto è pubblicato nel *Bollettino Ufficiale della Regione Abruzzo* e nel sito internet ufficiale del Commissario delegato per la ricostruzione www.commissarioperlaricostruzione.it.

Le disposizioni del presente decreto hanno decorrenza dalla data di pubblicazione nel sito ufficiale del Commissario delegato per la ricostruzione www.commissarioperlaricostruzione.it.

**IL COMMISSARIO DELEGATO PER LA
RICOSTRUZIONE
PRESIDENTE DELLA REGIONE ABRUZZO
Dott. Giovanni Chiodi**

Seguono Allegati

Piano delle competenze dell'Ufficio Coordinamento Ricostruzione

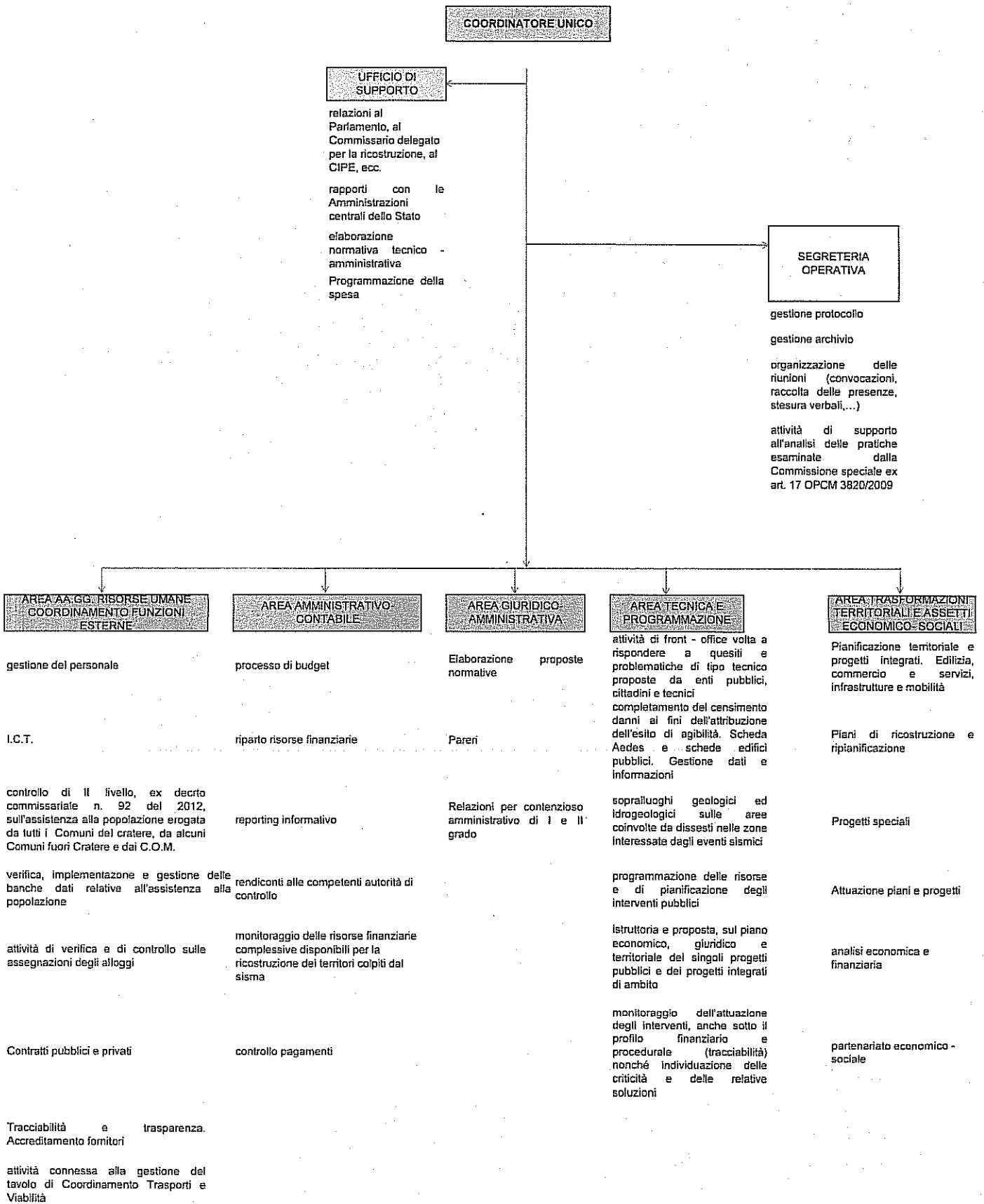

AUEGATO 1

Piano Ufficio Coordinamento Ricostruzione - Organigramma - (art. 2, comma 1, OPCM 4013/2012)

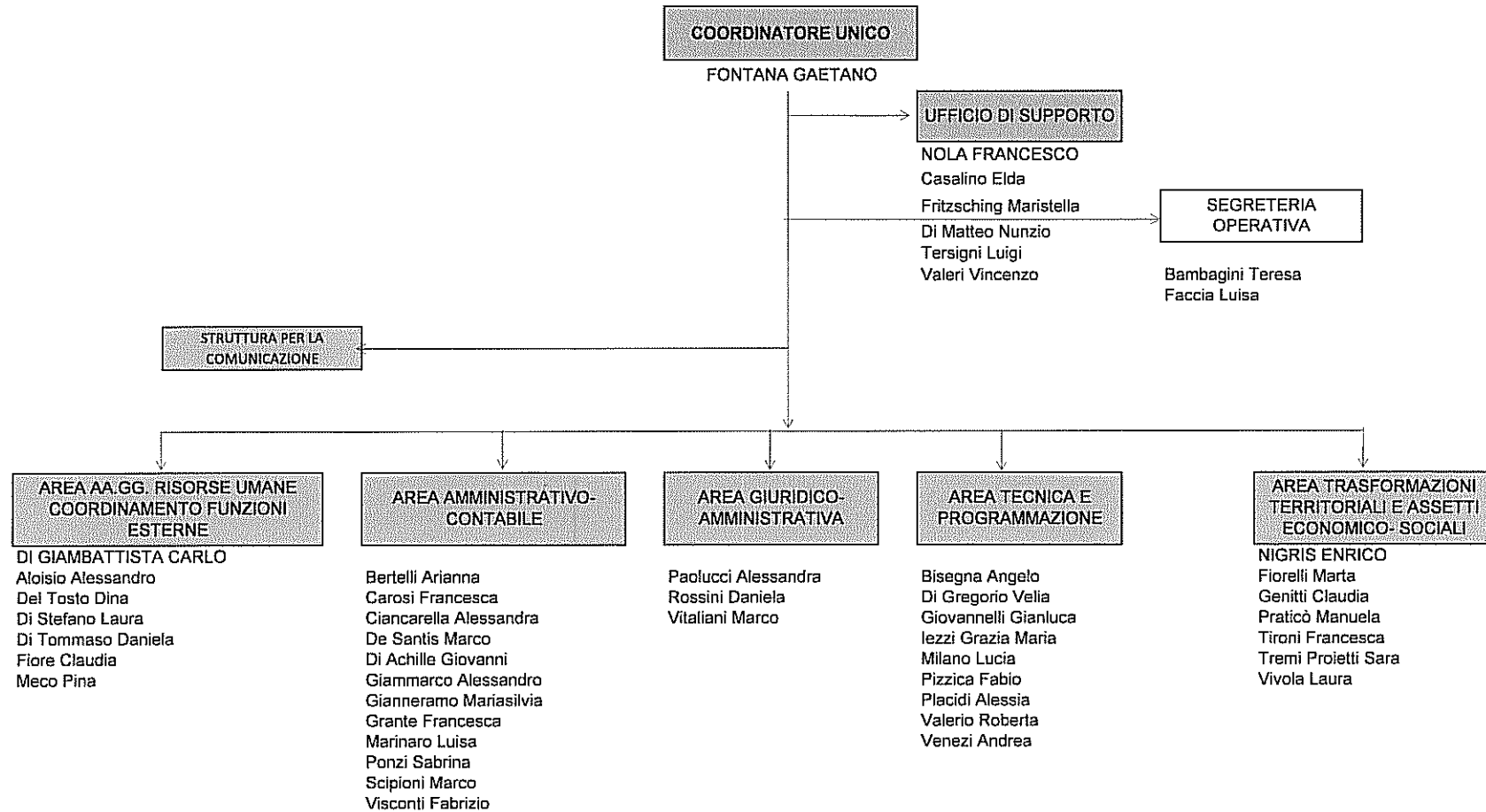

Handwritten mark

ALLEGATO 2

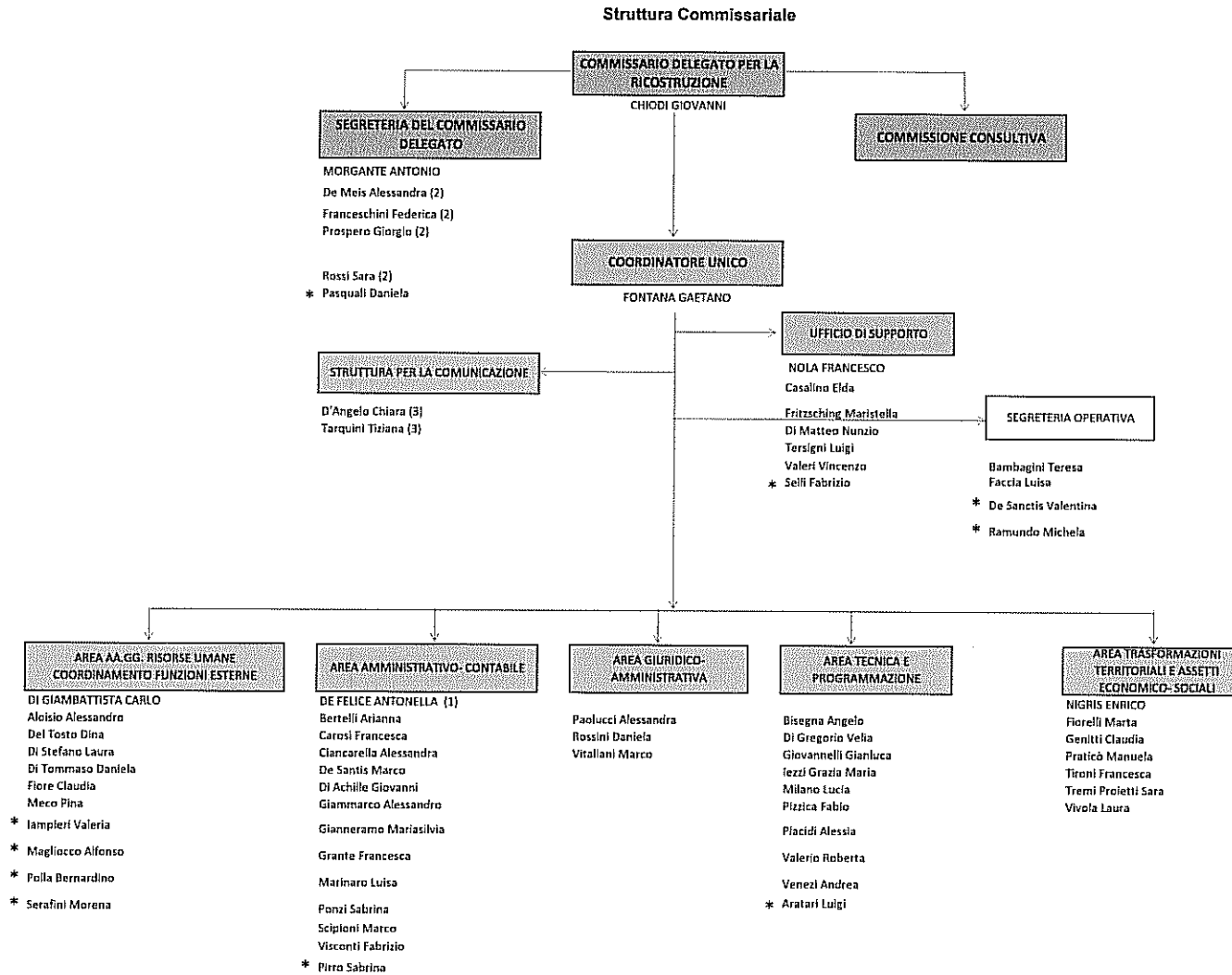

(1) Personale della regione Abruzzo in avvalimento

(2) La segreteria del Commissario straordinario per la ricostruzione è prevista dall'art. 2, comma 5, dell'OPCM n. 4013 del 2012

(3) La Struttura per la Comunicazione è prevista dall'art. 5 dell'OPCM n. 4013 del 2012

* Personale il cui contratto di collaborazione coordinata e continuativa è, ai sensi dell'OPCM 3755/2009, a carico del bilancio della regione Abruzzo

La Commissione consultiva e la relativa segreteria sono previste dall'art. 1, comma 7, dell'OPCM n. 4013 del 2012

ATTACCATO 3

All. 11

SPESA PERSONALE S.G.E. - ANNO 2011 (TABELLA "A")	
1	Emolumenti personale co.co.co. (OPCM 3755/2009) (n. 59 di cui 15 unità assegnate alla Struttura Espropri) € 1.897.201,34
2	Emolumenti personale co.co.co. regionali "Emergenza Abruzzo" (n. 10) € 300.130,00
3	* Prestazioni di lavoro straordinario nel limite di 30 ore mensili pro-capite dipendenti regionali in avvalimento, ivi compresi i Responsabili delle Aree S.G.E., privi di incarichi dirigenziali, ma titolari di Uffici, presso l'Amministrazione di appartenenza (n. 30 unità) € 175.000,00
4	* 30% della retribuzione per dipendenti regionali con qualifica dirigenziale, ivi compresi i Responsabili delle Aree S.G.E. con di incarichi dirigenziali presso l'Amministrazione di appartenenza (n. 5 unità) € 160.532,52
5	Spettanze Commissario Vicario (OPCM 3898/2010) € 232.944,39
6	Spettanze Coordinatore SGE € 119.525,37
7	Spettanze Esperto Giurista (OPCM 3923/2011) € 21.273,97
8	Spettanze Esperto Informatico (OPCM 3923/2011) € 14.685,68
9	Oneri per n. 1 consulente Commissione tecnico-scientifica € 32.262,00
10	* Prestazioni di lavoro straordinario nel limite di 30 ore mensili pro-capite dipendenti regionali in avvalimento, ivi compresi i Responsabili delle Aree S.G.E., privi di incarichi dirigenziali, ma titolari di Uffici, presso l'Amministrazione di appartenenza (n. 30 unità) € 175.000,00
TOTALE € 3.128.555,27	

COSTI PERSONALE U.C.R. - ANNO 2012 (TABELLA "B")	
1	Emolumenti personale co.co.co. (OPCM 3755/2009) (n. 17 a seguito dei tagli del 40% previsti dall'art. 1 co. 2 OPCM 4013/12) € 556.750,00
2	Emolumenti personale co.co.co. regionali "Emergenza Abruzzo" (n. 10) € 300.130,00
3	Prestazioni di lavoro straordinario nel limite di 30 ore mensili pro-capite dipendenti regionali in avvalimento, ivi compresi i Responsabili delle Aree S.G.E., privi di incarichi dirigenziali, ma titolari di Uffici, presso l'Amministrazione di appartenenza (n. 30 unità) € 175.000,00
4	30% della retribuzione per dipendenti regionali con qualifica dirigenziale, ivi compresi i Responsabili delle Aree S.G.E. con di incarichi dirigenziali presso l'Amministrazione di appartenenza (n. 5 unità) € 160.532,52
TOTALE € 1.192.412,52	

* trattasi di previsione di spesa in quanto la SGE è ancora in attesa di ricevere una rendicontazione puntuale da parte della Regione Abruzzo

All. 12

SPESE DI FUNZIONAMENTO S.G.E. - ANNO 2011 (TABELLA "C")		
1	Spese gestione del personale SGE a cura della Società Tinn S.r.l. (elaborazione compensi, adempimenti INPS-INAIL, CUD)	€ 24.200,00
2	Spese assicurative per tecnici SGE	€ 2.343,84
3	Spese Informatizzazione Schede GTS	€ 25.370,75
4	Spese per tecnici esterni coinvolti nelle attività di sopralluogo (convenzioni con Consiglio Nazionale Ingegneri, Architetti, ...)	€ 50.000,00
5	Spese per servizi informatici	€ 708.519,29
6	Spese per gestione sito web	€ 9.600,00
7	Spese per servizi di vigilanza (copertura H 24)	€ 230.444,57
8	Spese per servizi di pulizia	€ 248.069,97
9	Spese per noleggio automobili (n. 6 automobili)	€ 40.464,36
10	Spese per tessere carburante	€ 8.129,78
11	Spese telefoniche	€ 396.982,99
TOTALE		€ 1.744.125,55

SPESE DI FUNZIONAMENTO U.C.R. - ANNO 2012 (TABELLA "D")		
1	Spese gestione del personale ex SGE a cura della Società Tinn S.r.l. (elaborazione compensi, adempimenti INPS-INAIL, CUD)	€ 25.000,00
2	Spese assicurative per tecnici ex SGE	€ 6.000,00
3	Spese informatizzazione schede GTS/AEDES/UVC	€ 19.280,00
4	Spese per tecnici esterni coinvolti nelle attività di sopralluogo (convenzioni con Consiglio Nazionale Ingegneri, Architetti, ...)	€ 49.005,00
5	Spese per servizi informatici	€ 600.000,00
6	Spese per gestione sito web, telefoni di servizio e servizio mirroring	€ 25.000,00
7	Spese per servizi di vigilanza (n. 2 guardie per 82 ore settimanali)	€ 133.845,37
8	Spese per servizi di pulizia	€ 135.326,40
9	Spese per noleggio automobili (n. 4 automobili)	€ 38.777,64
10	Spese per tessere carburante	€ 6.677,64
11	Spese telefoniche	€ 187.532,00
TOTALE		€ 1.226.444,05

N.B. i dati potrebbero subire delle modifiche poichè ci sono fatture relative all'anno 2011 che non sono state ancora trasmesse alla SGE

All. 13

COSTI TOTALI SGE 2011	
COSTI PERSONALE SGE	€ 3.128.555,27
SPESE DI FUNZIONAMENTO SGE	€ 1.744.125,55
<u>TOTALE</u>	€ 4.872.680,82

COSTI TOTALI EX SGE 2012	
COSTI PERSONALE EX SGE	€ 1.192.412,52
SPESE DI FUNZIONAMENTO EX SGE	€ 1.226.444,05
<u>TOTALE</u>	€ 2.418.856,57
DIFFERENZA COSTI 2011-2012	€ 2.453.824,25
% Riduzione dei costi annui complessivamente sostenuti rispetto ai corrispondenti costi sostenuti per l'anno 2011	50%

Al. 14

COSTI PERSONALE STM 2011 *	
1 Coordinatore	€ 2.268.283,62
4 dirigenti a tempo determinato	
3 dirigenti comandati	
13 funzionari laureati a tempo determinato	
2 funzionari laureati comandati	
2 funzionari diplomati a tempo determinato	
2 funzionari diplomati comandati	
2 esecutivi a tempo determinato	
2 esecutivi comandati	

*inlude le prestazioni di lavoro straordinario

COSTI FUNZIONAMENTO STM 2011	
O.P.C.M. 3833 del 22 dicembre 2009	€ 763.831,38

COSTI TOTALI STM - ANNO 2011	
COSTI PERSONALE STM	€ 2.268.283,62
SPESE FUNZIONAMENTO STM	€ 763.831,38
TOTALE	€ 3.032.115,00

COSTI CTS 2011	
SPESA PERSONALE CTS - ANNO 2011	
Esperti della CTS	€ 363.150,00
Segreteria della CTS	€ 84.735,00
TOTALE	€ 447.885,00

COSTI FUNZIONAMENTO CTS - ANNO 2011	
<u>DECRETO COMMISSARIALE N. 7 DEL 12 APRILE 2010</u>	€ 20.000,00

AH. 15

SPESE STM 2011 *	
SPESA PERSONALE S.T.M. COMPRESO STRAORDINARIO - ANNO 2011	
1 Coordinatore	
1 dirigente a tempo determinato	
1 dirigente comandato	
12 funzionari laureati a tempo determinato	
2 funzionari laureati comandati	€ 1.170.371,48
2 funzionari diplomati a tempo determinato	
2 funzionari diplomati comandati	
2 esecutivi a tempo determinato	
2 esecutivi comandati	
TOTALE	€ 1.170.371,48

SPESE DI FUNZIONAMENTO S.T.M. - ANNO 2011	
Spese gestione del personale STM a cura della Società Tinn S.r.l. (elaborazione compensi, adempimenti INPS-INAIL, CUD) e consulenza	€ 10.290,90
Spese di cancelleria	€ 8.899,47
Buoni pasto	€ 33.607,02
Rimborso spese varie (spese postali, trasferte...)	€ 3.536,65
Spese linee telefoniche*	€ 16.825,00
Spese sede di Roma STM**	€ 24.026,86
Spese noleggio Nissan	€ 9.900,00
Spese noleggio Musa	€ 6.040,00
Carburante	€ 5.140,06
TOTALE	€ 120.265,96

* di cui € 15.339,00 per canone, traffico telefonico, installazione centralino della sede di San Domenico e € 996,50 per installazione centralino della sede di Roma.
 ** spese di riscaldamento, energia elettrica, telefoniche fino dicembre 2011, condominio, pulizia, manutenzione stampanti, fax fotocopiatrici, cartucce, toner, smaltimento carta, sicurezza e prev. rischi, portierato.

SPESE TOTALI STM 2011	
SPESA PERSONALE STM	€ 1.170.371,48
SPESA DI FUNZIONAMENTO STM	€ 120.265,96
TOTALE	€ 1.290.637,44

SPESE CTS 2011	
SPESA PERSONALE CTS - ANNO 2011	
Esperti della CTS	€ 332.250,00
Segreteria della CTS	€ 65.158,65
TOTALE	€ 397.408,65

SPESE DI FUNZIONAMENTO CTS - ANNO 2011	
Spese gestione del personale CTS a cura della Società Tinn S.r.l. (elaborazione compensi, adempimenti INPS-INAIL, CUD)	€ 3.494,50
Spese linee telefoniche (solo attivazione, installazione)	€ 487,50
Spese sede di Roma CTS***	€ 9.300,73
TOTALE	€ 13.282,73

*** spese di riscaldamento, energia elettrica, telefoniche fino dicembre 2011, condominio, pulizia, manutenzione stampanti, fax fotocopiatrici, cartucce, toner, smaltimento carta, sicurezza e prev. rischi, portierato.

PREVISIONE COSTI STM 2012	
COSTI PERSONALE S.T.M. (attuale assetto) COMPRESO STRAORDINARIO - ANNO 2012	
1 Coordinatore	
1 dirigente a tempo determinato	
1 dirigente comandato	
12 funzionari laureati a tempo determinato	
2 funzionari laureati comandati	€ 1.789.452,86
2 funzionari diplomati a tempo determinato	
2 funzionari diplomati comandati	
2 esecutivi a tempo determinato	
2 esecutivi comandati	
TOTALE	€ 1.789.452,86

SPESE DI FUNZIONAMENTO S.T.M. - ANNO 2012	
Spese gestione del personale STM a cura della Società Tinn S.r.l. (elaborazione compensi, adempimenti INPS-INAIL, CUD) e consulenza*	€ 10.285,00
Spese di cancelleria	€ 8.899,47
Buoni pasto	€ 33.607,02
Rimborso spese varie (spese postali, trasferte...)	€ 3.536,65
Spese linee telefoniche	€ 16.825,00
Spese sede di Roma STM	€ 24.026,86
Spese noleggio Nissan	€ 5.600,00
Spese noleggio Musa	€ 2.077,00
Carburante	€ 5.140,06
TOTALE	€ 109.997,06

* per i rapporti posti in essere successivamente alla sottoscrizione della lettera di incarico il compenso sarà pari a 20 euro a cedolino più ulteriori 20 euro/cedolino per il calcolo della tredicesima

COSTI TOTALI STM 2012	
COSTI PERSONALE STM	€ 1.789.452,86
SPESA DI FUNZIONAMENTO STM	€ 109.997,06
TOTALE	€ 1.899.449,92

COSTI CTS E CC 2012	
COSTI PERSONALE CTS E CC - ANNO 2011	
Esperti della CTS dal 1° gennaio 2012 al 31 marzo 2012	€ 83.062,50
Segreteria della CTS dal 1° gennaio 2012 al 31 dicembre 2012	€ 16.289,66
Esperti della CC dal 1° marzo 2012 al 31 dicembre 2012	€ 163.417,50
Segreteria della CC dal 1° marzo 2012 al 31 dicembre 2012	€ 45.393,75
TOTALE	€ 308.163,41

COSTI DI FUNZIONAMENTO CTS E CC - ANNO 2012	
Spese gestione del personale CTS a cura della Società Tinn S.r.l. fino al 31 marzo 2012	€ 756,25
Spese gestione del personale CC a cura della Società Tinn S.r.l. dal 1° aprile 2012 al 31 dicembre 2012	€ 1.418,12
Spese linee telefoniche *	€ 487,50
Spese sede di Roma CTS	€ 9.300,73
TOTALE	€ 11.962,60

* stima effettuata confermando il dato del 2011 non essendoci uno "storico" della spesa

All. 16

COSTI TOTALI SGE - STM 2011	
COSTI PERSONALE SGE	€ 3.128.555,27
COSTI PERSONALE STM	€ 1.170.371,48
SPESE DI FUNZIONAMENTO SGE	€ 1.744.125,55
SPESE DI FUNZIONAMENTO STM	€ 120.265,96
<u>TOTALE</u>	€ 6.163.318,26

COSTI TOTALI UCR 2012 DAL 1° GENNAIO 2012 AL 31 DICEMBRE 2012	
COSTI PERSONALE UCR	€ 2.981.865,38
SPESE DI FUNZIONAMENTO UCR	€ 1.336.441,11
<u>TOTALE</u>	€ 4.318.306,49
DIFFERENZA COSTI 2011-2012	€ 1.845.011,77
% Riduzione dei costi annui complessivamente sostenuti rispetto ai corrispondenti costi sostenuti per l'anno 2011	30%

COSTI TOTALI CTS 2011	
COSTI ESPERTI CTS	€ 332.250,00
COSTI SEGRETERIA CTS	€ 65.158,65
SPESE DI FUNZIONAMENTO CTS	€ 13.282,73
<u>TOTALE</u>	€ 410.691,38

COSTI TOTALI CTS FINO MARZO 2012 - COSTI CC FINO DICEMBRE 2012	
COSTI ESPERTI CTS+COSTI ESPERTI CC	€ 246.480,00
COSTI SEGRETERIA CTS+COSTI SEGRETERIA CC	€ 61.683,41
SPESE DI FUNZIONAMENTO CTS	€ 11.962,60
<u>TOTALE</u>	€ 320.126,01
DIFFERENZA COSTI 2011-2012	€ 90.565,37
% Riduzione dei costi annui complessivamente sostenuti rispetto ai corrispondenti costi sostenuti per l'anno 2011	22%

DECRETO 31.05.2012, n. 123:

Trasferimento al Comune di L'Aquila di 14 unità di personale ai sensi dell'OPCM 4013 del 23.03.2012 i cui contratti sono prorogati al 31.12.2012.

IL COMMISSARIO DELEGATO
PER LA RICOSTRUZIONE
PRESIDENTE DELLA REGIONE ABRUZZO

Visto il decreto del Presidente del Consiglio dei Ministri 6 aprile 2009 recante "Dichiarazione dello stato di emergenza in ordine agli eccezionali eventi sismici che hanno interessato la provincia dell'Aquila ed altri comuni della Regione Abruzzo il 6 aprile 2009", prorogato con il decreto del Presidente del Consiglio dei Ministri del 4 dicembre 2011;

Visto il decreto - legge 28 aprile 2009, n. 39, convertito con modificazioni dalla legge 24 giugno 2009, n. 77 recante "Interventi urgenti in favore delle popolazioni colpite dagli eventi sismici nella regione Abruzzo nel mese di aprile 2009 e ulteriori interventi urgenti di protezione civile";

Visto il decreto-legge 30 dicembre 2009, n. 195, convertito con modificazioni dalla legge 26 febbraio 2010, n. 26, recante "Disposizioni urgenti per la cessazione dello stato di emergenza in materia di rifiuti nella Regione Campania, per l'avvio della fase post emergenziale nel territorio della Regione Abruzzo ed altre disposizioni urgenti relative alla Presidenza del Consiglio dei Ministri e alla Protezione civile";

Visto l'art. 1, comma 1, l'ordinanza del Presidente del Consiglio dei Ministri n. 3833 del 22 dicembre 2009 che assegna al Presidente della Regione Abruzzo le funzioni di Commissario delegato per la ricostruzione dei territori colpiti dal sisma del 6 aprile 2009, a decorrere dal 1° febbraio 2010 e per l'intera durata dello stato di emergenza;

Visto l'art. 1, comma 2, dell'ordinanza del Presidente del Consiglio dei Ministri n. 4013 del 23 marzo 2012 il quale dispone che "Le funzioni ancora esercitate dalla struttura di cui al comma 1, nonché le risorse strumentali e finanziarie sono trasferite alla Struttura tecnica di missione

istituita ai sensi dell'art. 3 dell'ordinanza del Presidente del Consiglio dei Ministri n. 3833 del 22 dicembre 2009, che assume la denominazione di Ufficio Coordinamento Ricostruzione. Delle relative risorse umane quattordici sono temporaneamente assegnate al Comune di L'Aquila, secondo quanto indicato nel comma 3.";

Visto l'art. 1, comma 3, dell'ordinanza del Presidente del Consiglio dei Ministri n. 4013 del 23 marzo 2012 il quale dispone che "le funzioni della Struttura di cui al comma 1 deputate alle attività dirette all'attribuzione degli esiti di agibilità tramite sopralluoghi agli edifici danneggiati dagli eventi sismici, quelle connesse alla sicurezza degli edifici attraverso il coordinamento dei Gruppi Tecnici di Sostegno (GTS) ed ogni altra attività relativa al territorio del Comune dell'Aquila, compresa l'attività di controllo nei cantieri, viene trasferita al Comune dell'Aquila Area Sisma e a tal fine sono temporaneamente assegnate 8 unità. Al fine di proseguire le funzioni ancora esercitate dalla Struttura di cui al comma 1 che assicurano le attività assistenziali da fornire alla popolazione, con particolare riguardo alla Gestione delle Soluzioni Alloggiative a carico dello Stato, alla gestione del Contributo di Autonoma Sistemazione, all'Assistenza delle Strutture Ricettive e di permanenza temporanea del Comune dell'Aquila sono temporaneamente assegnate al Comune dell'Aquila stesso in numero di 6 unità; oltre alle relative risorse umane sono trasferite al Comune dell'Aquila le relative risorse strumentali e finanziarie";

Visto il decreto commissariale n. 105 del 3 aprile 2012, registrato dalla Corte dei Conti in data 23 aprile 2012, Reg. n. 1, Foglio n. 108, il quale, tra l'altro, trasferisce temporaneamente al Comune di L'Aquila l'Ing. Marianna Fanale ed il Dott. Fabrizio Vasarelli, già titolari di un contratto a tempo determinato presso il comune di L'Aquila;

Vista la nota n. 1219/UCR del 08 maggio 2012, con la quale, in attuazione di quanto disposto dall'art. 1, commi 2 e 3, della richiamata ordinanza del Presidente del Consiglio dei Ministri n. 4013 del 23 marzo 2012, il Coordi-

natore dell'Ufficio Coordinamento Ricostruzione trasmette al Commissario delegato per la ricostruzione – Presidente della Regione Abruzzo – la proposta dei nominativi dei funzionari da assegnare al Comune di L'Aquila;

Ritenuto urgente, al fine di garantire la continuità dell'attività amministrativa, tecnica e contabile, procedere al trasferimento temporaneo delle 14 unità di personale al comune di L'Aquila, nel rispetto di quanto previsto dall'art. 1, comma 2 e, della citata Ordinanza del Presidente del Consiglio dei Ministri n. 4013 del 2012;

Considerato che l'art. 11 dell'ordinanza del Presidente del Consiglio dei Ministri n. 4013 del 23 marzo 2012 stabilisce che il Sindaco del comune di L'Aquila è autorizzato a stipulare contratti lavoro a tempo determinato, come trasformazione dei contratti di collaborazione coordinata e continuativa già in essere, o prorogare i contratti di lavoro a tempo determinato fino al 31 dicembre 2012;

DECRETA

Articolo 1

Sono temporaneamente trasferiti al comune di L'Aquila le sotto elencate unità di personale:

1. Giovanni Bernandinangelo
2. Adriano Coresi
3. Maria Curtacci
4. Alessia D'Annunzio
5. Sheila De Simone
6. Silvia Di Pietro
7. Marianna Fanale
8. Fabia Giorgi
9. Angela Maria Marinangeli
10. Andrea Nucciarelli
11. Anna Lavinia Piccinini
12. Cinzia Ucci
13. Fabrizio Vasarelli
14. Federica Vinciguerra

Articolo 2

In linea con quanto disposto dall'art. 11 dell'ordinanza del Presidente del Consiglio dei Ministri n. 4013 del 23 marzo 2012 sono prorogati al 31 dicembre 2012 i contratti di collaborazione coordinata e continuativa delle 14 unità di personale sopra richiamato.

Articolo 3

Gli oneri relativi alla proroga fino al 31 dicembre 2012 dei richiamati contratti di collaborazione coordinata e continuativa, valutati in euro 274.000,00, gravano sulle risorse previste dall'art. 14, comma 1, del decreto – legge 28 aprile 2009, n. 39, convertito con modificazioni dalla legge 24 giugno 2009, n. 77.

Articolo 4

Il presente decreto entra in vigore a decorrere dalla data del 1° giugno 2012.

Articolo 5

1. Le disposizioni del presente decreto sono sottoposte al controllo preventivo di legittimità della Corte dei Conti ai sensi dell'art. 2, commi 2 - sexies e 2 - septies del decreto – legge n. 225 del 2010, convertito, con modificazioni, dalla legge n. 10 del 2011.
2. Ai sensi dell'art. 2, comma 2 septies, del decreto – legge n. 225 del 29 dicembre 2010, convertito in legge con modificazioni dall'art. 1, comma 1, della legge n. 10 del 26 febbraio 2011, il presente decreto è provvisoriamente efficace, nelle more della sua registrazione.

Il presente decreto è pubblicato nel sito internet ufficiale del Commissario delegato per la ricostruzione
www.commissarioperlaricostruzione.it.

**IL COMMISSARIO DELEGATO
PER LA RICOSTRUZIONE
PRESIDENTE DELLA REGIONE ABRUZZO
Dott. Giovanni Chiodi**

DECRETO 05.06.2012, n. 125:

Attuazione art. 4, comma 1, decreto legge n. 39/2009, convertito in legge 24 giugno 2009, n. 77 e art. 8 OPCM n. 3898 del 17

settembre 2010.

**IL COMMISSARIO DELEGATO
PER LA RICOSTRUZIONE
PRESIDENTE DELLA REGIONE ABRUZZO**

Visto il decreto del Presidente del Consiglio dei Ministri del 6 aprile 2009 adottato ai sensi dell'art. 3, comma 1, del decreto-legge 4 novembre 2002, n. 245, convertito, con modificazioni, dall'art. 1 della legge 27 dicembre 2002, n. 286, recante ad oggetto "dichiarazione dell'eccezionale rischio di compromissione degli interessi primari a causa degli eventi sismici che hanno interessato la provincia dell'Aquila ed altri comuni della regione Abruzzo il giorno 6 aprile 2009";

Visto il decreto del Presidente del Consiglio dei Ministri del 6 aprile 2009, pubblicato sulla G.U. n° 87 in data 7 aprile 2009, recante ad oggetto "dichiarazione dello stato d'emergenza in ordine agli eccezionali eventi sismici che hanno interessato la provincia di L'Aquila ed altri comuni della regione Abruzzo il giorno 6 aprile 2009" e la successiva proroga disposta con decreto del Presidente del Consiglio dei Ministri del 17 dicembre 2010;

Visto l'art. 1, comma 1, del decreto-legge 28 aprile 2009, n. 39, convertito, con modificazioni, dalla legge 24 giugno 2009 n. 77, con cui si dispone che i provvedimenti ivi previsti sono adottati con ordinanza del Presidente del Consiglio dei Ministri, ai sensi dell'art. 5, comma 2, della legge 24 febbraio 1992, n. 225, di concerto con il Ministro dell'economia e delle finanze per quanto attiene agli aspetti di carattere fiscale e finanziario;

Visto l'art. 1 del decreto-legge 30 dicembre 2009, n. 195, convertito in legge n. 26 del 26 febbraio 2010, con cui si dispone che "1. Il Presidente della regione Abruzzo, Commissario delegato per le attività di cui all'articolo 4, comma 2, dal decreto-legge 28 aprile 2009, n. 39, convertito, con modificazioni, dalla legge 24 giugno 2009, n. 77, assume le funzioni di Commissario delegato per la ricostruzione dei territori colpiti dal sisma del 6 aprile 2009, a decorrere dal 1° febbraio 2010 e per l'intera durata dello stato di emergenza, operando con i poteri e le

deroghe di cui alle ordinanze del Presidente del Consiglio dei Ministri adottate per superare il contesto emergenziale, e prosegue gli interventi di primo soccorso e di assistenza in favore delle popolazioni colpite dai medesimi eventi, ad esclusione degli interventi per il completamento del progetto C.A.SE, e dei moduli abitativi provvisori (MAP) e scolastici (MUSP). 2. Il Commissario delegato nominato ai sensi del decreto del Presidente del Consiglio dei Ministri cessa dall'incarico il 31 gennaio 2010 ed entro tale data, fornisce al Commissario delegato - Presidente della regione Abruzzo ed al Ministero dell'economia e delle finanze lo stato degli interventi realizzati e in corso di realizzazione, la situazione contabile di tutte le entrate e di tutte le spese, indicando la provenienza dei fondi, i soggetti beneficiari e la tipologia della spesa, nonché la situazione analitica dei debiti derivanti dalle obbligazioni e dagli impegni assunti per il superamento dell'emergenza, con l'indicazione della relativa scadenza, ai fini del successivo subentro. Con ordinanza del Presidente del Consiglio dei Ministri ai sensi dell'articolo 1, comma 1, del decreto-legge n. 39 del 2009, vengono disciplinati il passaggio di consegne, il trasferimento delle residue risorse finanziarie e le modalità di controllo della spesa per la ricostruzione del territorio abruzzese.";

Viste le ordinanze del Presidente del Consiglio dei Ministri emanate in seguito alla dichiarazione dello stato di emergenza di cui ai decreti già richiamati;

Vista in particolare l'OPCM n. 3898 del 17 settembre 2010 la quale, all'art. 8, commi 1 2 e 3, stabilisce che: " 1. In attuazione dell'art. 4, comma 1, lettera a) del decreto-legge 28 aprile 2009, n. 39, convertito, con modificazioni, dalla legge 24 giugno 2009, n. 77, il commissario delegato di cui all'art. 1, comma 1 del decreto-legge 30 dicembre 2009, n. 195 (5), convertito, con modificazioni, dalla legge 26 febbraio 2010, n. 26, individua con proprio decreto, d'intesa con l'Agenzia del demanio e con il Ministero della difesa limitatamente agli immobili in uso allo stesso, gli immobili qualificati come non più utilizzabili o suscettibili di dismissione da parte delle competenti amministrazioni statali ubicati nell'area del cratere di cui all'art. 1 del

decreto-legge n. 39/2009 sopra richiamato. 2. Gli immobili di cui al comma 1 devono essere destinati a finalità pubblicistiche per garantire la funzionalità degli uffici e dei servizi degli enti locali colpiti dal sisma del 6 aprile 2009, e possono altresì essere destinati a fini sociali per realizzare interventi di assistenza alla popolazione colpita dai medesimi eventi calamitosi. Deve essere assicurato il mantenimento della gratuità dell'uso dei beni trasferiti da parte delle amministrazioni statali che li hanno dismessi. 3. A seguito del decreto del commissario delegato viene sottoscritto il verbale di trasferimento di proprietà e consegna degli immobili come sopra individuati, nello stato di fatto e di diritto in cui si trovano, in contraddittorio tra i rappresentanti dell'amministrazione cedente e quelli dell'amministrazione cessionaria del cespite. In deroga all'art. 7 del decreto del Presidente della Repubblica 26 aprile 1986, n. 131, il trasferimento dei predetti beni è esente da ogni imposta o tassa prevista anche in misura fissa. Il suddetto verbale è titolo per le successive formalità di trascrizione, registrazione e voltura catastale a cui provvederà l'amministrazione cessionaria.”;

Viste le note n. 4011 del 22 dicembre 2011 e n. 27032 del 27 aprile 2012 del Sindaco del Comune dell'Aquila;

Visti il nulla osta dell'Agenzia del Demanio espresso con nota n. 2012/1815/FAM del 17 febbraio 2012 e la nota n. 2012/2535/FAM del 8 marzo 2012;

Ravvisato che sussistono tutte le condizioni previste dall'art. 4, comma 1, lettera a), del decreto-legge 28 aprile 2009, n. 39, convertito, con modificazioni, dalla legge 24 giugno 2009, n. 77, nonché quelle previste dall'art. 8, commi 1, 2 e 3 dell'OPCM n. 3898 del 17 settembre 2010;

DECRETA

Articolo 1

1. In attuazione dell'art. 4, comma 1, lettera a), del decreto-legge 28 aprile 2009, n. 39, convertito, con modificazioni, dalla legge 24 giugno 2009, n. 77, sono individuate le particelle, come di seguito riportate, censite al catasto del Comune dell'Aquila, quali im-

mobili del patrimonio dello Stato suscettibili di dismissione:

CATASTO	COMUNE	FG.	P.LLA
Terreni	L'Aquila	87	14
Terreni	L'Aquila	87	20

2. Gli immobili di cui al comma 1 sono trasferiti in proprietà al Comune dell'Aquila per essere destinati a fini sociali per favorire la ripresa delle attività sociali, culturali, sportive e ricreative.
3. È assicurato il mantenimento della gratuità dell'uso del bene trasferito.
4. Gli oneri di manutenzione degli immobili di cui al comma 1 sono a carico del Comune dell'Aquila.

Articolo 2

1. In data successiva all'entrata in vigore del presente decreto è sottoscritto il verbale di trasferimento di proprietà e consegna degli immobili sopra individuati, nello stato di fatto e di diritto in cui si trovano, in contraddittorio tra i rappresentanti dell'amministrazione cedente – l'Agenzia del Demanio – e quelli dell'amministrazione cessionaria del cespite – il Comune dell'Aquila.
2. In deroga all'art. 7 del decreto del Presidente della Repubblica 26 aprile 1986, n. 131, il trasferimento dei predetti beni è esente da ogni imposta o tassa prevista anche in misura fissa.
3. Il verbale di cui al comma 1 è titolo per le successive formalità di trascrizione, registrazione e voltura catastale a cui provvede l'amministrazione cessionaria.

Articolo 3

1. Le disposizioni del presente decreto sono sottoposte al controllo preventivo di legittimità della Corte dei Conti ai sensi dell'art. 2, commi 2-sexies e 2-septies, del D.L. 225/2010, convertito, con modificazioni, dalla legge n. 10/2011.
2. Il presente decreto è pubblicato nel *Bollettino*

no Ufficiale della Regione Abruzzo e nel sito internet ufficiale del Commissario Delegato per la Ricostruzione www.commissarioperlaricostruzione.it, ed è trasmesso al Sindaco del Comune dell'Aquila per la pubblicazione del medesimo nell'albo comunale.

3. Le disposizioni del presente decreto hanno decorrenza dalla data di pubblicazione nel sito internet ufficiale del Commissario Delegato per la Ricostruzione www.commissarioperlaricostruzione.it.

IL COMMISSARIO DELEGATO
PER LA RICOSTRUZIONE
PRESIDENTE DELLA REGIONE ABRUZZO
Dott. Giovanni Chiodi

DECRETO 05.06.2012, n. 126:

Attuazione art. 4, comma 1, decreto legge n. 39/2009, convertito in legge 24 giugno 2009, n. 77 e art. 8 OPCM n. 3898 del 17 settembre 2010.

IL COMMISSARIO DELEGATO
PER LA RICOSTRUZIONE
PRESIDENTE DELLA REGIONE ABRUZZO

Visto il decreto del Presidente del Consiglio dei Ministri del 6 aprile 2009 adottato ai sensi dell'art. 3, comma 1, del decreto-legge 4 novembre 2002, n. 245, convertito, con modificazioni, dall'art. 1 della legge 27 dicembre 2002, n. 286, recante ad oggetto "dichiarazione dell'eccezionale rischio di compromissione degli interessi primari a causa degli eventi sismici che hanno interessato la provincia dell'Aquila ed altri comuni della regione Abruzzo il giorno 6 aprile 2009";

Visto il decreto del Presidente del Consiglio dei Ministri del 6 aprile 2009, pubblicato sulla G.U. n° 87 in data 7 aprile 2009, recante ad oggetto "dichiarazione dello stato d'emergenza in ordine agli eccezionali eventi sismici che hanno interessato la provincia di L'Aquila ed altri comuni della regione Abruzzo il giorno 6 aprile 2009" e la successiva proroga disposta con decreto del Presidente del Consiglio dei

Ministri del 17 dicembre 2010;

Visto l'art. 1, comma 1, del decreto-legge 28 aprile 2009, n. 39, convertito, con modificazioni, dalla legge 24 giugno 2009 n. 77, con cui si dispone che i provvedimenti ivi previsti sono adottati con ordinanza del Presidente del Consiglio dei Ministri, ai sensi dell'art. 5, comma 2, della legge 24 febbraio 1992, n. 225, di concerto con il Ministro dell'economia e delle finanze per quanto attiene agli aspetti di carattere fiscale e finanziario;

Visto l'art. 1 del decreto-legge 30 dicembre 2009, n. 195, convertito in legge n. 26 del 26 febbraio 2010, con cui si dispone che "1. Il Presidente della regione Abruzzo, Commissario delegato per le attività di cui all'articolo 4, comma 2, dal decreto-legge 28 aprile 2009, n. 39, convertito, con modificazioni, dalla legge 24 giugno 2009, n. 77, assume le funzioni di Commissario delegato per la ricostruzione dei territori colpiti dal sisma del 6 aprile 2009, a decorrere dal 1° febbraio 2010 e per l'intera durata dello stato di emergenza, operando con i poteri e le deroghe di cui alle ordinanze del Presidente del Consiglio dei Ministri adottate per superare il contesto emergenziale, e prosegue gli interventi di primo soccorso e di assistenza in favore delle popolazioni colpite dai medesimi eventi, ad esclusione degli interventi per il completamento del progetto C.A.SE, e dei moduli abitativi provvisori (MAP) e scolastici (MUSP). 2. Il Commissario delegato nominato ai sensi del decreto del Presidente del Consiglio dei Ministri cessa dall'incarico il 31 gennaio 2010 ed entro tale data, fornisce al Commissario delegato - Presidente della regione Abruzzo ed al Ministero dell'economia e delle finanze lo stato degli interventi realizzati e in corso di realizzazione, la situazione contabile di tutte le entrate e di tutte le spese, indicando la provenienza dei fondi, i soggetti beneficiari e la tipologia della spesa, nonché la situazione analitica dei debiti derivanti dalle obbligazioni e dagli impegni assunti per il superamento dell'emergenza, con l'indicazione della relativa scadenza, ai fini del successivo subentro. Con ordinanza del Presidente del Consiglio dei Ministri ai sensi dell'articolo 1, comma 1, del decreto-legge n. 39 del 2009, vengono disciplinati il passaggio di con-

segne, il trasferimento delle residue risorse finanziarie e le modalità di controllo della spesa per la ricostruzione del territorio abruzzese.";

Viste le ordinanze del Presidente del Consiglio dei Ministri emanate in seguito alla dichiarazione dello stato di emergenza di cui ai decreti già richiamati;

Vista in particolare l'OPCM n. 3898 del 17 settembre 2010 la quale, all'art. 8, commi 1 2 e 3, stabilisce che: " 1. In attuazione dell'art. 4, comma 1, lettera a) del decreto-legge 28 aprile 2009, n. 39, convertito, con modificazioni, dalla legge 24 giugno 2009, n. 77, il commissario delegato di cui all'art. 1, comma 1 del decreto-legge 30 dicembre 2009, n. 195 (5), convertito, con modificazioni, dalla legge 26 febbraio 2010, n. 26, individua con proprio decreto, d'intesa con l'Agenzia del demanio e con il Ministero della difesa limitatamente agli immobili in uso allo stesso, gli immobili qualificati come non più utilizzabili o suscettibili di dismissione da parte delle competenti amministrazioni statali ubicati nell'area del cratere di cui all'art. 1 del decreto-legge n. 39/2009 sopra richiamato. 2. Gli immobili di cui al comma 1 devono essere destinati a finalità pubblicistiche per garantire la funzionalità degli uffici e dei servizi degli enti locali colpiti dal sisma del 6 aprile 2009, e possono altresì essere destinati a fini sociali per realizzare interventi di assistenza alla popolazione colpita dai medesimi eventi calamitosi. Deve essere assicurato il mantenimento della gratuità dell'uso dei beni trasferiti da parte delle amministrazioni statali che li hanno dismessi. 3. A seguito del decreto del commissario delegato viene sottoscritto il verbale di trasferimento di

proprietà e consegna degli immobili come sopra individuati, nello stato di fatto e di diritto in cui si trovano, in contraddittorio tra i rappresentanti dell'amministrazione cedente e quelli dell'amministrazione cessionaria del cespite. In deroga all'art. 7 del decreto del Presidente della Repubblica 26 aprile 1986, n. 131, il trasferimento dei predetti beni è esente da ogni imposta o tassa prevista anche in misura fissa. Il suddetto verbale è titolo per le successive formalità di trascrizione, registrazione e voltura catastale a cui provvederà l'amministrazione cessionaria.";

Vista la nota n. 11902 del 30 novembre 2011 del Sindaco del Comune di Castel di Ieri;

Visto il nulla osta dell'Agenzia del Demanio espresso con nota n. 2012/4016/FAM del 16 aprile 2012;

Ravvisato che sussistono tutte le condizioni previste dall'art. 4, comma 1, lettera a), del decreto-legge 28 aprile 2009, n. 39, convertito, con modificazioni, dalla legge 24 giugno 2009, n. 77, nonché quelle previste dall'art. 8, commi 1, 2 e 3 dell'OPCM n. 3898 del 17 settembre 2010;

DECRETA

Articolo 1

1. In attuazione dell'art. 4, comma 1, lettera a), del decreto-legge 28 aprile 2009, n. 39, convertito, con modificazioni, dalla legge 24 giugno 2009, n. 77, sono individuate le particelle, come di seguito riportate, censite al catasto del Comune di Castel di Ieri, quali immobili del patrimonio dello Stato suscettibili di dismissione:

CATASTO	COMUNE	FG.	P.LLA	SUB.
Fabbricati	Castel di Ieri	3	848	1,2,3,4,5
Terreni	Castel di Ieri	3	598	
Terreni	Castel di Ieri	3	599	

2. Gli immobili di cui al comma 1 sono trasferiti in proprietà al Comune di Castel di Ieri per essere destinati, a fini sociali, a sale poli-funzionali a disposizione della popolazione.
3. È assicurato il mantenimento della gratuità dell'uso del bene trasferito.
4. Gli oneri di manutenzione degli immobili di cui al comma 1 sono a carico del Comune di Castel di Ieri.

Articolo 2

1. In data successiva all'entrata in vigore del presente decreto è sottoscritto il verbale di trasferimento di proprietà e consegna degli immobili sopra individuati, nello stato di fatto e di diritto in cui si trovano, in contraddittorio tra i rappresentanti dell'amministrazione cedente – l'Agenzia del Demanio – e quelli dell'amministrazione cessionaria del cespite – il Comune di Castel di Ieri.
2. In deroga all'art. 7 del decreto del Presidente della Repubblica 26 aprile 1986, n. 131, il trasferimento dei predetti beni è esente da ogni imposta o tassa prevista anche in misura fissa.
3. Il verbale di cui al comma 1 è titolo per le successive formalità di trascrizione, registrazione e voltura catastale a cui provvede l'amministrazione cessionaria.

Articolo 3

1. Le disposizioni del presente decreto sono sottoposte al controllo preventivo di legittimità della Corte dei Conti ai sensi dell'art. 2, commi 2-sexies e 2-septies, del D.L. 225/2010, convertito, con modificazioni, dalla legge n. 10/2011.
2. Il presente decreto è pubblicato nel *Bollettino Ufficiale della Regione Abruzzo* e nel sito internet ufficiale del Commissario Delegato per la Ricostruzione www.commissarioperlaricostruzione.it, ed è trasmesso al Sindaco del Comune di Castel di Ieri per la pubblicazione del medesimo nell'albo comunale.
3. Le disposizioni del presente decreto hanno decorrenza dalla data di pubblicazione nel si-

to internet ufficiale del Commissario Delegato per la Ricostruzione www.commissarioperlaricostruzione.it.

**IL COMMISSARIO DELEGATO
PER LA RICOSTRUZIONE
PRESIDENTE DELLA REGIONE ABRUZZO
Dott. Giovanni Chiodi**

DECRETO 02.07.2012, n. 127:

**Integrazioni e modifiche al decreto n. 122
del 30.05.2012.**

**IL COMMISSARIO DELEGATO
PER LA RICOSTRUZIONE
PRESIDENTE DELLA REGIONE ABRUZZO**

Visto il decreto del Presidente del Consiglio dei Ministri del 6 aprile 2009 recante “Dichiarazione dello stato di emergenza in ordine agli eccezionali eventi sismici che hanno interessato la provincia dell’Aquila ed altri comuni della Regione Abruzzo il 6 aprile 2009”;

Visto il decreto – legge 28 aprile 2009, n. 39, convertito con modificazioni dalla legge 24 giugno 2009, n. 77 recante “Interventi urgenti in favore delle popolazioni colpite dagli eventi sismici nella regione Abruzzo nel mese di aprile 2009 e ulteriori interventi urgenti di protezione civile”;

Visto il decreto del Presidente del Consiglio dei Ministri del 17 dicembre 2010 che ha prorogato fino al 31 dicembre 2011 lo stato di emergenza dichiarato con il citato decreto del Presidente del Consiglio dei Ministri del 6 aprile 2009;

Visto il decreto del Presidente del Consiglio dei Ministri del 4 dicembre 2011 con il quale è stato prorogato, fino al 31 dicembre 2012, lo stato di emergenza dichiarato con il citato decreto del Presidente del Consiglio dei Ministri del 6 aprile 2009;

Viste le ordinanze del Presidente del Consiglio dei Ministri adottate in attuazione del predetto decreto – legge n. 39 del 28 aprile 2009;

Visto l'art. 1 dell'ordinanza del Presidente del Consiglio dei Ministri n. 4013 del 23 marzo

2012 che stabilisce, tra l'altro, che il personale della soppressa Struttura per la Gestione dell'Emergenza, ad eccezione di quattordici unità che sono assegnate al Comune di L'Aquila, sono "temporaneamente trasferite all'Ufficio Coordinamento ricostruzione fino a scadenza dei contratti in essere che non possono essere rinnovati in numero superiore al 60%";

Visto, in particolare, l'art. 2 dell'ordinanza del Presidente del Consiglio dei Ministri n. 4013 del 23 marzo 2012 il quale dispone che "il Commissario delegato per la ricostruzione entro sessanta giorni dalla data di pubblicazione della presente ordinanza adotta un piano finalizzato alla ridefinizione delle competenze dell'Ufficio Coordinamento Ricostruzione di cui all'art. 1, comma 2, ed alla riduzione dei costi annui di funzionamento complessivamente sostenuti per l'anno 2011";

Considerato che l'Ufficio Coordinamento Ricostruzione ha posto in essere le azioni e gli interventi adottati dal Commissario delegato per la ricostruzione al fine di dare attuazione a quanto disposto dall'ordinanza del Presidente del Consiglio dei Ministri n. 4013 del 23 marzo 2012;

Considerato che è stato predisposto il piano delle competenze dell'Ufficio Coordinamento Ricostruzione di cui all'art. 1, comma 2, dell'ordinanza del Presidente del Consiglio dei Ministri n. 4013 del 2012;

Considerato che è stato, altresì, predisposto l'organigramma dell'Ufficio Coordinamento Ricostruzione, composto complessivamente da n. 47 unità di personale oltre al Coordinatore dell'Ufficio medesimo;

Considerato che è stato, infine, predisposto l'organigramma dell'intera Struttura Commissariale;

Visto il decreto n. 122 del 30.05.2012 che definisce "Piano delle competenze dell'Ufficio Coordinamento Ricostruzione";

Visto l'art. 2, comma 5, dell'ordinanza del Presidente del Consiglio dei Ministri n. 4013 del 23 marzo 2012, che consente al Commissario Delegato per la Ricostruzione di avvalersi per il funzionamento della Segreteria del medesimo

Commissario della collaborazione di n. 3 unità di personale che già prestano servizio presso la soppressa SGE (Struttura per la Gestione dell'Emergenza);

Viste la nota prot. n. 5271 del 01.06.2012 e la nota prot. 5272 del 01.06.2012 del Commissario Delegato per la Ricostruzione – Presidente della Regione Abruzzo, indirizzate ai rispettivi direttori delle Strutture di Supporto Sistema Informativo Regionale e Stampa;

DECRETA

Articolo 1

1. Ad integrazione e modifica dell'organigramma della Struttura Commissariale contenuto nell'allegato 3 del decreto n. 122 del 30.05.2012, è disposto l'avvalimento dei dipendenti regionali Avv. Carla Mannetti e Ing. Altero Leone all'interno della Area Tecnica Programmazione dell'Ufficio Coordinamento Ricostruzione.
2. Le competenze del Tavolo di Coordinamento per i Trasporti e la Viabilità, istituito con decreto del Commissario Delegato per la Ricostruzione n. 1 del 1 febbraio 2010, art. 4, vengono trasferite dall'Area AA.GG., Risorse Umane, Coordinamento Funzioni Esterne all'Area Tecnica e Programmazione.
3. Ad integrazione delle unità di personale attribuite all'Area Tecnica e Programmazione con decreto n. 122 del 30.05.2012, allegato 3, si dispone l'avvalimento dei dipendenti regionali Sig. Claudio Capozucco e Sig. Mario Litterio.
4. È disposta la cessazione dell'avvalimento della Sig.ra Pasquali Daniela, attualmente in servizio presso la Segreteria del Commissario Delegato per la Ricostruzione.

Articolo 2

1. Ad integrazione delle unità di personale attribuite all'Area Amministrativo Contabile con decreto n. 122 del 30.05.2012, allegato 3, è disposto l'avvalimento dei dipendenti regionali Sig. Cipollone Andrea, Sig.ra D'Angelo Vittoria, Sig. Ferella Domenico e Sig.ra Trivellizzi Patrizia.

Articolo 3

1. Ai sensi dell'art. 2, comma 5, dell'ordinanza del Presidente del Consiglio dei Ministri n. 4013 del 23 marzo 2012, è disposto l'avvalimento del Sig. Sergio Calizza, già collaboratore FORMEZ PA presso la soppressa SGE (Struttura per la Gestione dell'Emergenza), a favore della Segretaria del Commissario Delegato per la Ricostruzione.
2. Al medesimo spetta la retribuzione prevista per i collaboratori di cui all'art. 10, comma 2, della ordinanza del Presidente del Consiglio dei Ministri n. 3755 del 15 aprile 2009.
3. Agli oneri di cui al presente articolo si fa fronte a carico dell'art. 2, comma 5, dell'ordinanza del Presidente del Consiglio dei Ministri n. 4013 del 23 marzo 2012.

Articolo 4

1. Il Commissario Delegato per la Ricostruzione si avvale altresì della Struttura Speciale di Supporto Sistema Informatico Regionale e della Struttura Speciale di Supporto Stampa della Regione Abruzzo.

Articolo 5

1. Al fine di garantire la continuità di funzionamento degli uffici le disposizioni contenute nel presente decreto sono provvisoriamente efficaci ai sensi dell'art. 2, comma 2 septies del decreto – legge n. 225 del 2010.

Le disposizioni del presente decreto sono sottoposte al controllo preventivo di legittimità della Corte dei Conti ai sensi dell'art. 2, commi 2 sexies e 2 septies del decreto – legge n. 225 del 2010, convertito, con modificazioni, dalla legge n. 10 del 2011.

Il presente decreto è pubblicato nel *Bollettino Ufficiale della Regione Abruzzo* e nel sito internet ufficiale del Commissario delegato per la ricostruzione www.commissarioperlaricostruzione.it.

Il presente decreto viene trasmesso ai Direttori Regionali competenti.

Le disposizioni del presente decreto hanno decorrenza dalla data di pubblicazione nel sito

ufficiale del Commissario delegato per la ricostruzione

www.commissarioperlaricostruzione.it.

L'Aquila, lì 11 giugno 2012

IL COMMISSARIO DELEGATO
PER LA RICOSTRUZIONE
PRESIDENTE DELLA REGIONE ABRUZZO
Dott. Giovanni Chiodi

DETERMINAZIONI

Direttoriali

DIREZIONE AFFARI DELLA PRESIDENZA,
POLITICHE LEGISLATIVE E
COMUNITARIE, PROGRAMMAZIONE,
PARCHI, TERRITORIO, VALUTAZIONI
AMBIENTALI, ENERGIA
*SERVIZIO POLITICA ENERGETICA,
QUALITÀ DELL'ARIA E SINA*

PROVVEDIMENTO A.I.A. 03.08.2012, n. 225/138:

Decreto Legislativo 3 Aprile 2006, n. 152 e ss.mm.ii - Autorizzazione Integrata Ambientale. DITTA: Molino Alimonti S.p.A. Sede impianto: Loc. Cucullo-Zona Industriale Ortona (CH) Attività svolta: Macinazione di grano tenero per la produzione di farine e sottoprodotti Codice IPPC: 6.4b – Trattamento e trasformazione destinati alla fabbricazione di prodotti alimentari a partire da materie prime vegetali con una capacità di prodotti finiti di oltre 300t/gg.

L'AUTORITÀ COMPETENTE
D.G.R. N. 310 DEL 29 GIUGNO 2009

Omissis

RILASCIA

per tutto quanto esposto in premessa che qui si intende integralmente riportato e trascritto,

Art. 1

AUTORIZZAZIONE
INTEGRATA AMBIENTALE
art. 29-quater del D.Lgs. 152
del 2006 e ss.mm.ii.

alla Ditta Molino Alimonti Spa nella persona del Legale Rappresentante pro-tempore, di seguito denominata Gestore, con sede legale in Contrada Cocullo di Ortona (CH), per

l'esercizio dell'impianto di macinazione di grano tenero per la produzione di farine e sottoprodotti sito in Contrada Cocullo di Ortona (CH), con una potenzialità massima di .

Dati sulla produzione			
Linee produzione	Tipo di prodotto	Potenzialità massima di produzione	Unità di misura
Macinazione	Farine semplici	330	Ton/gg
Macinazione	Farine composte	25	Ton/gg
1° a e 2°a pulitura	Granito	30	Ton/gg
1° a e 2°a pulitura	Farinaccio	11	Ton/gg
1° a e 2°a pulitura	Tritello	40	Ton/gg
1° a e 2°a pulitura	Crusca	74	Ton/gg

articolata su 24 hr/giorno per 350 giorni/anno.

Art. 2

La presente autorizzazione è concessa, ai sensi dell'art. 29-octies comma 1 del D.Lgs. 152/06 e ss.mm.ii., per un periodo di 5 (cinque) anni a decorrere dalla data di comunicazione del presente provvedimento mediante consegna a mano al Legale Rappresentante o suo delegato. Successive modifiche degli impianti, rinnovi e riesame costituiscono modifiche al presente provvedimento;

Omissis

Art. 17

- Il presente provvedimento viene redatto in numero due originali, di cui uno viene comunicato, ai sensi di legge, alla ditta Molino Alimonti Spa, Gestore, con sede legale in Contrada Cocullo di Ortona (CH), nella persona del Legale Rappresentante pro-tempore;
- Il Responsabile del Procedimento mette a disposizione per la consultazione da parte del pubblico, copia del presente provvedimento e copia degli esiti dei controlli analitici delle emissioni, presso l'Ufficio Attività Tecniche Ecologiche del Servizio "Politica

Energetica, Qualità dell'Aria, Inquinamento Acustico ed Elettromagnetico, Rischio Ambientale, SINA" della Direzione Parchi, Territorio, Ambiente, Energia con sede in Pescara, Via Passolanciano n. 75, come da art. 29-quater comma 15 e art. 29-decies comma 8 del D.Lgs. 152/06 e ss.mm.ii.;

- Il Responsabile del Procedimento trasmette copia conforme del presente provvedimento ai soggetti coinvolti nel procedimento autorizzatorio e al B.U.R.A. per la pubblicazione sul *Bollettino Ufficiale della Regione Abruzzo*, relativamente all'oggetto e agli artt. 1 e 2 del dispositivo del presente provvedimento.

Contro il presente provvedimento è ammesso ricorso giurisdizionale al competente Tribunale Amministrativo Regionale entro sessanta giorni o ricorso straordinario al Capo dello Stato entro centoventi giorni dal rilascio del presente provvedimento.

IL RESPONSABILE DEL PROCEDIMENTO
Dott.ssa Iris Flacco

L'AUTORITA' COMPETENTE
Arch. Antonio Sorgi

Dirigenziali

DIREZIONE AFFARI DELLA PRESIDENZA,
POLITICHE LEGISLATIVE E
COMUNITARIE, PROGRAMMAZIONE,
PARCHI, TERRITORIO, VALUTAZIONI
AMBIENTALI, ENERGIA
SERVIZIO GESTIONE RIFIUTI

DETERMINAZIONE 26.07.2012, n. DA21/6:

D.Lgs. 03.04.2006 n. 152 e s.m.i., art. 208 - L.R. 19.12.2007 n. 45 s.m.i., art. 45. Ditta S.e.ab. S.r.l. - sede legale ed operativa Via Penne, Zona Industriale – 66100 CHIETI SCALO (CH). Determinazione Dirigenziale N. DN3/1047 del 21 settembre 2006 avente ad oggetto: “D.Lgs 03.04.2006 n. 152 – L.R. 28.04.2000, n. 83 e s.m.i.– Ditta S.E.AB. S.r.l (sede legale Strada dell'Acquedotto, 4 - 66100 Chieti) – Autorizzazione regionale n° 10 del 06.06.2000 per la realizzazione ed esercizio di una “piattaforma ecologica” per rifiuti speciali e speciali pericolosi in zona Industriale di Chieti, per l’esercizio di attività: a) trattamento chimico-fisico; b) raggruppamento preliminare; c) ricondizionamento preliminare, d) deposito preliminare; e) messa in riserva, f) rottamazione veicoli a motore, g) produzione CDR.- RINNOVO autorizzazione all’esercizio.- PROVVEDIMENTI.

IL DIRIGENTE DEL SERVIZIO

Omissis

DETERMINA

per le motivazioni riportate in premessa, che qui di seguito si intendono riportate:

- 1) di sospendere in via parziale per un periodo di 90 (novanta) giorni, dalla data di notifica del presente provvedimento, l’efficacia della seguente autorizzazione regionale:

Determinazione Dirigenziale N. DN3/1047 del 21 settembre 2006 avente ad oggetto: “D.Lgs 03.04.2006 n. 152 –L.R. 28.04.2000, n. 83 e s.m.i.– Ditta S.E.AB. S.r.l (sede legale Strada dell'Acquedotto, 4 - 66100 Chieti) –Autorizzazione regionale n° 10 del 06.06.2000 per la realizzazione ed esercizio

di una “piattaforma ecologica” per rifiuti speciali e speciali pericolosi in zona Industriale di Chieti, per l’esercizio di attività: a) trattamento chimico-fisico; b) raggruppamento preliminare; c) ricondizionamento preliminare, d) deposito preliminare; e) messa in riserva, f) rottamazione veicoli a motore, g) produzione CDR.- RINNOVO autorizzazione all’esercizio.

- 2) di stabilire, in particolare, che la Ditta, anche al fine del ripristino delle corrette condizioni di esercizio, provveda:
 - a) all’allontanamento dei rifiuti giacenti all’interno dell’impianto per il successivo recupero e/o smaltimento ai sensi di legge, escludendo da dette attività qualsivoglia ed ulteriore ingresso di rifiuti all’impianto per tutto il periodo della sospensione, ivi comprese le necessarie attività di manutenzione ed interventi ordinari non soggetti a preventiva autorizzazione regionale, fatta salva diversa disposizione da parte di questa Autorità; inoltre, per tutto il periodo citato, l’allontanamento dei rifiuti dall’impianto verso le destinazioni finali saranno tempestivamente comunicate all’ARTA ed alla Provincia ogni trenta giorni, a far data dal giorno di notifica del presente provvedimento, anche in caso negativo;
 - b) ad inviare un progetto di adeguamento, ai sensi dell’art. 19, co. 3 della L.R. n. 31/2010, ai fini dell’approvazione dello stesso, o, nel caso, a rilasciare una dichiarazione di conformità dell’impianto;
 - c) a trasmettere al Servizio Gestione Rifiuti copia del Certificato di Prevenzione Incendi rilasciato dal competente Comando Provinciale di Vigili del Fuoco di Chieti;
- 3) di stabilire che la presente sospensione decorre dalla data di notifica del presente provvedimento;
- 4) di stabilire, altresì che alla scadenza dei termini di sospensione di cui sopra, l’Arta Distretto Provinciale di Chieti e l’ARTA Direzione Centrale effettuino un sopralluogo presso l’impianto al fine di verificare

l'eliminazione di tutte le irregolarità rilevate;

- 5) di riservarsi, ai sensi dell'art. 208 del D.Lgs. 152/06 e s.m.i., nonché delle norme vigenti in materia di procedimento amministrativo di cui alla L. n. 241/1990 s.m.i., di rivedere l'intera problematica di cui sopra anche attraverso l'audizione degli organi di controllo (Arta, Provincia di Chieti);
- 6) di trasmettere copia del presente provvedimento al Comune di Chieti, all'Amministrazione Provinciale di Chieti, all'ARTA Distretto Provinciale di Chieti, all'ARTA Direzione Centrale, alla Procura della Repubblica di Chieti;
- 7) di redigere il presente provvedimento in n. 2 originali, di cui un esemplare viene notificato ai sensi di legge alla Ditta SEAB S.r.l. con sede in Via Penne nella Zona Industriale - in Chieti Scalo;
- 8) di riservarsi di adottare ulteriori provvedimenti sulla base di successivi accertamenti tecnico-amministrativi, conformemente alle disposizioni di legge;
- 9) di disporre la pubblicazione integrale del presente provvedimento limitatamente all'oggetto ed al dispositivo, sul *Bollettino Ufficiale della Regione Abruzzo (B.U.R.A.)*.

Avverso il presente provvedimento è ammesso ricorso giurisdizionale al competente Tribunale Amministrativo Regionale entro sessanta giorni o ricorso straordinario al Capo dello Stato entro centoventi giorni dalla notifica.

IL DIRIGENTE DEL SERVIZIO
Dott. Franco Gerardini

DIREZIONE POLITICHE AGRICOLE E DI SVILUPPO RURALE, FORESTALE, CACCIA E PESCA, EMIGRAZIONE
SERVIZIO ISPETTORATO PROVINCIALE
DELL'AGRICOLTURA DI PESCARA

DETERMINAZIONE 26.07.2012, n. DH33/178:
Programma di Sviluppo Rurale 2007/2013 (P.S.R.) della Regione Abruzzo. Misura 1.2.1 "Ammodernamento nelle aziende agricole"

Fascia di Spesa "B". D.G.R. n. 751 del 07/08/2008 e s.m.i. - Domanda di pagamento in acconto n. 94751247506. DITTA: Febo Piante di Antonella Febo con sede in Via Strada Lungofino Comune di Città Sant'Angelo Prov. (PE). Liquidazione in acconto del contributo in conto capitale concesso con D.D. n. DH23/115 del 17/09/2010.

IL DIRIGENTE DEL SERVIZIO

Omissis

DETERMINA

per tutto quanto esposto nelle premesse:

- di liquidare, in favore della ditta di: Febo Antonella nata il 18/03/1973 in Comune di Pescara (PE) residente in Via Strada delle Terme, 32 Comune di Città Sant'Angelo (PE) Codice fiscale FBENNL73C58G4820 part. IVA 01805650684 il contributo in conto capitale di €384.256,96 quale acconto del contributo di €1.344.899,35 spettante detratto dell'anticipazione di €960.642,39;
- di autorizzare l'inserimento sul portale SIAN per la liquidazione di €384.256,96 in favore della ditta Febo Piante di Antonella Febo con sede in Comune di Città Sant'Angelo Prov. (PE), e nell'Elenco provinciale di Autorizzazione al Pagamento da inviare al Servizio Interventi Strutturali per gli adempimenti di competenza;
- di inviare il presente provvedimento al Servizio Interventi Strutturali per gli adempimenti di competenza;
- di pubblicare la presente determinazione sul *Bollettino Ufficiale Regionale*.

I seguenti allegati formano parte integrante del presente provvedimento:

- Verbale di controllo amministrativo sulla domanda di pagamento con gli allegati formato da n. 21 facciate;
- Scheda di Fine istruttoria di Autorizzazione al Pagamento formato da n. 2 facciate;
- Certificato della Camera di Commercio formato da n. 2 facciate;

- Comunicazione rilasciata dalla Prefettura formata da n. 1 facciata.

IL DIRIGENTE DEL SERVIZIO
Dott. Giorgio Fausto Chiarini

DIREZIONE POLITICHE AGRICOLE E DI SVILUPPO RURALE, FORESTALE, CACCIA E PESCA, EMIGRAZIONE
SERVIZIO ISPETTORATO PROVINCIALE
DELL'AGRICOLTURA DI PESCARA

DETERMINAZIONE 26.07.2012, n. DH33/179:

Programma di Sviluppo Rurale 2007/2013 (P.S.R.) della Regione Abruzzo. Misura 1.2.1 "Ammodernamento nelle aziende agricole" Fascia di Spesa "A". D.G.R. n. 751 del 07/08/2008 e s.m.i. Domanda di pagamento a saldo n. 94751326995. DITTA: Tiziano Donatina residente in C.da Colle San Giovanni, 5 Comune di Penne Prov. PE. Liquidazione a saldo del contributo in conto capitale concesso con D.D. n. DH23/305 del 01/12/2010.

IL DIRIGENTE DEL SERVIZIO

Omissis

DETERMINA

per tutto quanto esposto nelle premesse:

- di liquidare, in favore della ditta: Tiziano Donatina nata il 22/07/1960 in Comune di Penne Prov. PE residente in C.da Colle San Giovanni, 5 Comune di Penne Prov. PE Codice fiscale TZNDTN60L62G438A part. IVA 01338900689 il contributo in conto capitale di €42.997,08 quale saldo del contributo di €42.997,08 concesso;
- di autorizzare l'inserimento sul portale SIAN per la liquidazione di €42.997,08 in favore della ditta Tiziano Donatina con sede in Comune di Penne (PE), e nell'Elenco provinciale di Autorizzazione al Pagamento da inviare al Servizio Interventi Strutturali per gli adempimenti di competenza;
- di inviare il presente provvedimento al Servizio Interventi Strutturali per gli adempimenti di competenza;

- di pubblicare la presente determinazione sul *Bollettino Ufficiale Regionale*.

I seguenti allegati formano parte integrante del presente provvedimento:

- Verbale di controllo amministrativo sulla domanda di pagamento con gli allegati formato da n. 24 facciate;
- Scheda di Fine istruttoria di Autorizzazione al Pagamento formato da n. 02facciate;
- Certificato della Camera di Commercio formato da n. 02 facciate;

IL DIRIGENTE DEL SERVIZIO
Dott. Giorgio Fausto Chiarini

DIREZIONE POLITICHE AGRICOLE E DI SVILUPPO RURALE, FORESTALE, CACCIA E PESCA, EMIGRAZIONE
SERVIZIO ISPETTORATO PROVINCIALE
DELL'AGRICOLTURA DI PESCARA

DETERMINAZIONE 26.07.2012, n. DH33/180:

Programma di Sviluppo Rurale 2007/2013 (P.S.R.) della Regione Abruzzo. Misura 1.2.1 "Ammodernamento nelle aziende agricole" Fascia di Spesa "A". D.G.R. n. 751 del 07/08/2008 e s.m.i. Domanda di pagamento a saldo n. 94751313514. DITTA: Di Donato Linda residente in Via G.D'Annunzio, 23 Comune di Alanno Prov. PE. Liquidazione a saldo del contributo in conto capitale concesso con D.D. n. DH23/166 del 14/10/2010.

IL DIRIGENTE DEL SERVIZIO

Omissis

DETERMINA

per tutto quanto esposto nelle premesse:

- di liquidare, in favore della ditta: Di Donato Linda nata il 02/11/1965 in Comune di Spoltore Prov. PE residente in Via G.D'Annunzio, 23 Comune di Alanno Prov. PE Codice fiscale DDNLND65S42I922L part. IVA 01799220684 il contributo in conto capitale di € 23.145,84 quale saldo del contributo di €23.145,84 concesso con D.D.

n. DH23/166 del 14/10/2010 ;

- di autorizzare l'inserimento sul portale SIAN per la liquidazione di € 23.145,84 in favore della ditta Di Donato Linda con sede in Comune di Alanno (PE), e nell'Elenco provinciale di Autorizzazione al Pagamento da inviare al Servizio Interventi Strutturali per gli adempimenti di competenza;
- di inviare il presente provvedimento al Servizio Interventi Strutturali per gli adempimenti di competenza;
- di pubblicare la presente determinazione sul *Bollettino Ufficiale Regionale*.

I seguenti allegati formano parte integrante del presente provvedimento:

- Verbale di controllo amministrativo sulla domanda di pagamento con gli allegati formato da n. 21 facciate;
- Scheda di Fine istruttoria di Autorizzazione al Pagamento formato da n. 02facciate;
- Certificato della Camera di Commercio formato da n. 02 facciate;

IL DIRIGENTE DEL SERVIZIO
Dott. Giorgio Fausto Chiarini

DIREZIONE POLITICHE AGRICOLE E DI SVILUPPO RURALE, FORESTALE, CACCIA E PESCA, EMIGRAZIONE
SERVIZIO ISPETTORATO PROVINCIALE DELL'AGRICOLTURA DI PESCARA

DETERMINAZIONE 26.07.2012, n. DH33/181:
Programma di Sviluppo Rurale 2007/2013 (P.S.R.) della Regione Abruzzo. Misura 1.2.1 "Ammodernamento nelle aziende agricole" Fascia di Spesa "A". D.G.R. n. 751 del 07/08/2008 e s.m.i. Domanda di pagamento a saldo n. 84750661542. DITTA: Paoli Emanuele residente in Via G. D'Arco,3 Comune di Cepagatti Prov. PE. Liquidazione a saldo del contributo in conto capitale concesso con D.D. n. DH23/71 del 08/09/2010.

IL DIRIGENTE DEL SERVIZIO

Omissis

DETERMINA

per tutto quanto esposto nelle premesse:

- di liquidare, in favore della ditta: Paoli Emanuele nato il 24/03/1986 in Comune di Pescara Prov. PE residente in Via G. D'Arco,3 Comune di Cepagatti Prov. PE Codice fiscale PLAMNL86C24G482X part. IVA 01903160685 il contributo in conto capitale di € 54.877,75 quale saldo del contributo di € 110.867,32 concesso con D.D. n. DH23/71 del 08/09/2010;
- di autorizzare l'inserimento sul portale SIAN per la liquidazione di € 54.877,75 in favore della ditta Paoli Emanuele con sede in Comune di Cepagatti (PE), e nell'Elenco provinciale di Autorizzazione al Pagamento da inviare al Servizio Interventi Strutturali per gli adempimenti di competenza;
- di inviare il presente provvedimento al Servizio Interventi Strutturali per gli adempimenti di competenza;
- di pubblicare la presente determinazione sul *Bollettino Ufficiale Regionale*.

I seguenti allegati formano parte integrante del presente provvedimento:

- Verbale di controllo amministrativo sulla domanda di pagamento con gli allegati formato da n. 20 facciate;
- Scheda di Fine istruttoria di Autorizzazione al Pagamento formato da n. 02facciate;
- Certificato della Camera di Commercio formato da n. 02 facciate;

IL DIRIGENTE DEL SERVIZIO
Dott. Giorgio Fausto Chiarini

DIREZIONE POLITICHE AGRICOLE E DI SVILUPPO RURALE, FORESTALE, CACCIA E PESCA, EMIGRAZIONE
SERVIZIO ISPETTORATO PROVINCIALE DELL'AGRICOLTURA DI PESCARA

DETERMINAZIONE 26.07.2012, n. DH33/182:

Programma di Sviluppo Rurale 2007/2013 (P.S.R.) della Regione Abruzzo. Misura 1.1.2 "Insediamento Giovani Agricoltori". D.G.R. n. 752 del 07/08/2008 e s.m.i. - Domanda di pagamento seconda rata n. 84750666095. DITTA: Basile Cinzia residente in Via De Contra, 12 Comune di Pescosansonesco Prov. (PE). Liquidazione Seconda Rata del premio in conto capitale concesso con D.D. n. DH10/62 del 12/05/2010.

IL DIRIGENTE DEL SERVIZIO

Omissis

DETERMINA

per tutto quanto esposto nelle premesse:

- di liquidare, in favore della ditta: Basile Cinzia nata il 21/03/1972 in Comune di Tocco da Casauria (PE) residente in Via De Contra, 12 Comune di Pescosansonesco (PE) Codice fiscale BSLCNZ72C61L186D part. IVA 01894640687 la Seconda Rata del premio in conto capitale di €40.000,00 concesso con D.D. n. DH10/62 del 12/05/2010;
- di autorizzare l'inserimento sul portale SIAN per la liquidazione di € 20.000,00 in favore della ditta Basile Cinzia con sede in Comune di Pescosansonesco (PE), e nell'Elenco provinciale di Autorizzazione al Pagamento da inviare al Servizio Interventi Strutturali per gli adempimenti di competenza;
- di inviare il presente provvedimento al Servizio Interventi Strutturali per gli adempimenti di competenza;
- di pubblicare la presente determinazione sul *Bollettino Ufficiale Regionale*.

I seguenti allegati formano parte integrante del presente provvedimento:

- Verbale di controllo amministrativo sulla domanda di pagamento con gli allegati formato da n. 13 facciate;
- Scheda di Fine istruttoria di Autorizzazione al Pagamento formato da n. 2 facciate;
- Certificato della Camera di Commercio formato da n. 2 facciate;

IL DIRIGENTE DEL SERVIZIO
Dott. Giorgio Fausto Chiarini

DIREZIONE POLITICHE AGRICOLE E DI SVILUPPO RURALE, FORESTALE, CACCIA E PESCA, EMIGRAZIONE
SERVIZIO ISPETTORATO PROVINCIALE DELL'AGRICOLTURA DI PESCARA

DETERMINAZIONE 26.07.2012, n. DH33/183:
Programma di Sviluppo Rurale 2007/2013 (P.S.R.) della Regione Abruzzo. Misura 1.1.2 "Insediamento Giovani Agricoltori". D.G.R. n. 752 del 07/08/2008 e s.m.i. - Domanda di pagamento seconda rata n. 84750661609. DITTA: Cipressi Grazia residente in Via E.Toti Comune di Manoppello Prov. (PE). Liquidazione Seconda Rata del premio in conto capitale concesso con D.D. n. DH10/82 del 20/05/2010.

IL DIRIGENTE DEL SERVIZIO

Omissis

DETERMINA

per tutto quanto esposto nelle premesse:

- di liquidare, in favore della ditta: Cipressi Grazia nata il 12/10/1968 in Comune di Pescara (PE) residente in Via E.Toti Comune di Manoppello Prov. (PE) Codice fiscale CPRGRZ68R52G482G part. IVA 01905540686 la Seconda Rata del premio in conto capitale di € 40.000,00 concesso con D.D. n. DH10/82 del 20/05/2010;
- di autorizzare l'inserimento sul portale SIAN per la liquidazione di € 20.000,00 in favore della ditta Cipressi Grazia, con sede in Comune di Manoppello Prov. (PE), e nell'Elenco provinciale di Autorizzazione al Pagamento da inviare al Servizio Interventi Strutturali per gli adempimenti di competenza;
- di inviare il presente provvedimento al Servizio Interventi Strutturali per gli adempimenti di competenza;
- di pubblicare la presente determinazione sul

Bollettino Ufficiale Regionale.

I seguenti allegati formano parte integrante del presente provvedimento:

- Verbale di controllo amministrativo sulla domanda di pagamento con gli allegati formato da n. 13 facciate;
- Scheda di Fine istruttoria di Autorizzazione al Pagamento formato da n. 2 facciate;
- Certificato della Camera di Commercio formato da n. 2 facciate;

IL DIRIGENTE DEL SERVIZIO
Dott. Giorgio Fausto Chiarini

DIREZIONE POLITICHE AGRICOLE E DI SVILUPPO RURALE, FORESTALE, CACCIA E PESCA, EMIGRAZIONE
SERVIZIO ISPETTORATO PROVINCIALE
DELL'AGRICOLTURA DI PESCARA

DETERMINAZIONE 26.07.2012, n. DH33/184:
Programma di Sviluppo Rurale 2007/2013 (P.S.R.) della Regione Abruzzo. Misura 1.1.2 "Insediamento Giovani Agricoltori". D.G.R. n. 752 del 07/08/2008 e s.m.i. - Domanda di pagamento seconda rata n. 84750662052. DITTA: Di Massimo Luciano residente in Via Santa Maria, 5 Comune di Moscufo Prov. (PE). Liquidazione Seconda Rata del premio in conto capitale concesso con D.D. n. DH10/84 del 27/05/2010.

IL DIRIGENTE DEL SERVIZIO

Omissis

DETERMINA

per tutto quanto esposto nelle premesse:

- di liquidare, in favore della ditta: Di Massimo Lucciano nato il 02/07/1968 in Comune di Moscufo (PE) residente in Via S. Maria, 5 Comune di Moscufo (PE) Codice fiscale DMSLCN68L02F765D part. IVA 01684610684 la Seconda Rata del premio in conto capitale di €40.000,00 concesso con D.D. n. DH10/84 del 27/05/2010;

- di autorizzare l'inserimento sul portale SIAN per la liquidazione di €20.000,00 in favore della ditta Di Massimo Luciano con sede in Comune di Moscufo Prov. (PE), e nell'Elenco provinciale di Autorizzazione al Pagamento da inviare al Servizio Interventi Strutturali per gli adempimenti di competenza;
- di inviare il presente provvedimento al Servizio Interventi Strutturali per gli adempimenti di competenza;
- di pubblicare la presente determinazione sul *Bollettino Ufficiale Regionale*.

I seguenti allegati formano parte integrante del presente provvedimento:

- Verbale di controllo amministrativo sulla domanda di pagamento con gli allegati formato da n. 13 facciate;
- Scheda di Fine istruttoria di Autorizzazione al Pagamento formato da n. 2 facciate;
- Certificato della Camera di Commercio formato da n. 2 facciate;

IL DIRIGENTE DEL SERVIZIO
Dott. Giorgio Fausto Chiarini

DIREZIONE POLITICHE AGRICOLE E DI SVILUPPO RURALE, FORESTALE, CACCIA E PESCA, EMIGRAZIONE
SERVIZIO ISPETTORATO PROVINCIALE
DELL'AGRICOLTURA DI PESCARA

DETERMINAZIONE 26.07.2012, n. DH33/185:
Programma di Sviluppo Rurale 2007/2013 (P.S.R.) della Regione Abruzzo. Misura 1.1.2 "Insediamento Giovani Agricoltori". D.G.R. n. 752 del 07/08/2008 e s.m.i. - Domanda di pagamento seconda rata n. 94751229959. DITTA: Belfiore Fabio residente in Via C.da Fontemaggio Comune di Loreto Aprutino Prov. (PE). Liquidazione Seconda Rata del premio in conto capitale concesso con D.D. n. DH23/06 del 01/07/2010.

IL DIRIGENTE DEL SERVIZIO

Omissis

DETERMINA

per tutto quanto esposto nelle premesse:

- di liquidare, in favore della ditta: Belfiore Fabio nato il 05/04/1977 in Comune di Penne (PE) residente in C.da Fontemaggio,1 Comune di Loreto Aprutino Prov. (PE) Codice fiscale BLFFBA77D05G438G part. IVA 01877140689 la Seconda Rata del premio in conto capitale di €40.000,00 concesso con D.D. n. DH23/06 del 01/07/2010;
- di autorizzare l'inserimento sul portale SIAN per la liquidazione di €20.000,00 in favore della ditta Belfiore Fabio con sede in Comune di Loreto Aprutino Prov. (PE), e nell'Elenco provinciale di Autorizzazione al Pagamento da inviare al Servizio Interventi Strutturali per gli adempimenti di competenza;
- di inviare il presente provvedimento al Servizio Interventi Strutturali per gli adempimenti di competenza;
- di pubblicare la presente determinazione sul *Bollettino Ufficiale Regionale*.

I seguenti allegati formano parte integrante del presente provvedimento:

- Verbale di controllo amministrativo sulla domanda di pagamento con gli allegati formato da n. 13 facciate;
- Scheda di Fine istruttoria di Autorizzazione al Pagamento formato da n. 2 facciate;
- Certificato della Camera di Commercio formato da n. 2 facciate;

IL DIRIGENTE DEL SERVIZIO
Dott. Giorgio Fausto Chiarini

DIREZIONE POLITICHE AGRICOLE E DI SVILUPPO RURALE, FORESTALE, CACCIA E PESCA, EMIGRAZIONE
SERVIZIO ISPETTORATO PROVINCIALE
DELL'AGRICOLTURA DI PESCARA

DETERMINAZIONE 26.07.2012, n. DH33/188:
Programma di Sviluppo Rurale 2007/2013 (P.S.R.) della Regione Abruzzo. Misura 1.1.2

“Insediamento Giovani Agricoltori”. D.G.R. n. 752 del 07/08/2008 e s.m.i. - Domanda di pagamento seconda rata n. 84750661559. DITTA: Paoli Emanuele residente in Via G. D’Arco, 3 Comune di Cepagatti Prov. (PE). Liquidazione Seconda Rata del premio in conto capitale concesso con D.D. n. DH10/34 del 10/05/2012.

IL DIRIGENTE DEL SERVIZIO

Omissis

DETERMINA

per tutto quanto esposto nelle premesse:

- di liquidare, in favore della ditta: Paoli Emanuele nato il 24/03/1986 in Comune di Pescara (PE) residente in Via G.D’Arco,3 Comune di Cepagatti (PE) Codice fiscale PLAMNL86C24G482X part. IVA 01903160685 la Seconda Rata del premio in conto capitale di €40.000,00 concesso con D.D. n. DH10/34 del 10/05/2012;
- di autorizzare l'inserimento sul portale SIAN per la liquidazione di €20.000,00 in favore della ditta Paoli Emanuele con sede in Comune di Cepagatti Prov. (PE), e nell'Elenco provinciale di Autorizzazione al Pagamento da inviare al Servizio Interventi Strutturali per gli adempimenti di competenza;
- di inviare il presente provvedimento al Servizio Interventi Strutturali per gli adempimenti di competenza;
- di pubblicare la presente determinazione sul *Bollettino Ufficiale Regionale*.

I seguenti allegati formano parte integrante del presente provvedimento:

- Verbale di controllo amministrativo sulla domanda di pagamento con gli allegati formato da n. 13 facciate;
- Scheda di Fine istruttoria di Autorizzazione al Pagamento formato da n. 2 facciate;
- Certificato della Camera di Commercio formato da n. 2 facciate;

IL DIRIGENTE DEL SERVIZIO
Dott. Giorgio Fausto Chiarini

DIREZIONE POLITICHE AGRICOLE E DI
SVILUPPO RURALE, FORESTALE, CACCIA
E PESCA, EMIGRAZIONE
SERVIZIO ISPETTORATO PROVINCIALE
PER L'AGRICOLTURA DI TERAMO

DETERMINAZIONE 23.07.2012, n. DH36/214:

Programma di Sviluppo Rurale 2007/2013 (P.S.R.) della Regione Abruzzo. Misura 1.2.1 "Ammodernamento nelle aziende agricole" Fascia di Spesa "A". D.G.R. n. 751 del 07/08/2008 e s.m.i. Domanda di pagamento a saldo n. 94751349914. DITTA: SOC.AGR.AGRIPU' di BUCCI AURELIO & C. S.N.C. SEDE: Frazione Santa Maria Comune CASTEL CASTAGNA Part. IVA n° 01619860677. Legale rappresentante: BUCCI AURELIO nato a CASTEL CASTAGNA il 06/08/1965 C.F. N° BCCRLA65E06C040C. Liquidazione a saldo del contributo in conto capitale concesso con D.D. n. DH25/296 del 30/11/2010.

IL DIRIGENTE DEL SERVIZIO

Omissis

DETERMINA

per tutto quanto esposto nelle premesse che qui si intendono integralmente richiamate:

- di liquidare, in favore della ditta: SOC.AGR.AGRIPU' di BUCCI AURELIO & C. S.N.C. SEDE: Frazione Santa Maria Comune CASTEL CASTAGNA Part. IVA n° 01619860677 Legale rappresentante: BUCCI AURELIO nato a CASTEL CASTAGNA il 06/08/1965 C.F. N° BCCRLA65E06C040C il contributo in conto capitale di €62.488,61 quale saldo del contributo spettante di €124.977,21 ;
- di autorizzare l'inserimento sul portale SIAN per la liquidazione di €62.488,61 in favore della ditta SOC.AGR.AGRIPU' di BUCCI AURELIO & C. S.N.C., con sede in Comune di CASTEL CASTAGNA, e nell'Elenco provinciale di Autorizzazione al Pagamento da inviare al Servizio Interventi Strutturali per gli adempimenti di competenza;
- di inviare il presente provvedimento al Ser-

vizio Interventi Strutturali per gli adempimenti di competenza;

- di pubblicare la presente determinazione sul *Bollettino Ufficiale Regionale*.

I seguenti allegati formano parte integrante del presente provvedimento:

- Verbale di controllo amministrativo sulla domanda di pagamento con gli allegati formato da n. 11 facciate;
- Scheda di Fine istruttoria di Autorizzazione al Pagamento formato da n. 02facciate;
- Certificato della Camera di Commercio formato da n. 03 facciate;

IL DIRIGENTE DEL SERVIZIO
Dott. Giorgio Fausto Chiarini

DIREZIONE POLITICHE AGRICOLE E DI
SVILUPPO RURALE, FORESTALE, CACCIA
E PESCA, EMIGRAZIONE
SERVIZIO ISPETTORATO PROVINCIALE
PER L'AGRICOLTURA DI TERAMO

DETERMINAZIONE 23.07.2012, n. DH36/215:

Programma di Sviluppo Rurale 2007/2013 (P.S.R.) della Regione Abruzzo. Misura 1.2.1 "Ammodernamento nelle aziende agricole" Fascia di Spesa "A". D.G.R. n. 751 del 07/08/2008 e s.m.i. Domanda di pagamento a saldo n. 94751354450. DITTA: SOCIETA' AGRICOLA COLLEBELLO S.R.L. Sede Via del Lago, 19 64018 Tortoreto part. IVA 00307800672 Rappresentante Legale MARRANO GABRIELE nato il 12/01/1935 in Comune di TOSSICIA Prov. TE residente in Via LARGO ROSCIANO, 71 Comune di MONTORIO AL VOMANO Prov. TE Codice fiscale MRNGRL35A12L314X. Liquidazione a saldo del contributo in conto capitale concesso con D.D. n. DH25/239 del 15/11/2010.

IL DIRIGENTE DEL SERVIZIO

Omissis

DETERMINA

per tutto quanto esposto nelle premesse che

qui si intendono integralmente richiamate:

- di liquidare, in favore della ditta: SOCIETA' AGRICOLA COLLEBELLO S.R.L. Sede Via del Lago, 19 64018 Tortoreto part. IVA 00307800672 Rappresentante Legale MARANO GABRIELE nato il 12/01/1935 in Comune di TOSSICIA Prov. TE residente in Via LARGO ROSCIANO, 71 Comune di MONTORIO AL VOMANO Prov. TE Codice fiscale MRNGRL35A12L314X il contributo in conto capitale di €50.000,00 quale saldo del contributo spettante di € 100.000,00 ;
- di autorizzare l'inserimento sul portale SIAN per la liquidazione di €50.000,00 in favore della ditta SOCIETA' AGRICOLA COLLEBELLO S.R.L., con sede in Comune di TORTORETO, e nell'Elenco provinciale di Autorizzazione al Pagamento da inviare al Servizio Interventi Strutturali per gli adempimenti di competenza;
- di inviare il presente provvedimento al Servizio Interventi Strutturali per gli adempimenti di competenza;
- di pubblicare la presente determinazione sul *Bollettino Ufficiale Regionale*.

I seguenti allegati formano parte integrante del presente provvedimento:

- Verbale di controllo amministrativo sulla domanda di pagamento con gli allegati formato da n. 10 facciate;
- Scheda di Fine istruttoria di Autorizzazione al Pagamento formato da n. 02facciate;
- Certificato della Camera di Commercio formato da n. 02 facciate;

IL DIRIGENTE DEL SERVIZIO
Dott. Giorgio Fausto Chiarini

DIREZIONE POLITICHE AGRICOLE E DI SVILUPPO RURALE, FORESTALE, CACCIA E PESCA, EMIGRAZIONE
SERVIZIO ISPettorato PROVINCIALE
PER L'AGRICOLTURA DI TERAMO

DETERMINAZIONE 23.07.2012, n. DH36/216:

Programma di Sviluppo Rurale 2007/2013 (P.S.R.) della Regione Abruzzo. Misura 1.2.1 "Ammodernamento nelle aziende agricole" Fascia di Spesa "A". D.G.R. n. 751 del 07/08/2008 e s.m.i. Domanda di pagamento a saldo n. 94751332316. DITTA: TULLII ENNIO nato il 15/05/1968 in Comune di TERAMO Prov. TE residente in Via COLLINA S.GIOVANNI Comune di TOSSICIA Prov. TE Codice fiscale TLLNNE68E15L103A part. IVA 00863100673. Liquidazione a saldo del contributo in conto capitale concesso con D.D. n. DH25/251 del 15/11/2010.

IL DIRIGENTE DEL SERVIZIO

Omissis

DETERMINA

per tutto quanto esposto nelle premesse che qui si intendono integralmente richiamate:

- di liquidare, in favore della ditta: TULLII ENNIO nato il 15/05/1968 in Comune di TERAMO Prov. TE residente in Via COLLINA S.GIOVANNI Comune di TOSSICIA Prov. TE Codice fiscale TLLNNE68E15L103A part. IVA 00863100673 il contributo in conto capitale di € 50.407,13 quale saldo del contributo spettante di €50.407,13 ;
- di autorizzare l'inserimento sul portale SIAN per la liquidazione di €50.407,13 in favore della ditta TULLII ENNIO, con sede in Comune di TOSSICIA, e nell'Elenco provinciale di Autorizzazione al Pagamento da inviare al Servizio Interventi Strutturali per gli adempimenti di competenza;
- di inviare il presente provvedimento al Servizio Interventi Strutturali per gli adempimenti di competenza;
- di pubblicare la presente determinazione sul *Bollettino Ufficiale Regionale*.

I seguenti allegati formano parte integrante del presente provvedimento:

- Verbale di controllo amministrativo sulla domanda di pagamento con gli allegati for-

mato da n. 10 facciate;

- Scheda di Fine istruttoria di Autorizzazione al Pagamento formato da n. 02facciate;
- Certificato della Camera di Commercio formato da n. 02 facciate;

IL DIRIGENTE DEL SERVIZIO
Dott. Giorgio Fausto Chiarini

DIREZIONE POLITICHE AGRICOLE E DI SVILUPPO RURALE, FORESTALE, CACCIA E PESCA, EMIGRAZIONE
SERVIZIO ISPETTORATO PROVINCIALE
PER L'AGRICOLTURA DI TERAMO

DETERMINAZIONE 23.07.2012, n. DH36/217:
Programma di Sviluppo Rurale 2007/2013 (P.S.R.) della Regione Abruzzo. Misura 1.2.1 "Ammodernamento nelle aziende agricole" Fascia di Spesa "A". D.G.R. n. 751 del 07/08/2008 e s.m.i. Domanda di pagamento a saldo n. 84750668018. DITTA: SOCIETA' AGRICOLA PEPE DI LUCIANI DESOLINA E PEPE ANGELO S.S. RAPPR. LEGALE LUCIANI DESOLINA nata il 28/09/1942 in Comune di TORANO NUOVO Prov. TE residente in Via FRAZ. LUCIGNANO, 18 Comune di CIVITELLA DEL TRONTO Prov. TE Codice fiscale LCNDLN42P68L20070 part. IVA 01641230675. Liquidazione a saldo del contributo in conto capitale concesso con D.D. n. DH25/173 del 24/09/2010 e successive varianti.

IL DIRIGENTE DEL SERVIZIO

Omissis

DETERMINA

per tutto quanto esposto nelle premesse che qui si intendono integralmente richiamate:

- di liquidare, in favore della ditta: SOCIETA' AGRICOLA PEPE DI LUCIANI DESOLINA E PEPE ANGELO S.S. RAPPR. LEGALE LUCIANI DESOLINA nata il 28/09/1942 in Comune di TORANO NUOVO Prov. TE residente in Via FRAZ. LU-

CIGNANO, 18 Comune di CIVITELLA DEL TRONTO Prov. TE Codice fiscale LCNDLN42P68L20070 part. IVA 01641230675 il contributo in conto capitale di € 48.708,18 quale saldo del contributo spettante di €97.326,36;

- di autorizzare l'inserimento sul portale SIAN per la liquidazione di €48.708,18 in favore della ditta SOCIETA' AGRICOLA PEPE DI LUCIANI DESOLINA E PEPE ANGELO S.S., con sede in Comune di CIVITELLA DEL TRONTO, e nell'Elenco provinciale di Autorizzazione al Pagamento da inviare al Servizio Interventi Strutturali per gli adempimenti di competenza;
- di inviare il presente provvedimento al Servizio Interventi Strutturali per gli adempimenti di competenza;
- di pubblicare la presente determinazione sul *Bollettino Ufficiale Regionale*.

I seguenti allegati formano parte integrante del presente provvedimento:

- Verbale di controllo amministrativo sulla domanda di pagamento con gli allegati formato da n. 10 facciate;
- Scheda di Fine istruttoria di Autorizzazione al Pagamento formato da n. 02facciate;
- Certificato della Camera di Commercio formato da n. 02 facciate;

IL DIRIGENTE DEL SERVIZIO
Dott. Giorgio Fausto Chiarini

DIREZIONE POLITICHE AGRICOLE E DI SVILUPPO RURALE, FORESTALE, CACCIA E PESCA, EMIGRAZIONE
SERVIZIO ISPETTORATO PROVINCIALE
PER L'AGRICOLTURA DI TERAMO

DETERMINAZIONE 23.07.2012, n. DH36/218:
Programma di Sviluppo Rurale 2007/2013 (P.S.R.) della Regione Abruzzo. Misura 1.2.1 "Ammodernamento nelle aziende agricole" Fascia di Spesa "A". D.G.R. n. 751 del 07/08/2008 e s.m.i. Domanda di pagamento a

saldo n. 94751225528. DITTA: DI VENTURA ANTONIO nato il 26/09/1954 in Comune di CROGNALETO Prov. TE residente in Via C.DA COLLE CROCE, 2 Comune di MONTORIO AL VOMANO Prov. TE Codice fiscale DVNNTN54P26D179A part. IVA 00990370678. Liquidazione a saldo del contributo in conto capitale concesso con D.D. n. DH25/67 del 27/07/2010.

IL DIRIGENTE DEL SERVIZIO

Omissis

DETERMINA

per tutto quanto esposto nelle premesse che qui si intendono integralmente richiamate:

- di liquidare, in favore della ditta: DI VENTURA ANTONIO nato il 26/09/1954 in Comune di CROGNALETO Prov. TE residente in Via C.DA COLLE CROCE, 2 Comune di MONTORIO AL VOMANO Prov. TE Codice fiscale DVNNTN54P26D179A part. IVA 00990370678 il contributo in conto capitale di € 46.156,37 quale saldo del contributo spettante di €46.156,37;
- di autorizzare l'inserimento sul portale SIAN per la liquidazione di €46.156,37 in favore della ditta DI VENTURA ANTONIO, con sede in Comune di MONTORIO AL VOMANO, e nell'Elenco provinciale di Autorizzazione al Pagamento da inviare al Servizio Interventi Strutturali per gli adempimenti di competenza;
- di inviare il presente provvedimento al Servizio Interventi Strutturali per gli adempimenti di competenza;
- di pubblicare la presente determinazione sul *Bollettino Ufficiale Regionale*.

I seguenti allegati formano parte integrante del presente provvedimento:

- Verbale di controllo amministrativo sulla domanda di pagamento con gli allegati formato da n. 10 facciate;
- Scheda di Fine istruttoria di Autorizzazione al Pagamento formato da n. 02facciate;

- Certificato della Camera di Commercio formato da n. 02 facciate;

IL DIRIGENTE DEL SERVIZIO
Dott. Giorgio Fausto Chiarini

DIREZIONE POLITICHE AGRICOLE E DI SVILUPPO RURALE, FORESTALE, CACCIA E PESCA, EMIGRAZIONE
SERVIZIO ISPETTORATO PROVINCIALE
PER L'AGRICOLTURA DI TERAMO

DETERMINAZIONE 23.07.2012, n. DH36/219:
Programma di Sviluppo Rurale 2007/2013 (P.S.R.) della Regione Abruzzo. Misura 1.2.1 "Ammodernamento nelle aziende agricole" Fascia di Spesa "A". D.G.R. n. 751 del 07/08/2008 e s.m.i. Domanda di pagamento a saldo n. 94751311542. DITTA: OLIVIERI MARINO nato il 11/01/1955 in Comune di Teramo Prov. TE residente in Via Villa Viola, 57 Comune di Teramo Prov. TE Codice fiscale LVRMRN55A11L103A part. IVA 00862050671. Liquidazione a saldo del contributo in conto capitale concesso con D.D. n. DH25/144 del 25/08/2010.

IL DIRIGENTE DEL SERVIZIO

Omissis

DETERMINA

per tutto quanto esposto nelle premesse che qui si intendono integralmente richiamate:

- di liquidare, in favore della ditta: OLIVIERI MARINO nato il 11/01/1955 in Comune di Teramo Prov. TE residente in Via Villa Viola, 57 Comune di Teramo Prov. TE Codice fiscale LVRMRN55A11L103A part. IVA 00862050671 il contributo in conto capitale di € 124.931,21 quale saldo del contributo spettante di €124.931,21 ;
- di autorizzare l'inserimento sul portale SIAN per la liquidazione di €124.931,21 in favore della ditta OLIVIERI MARINO, con sede in Comune di TERAMO, e nell'Elenco provinciale di Autorizzazione al Pagamento da inviare al Servizio Interventi Strutturali per gli

adempimenti di competenza;

- di inviare il presente provvedimento al Servizio Interventi Strutturali per gli adempimenti di competenza;
- di pubblicare la presente determinazione sul *Bollettino Ufficiale Regionale*.

I seguenti allegati formano parte integrante del presente provvedimento:

- Verbale di controllo amministrativo sulla domanda di pagamento con gli allegati formato da n. 10 facciate;
- Scheda di Fine istruttoria di Autorizzazione al Pagamento formato da n. 02facciate;
- Certificato della Camera di Commercio formato da n. 02 facciate;

IL DIRIGENTE DEL SERVIZIO
Dott. Giorgio Fausto Chiarini

DIREZIONE POLITICHE AGRICOLE E DI SVILUPPO RURALE, FORESTALE, CACCIA E PESCA, EMIGRAZIONE
SERVIZIO ISPETTORATO PROVINCIALE
PER L'AGRICOLTURA DI TERAMO

DETERMINAZIONE 30.07.2012, n. DH36/225:
Programma di Sviluppo Rurale 2007/2013 (P.S.R.) della Regione Abruzzo. Misura 1.2.1 "Ammodernamento nelle aziende agricole" Fascia di Spesa "A". D.G.R. n. 751 del 07/08/2008 e s.m.i. Domanda di pagamento a saldo n. 94751234983. DITTA: RASICCI EMANUELE nato il 20/09/1974 in Comune di Nereto Prov. TE residente in Via San Giuseppe, 26 Comune di Controguerra Prov. TE. Codice fiscale RSCMNL74P20F870D part. IVA 00936910678. Liquidazione a saldo del contributo in conto capitale concesso con D.D. n. DH25/133 del 25/08/2010.

IL DIRIGENTE DEL SERVIZIO

Omissis

DETERMINA

per tutto quanto esposto nelle premesse che

qui si intendono integralmente richiamate:

- di liquidare, in favore della ditta: RASICCI EMANUELE nato il 20/09/1974 in Comune di Nereto Prov. TE residente in Via San Giuseppe, 26 Comune di Controguerra Prov. TE
- Codice fiscale RSCMNL74P20F870D part. IVA 00936910678 il contributo in conto capitale di €45.061,36 quale saldo del contributo spettante di €45.061,36 ;
- di autorizzare l'inserimento sul portale SIAN per la liquidazione di €45.061,36 in favore della ditta RASICCI EMANUELE, con sede in Comune di CONTROGUERRA, e nell'Elenco provinciale di Autorizzazione al Pagamento da inviare al Servizio Interventi Strutturali per gli adempimenti di competenza;
- di inviare il presente provvedimento al Servizio Interventi Strutturali per gli adempimenti di competenza;
- di pubblicare la presente determinazione sul *Bollettino Ufficiale Regionale*.

I seguenti allegati formano parte integrante del presente provvedimento:

- Verbale di controllo amministrativo sulla domanda di pagamento con gli allegati formato da n. 10 facciate;
- Scheda di Fine istruttoria di Autorizzazione al Pagamento formato da n. 02facciate;
- Certificato della Camera di Commercio formato da n. 02 facciate;

IL DIRIGENTE DEL SERVIZIO
Dott. Giorgio Fausto Chiarini

DIREZIONE POLITICHE AGRICOLE E DI SVILUPPO RURALE, FORESTALE, CACCIA E PESCA, EMIGRAZIONE
SERVIZIO ISPETTORATO PROVINCIALE
PER L'AGRICOLTURA DI TERAMO

DETERMINAZIONE 31.07.2012, n. DH36/226:
Programma di Sviluppo Rurale 2007/2013 (P.S.R.) della Regione Abruzzo. Misura 1.2.1 "Ammodernamento nelle aziende agricole"

Fascia di Spesa "B". D.G.R. n. 751 del 07/08/2008 e s.m.i. Domanda di pagamento a saldo n. 94751338925. DITTA: : DI GIACINTO LUCA nato il 09/03//1974 in Comune di TERAMO Prov. TE residente in Via NAZIONALE-CASTELNUOVO Comune di CASTELLALTO Prov. TE Codice fiscale DGCLCU74C09L103P part. IVA 01444690679. Liquidazione a saldo del contributo in conto capitale concesso con D.D. n. DH25/206 del 22/06/2010.

IL DIRIGENTE DEL SERVIZIO

Omissis

DETERMINA

per tutto quanto esposto nelle premesse che qui si intendono integralmente richiamate:

- di liquidare, in favore della ditta: : DI GIACINTO LUCA nato il 09/03//1974 in Comune di TERAMO Prov. TE residente in Via NAZIONALE-CASTELNUOVO Comune di CASTELLALTO Prov. TE Codice fiscale DGCLCU74C09L103P part. IVA 01444690679 il contributo in conto capitale di € 679.954,25 quale saldo del contributo spettante di €1.523.216,49 ;
- di autorizzare l'inserimento sul portale SIAN per la liquidazione di €679.954,25 in favore della ditta DI GIACINTO LUCA, con sede in Comune di CASTELLALTO, e nell'Elenco provinciale di Autorizzazione al Pagamento da inviare al Servizio Interventi Strutturali per gli adempimenti di competenza;
- di inviare il presente provvedimento al Servizio Interventi Strutturali per gli adempimenti di competenza;
- di pubblicare la presente determinazione sul *Bollettino Ufficiale Regionale*.

I seguenti allegati formano parte integrante del presente provvedimento:

- Verbale di controllo amministrativo sulla domanda di pagamento con gli allegati formato da n. 10 facciate;
- Scheda di Fine istruttoria di Autorizzazione

al Pagamento formato da n. 02facciate;

- Comunicazione rilasciata dalla Prefettura formata da n. 1 facciata.

IL DIRIGENTE DEL SERVIZIO
Dott. Giorgio Fausto Chiarini

DIREZIONE POLITICHE AGRICOLE E DI SVILUPPO RURALE, FORESTALE, CACCIA E PESCA, EMIGRAZIONE
*SERVIZIO POLITICHE FORESTALI
E DEMANIO CIVICO E ARMENTIZIO*

DETERMINAZIONE 08.08.2012, n. DH31/482:

LR. n. 25/88 art. 10/2° comma - Verbale Consiglio Regionale n. 104/19 del 12/07/1994. Comune di Castel del Monte (AQ) - Sclassificazione terre civiche - Loc. centro urbano, periferia centro urbano.

IL DIRIGENTE DEL SERVIZIO
POLITICHE FORESTALI

Omissis

DETERMINA

- per quanto esposto in narrativa:

- 1) di sclassificare, ai sensi dell'art. 10/2° comma della L.R. n. 25/88 nonché della circolare "procedimento per la declaratoria di classificazione di terre civiche" approvata dal Consiglio Regionale con verbale n. 104/19 del 12/07/1994, i terreni di natura demaniale civica siti nel Comune di Castel del Monte (AQ) - Loc. centro urbano e periferia centro, in catasto vedi allegato "A" allegato alla presente Determinazione formato da n. 12 facciate, di natura demaniale civica come da verifica demaniale depositata presso l'Archivio di Stato di L'Aquila, in quanto i terreni di cui sopra hanno perso irreversibilmente la conformazione e la destinazione di terreni agro-silvo pastorali risultando in gran parte urbanizzati ed edificati;
- 2) di autorizzare il Comune di Castel del Monte, dopo aver effettuato il frazionamento delle particelle in parte -come da planimetria in atti- ed aver inviato le nuove planimetrie al

Servizio Politiche Forestali Demanio Civico e Armentizio con sede in Pescara, a depernare dall'elenco dei suoli di natura demaniale civica le terre civiche di cui al punto n. 1 e ad iscriverli fra i propri beni patrimoniali, ai sensi dell'art. 829 del Codice Civile;

- 3) di fare obbligo al Comune di Castel del Monte, prima di procedere alla vendita o concessione delle terre che dalla presente sclassificazione ne traggono titolo e legittimazione, a provvedere a valutare l'area secondo quanto indicato dagli artt. 1 e 2 della L.R. n. 68/99 e successive modifiche e integrazioni ed introitare le somme dovute;
- 4) di fare obbligo al Comune di Castel del Monte a reinvestire le somme che introiterebbe per le eventuali future vendite o concessioni delle terre sclassificate secondo il disposto dell'art. 5 della L.R. n. 3/98;
- 5) di fare obbligo al Comune di Castel del Monte a regolarizzare la posizione dei possessori dei lotti di terreno sclassificati con la presente Determinazione.

Questo Servizio, su richiesta del Comune, potrà effettuare eventuali rettifiche nonché acquisire eventuali regolari atti di vendita di terre civiche a suo tempo effettuati ma non trasmessi dal Comune riferibili esclusivamente alle particelle oggetto della presente Determina-

zione Dirigenziale.

La presente Determinazione sarà trasmessa a:

- Comune di Castel del Monte (AQ);
- Ufficio *B.U.R.A.* - L'Aquila;
- Commissariato Usi Civici - L'Aquila.

Il presente provvedimento è definitivo e contro di esso è ammesso ricorso al TAR entro 60 giorni dalla data di pubblicazione sul *Bollettino Ufficiale della Regione Abruzzo* ovvero ricorso straordinario al Capo dello Stato entro 120 giorni, sempre dalla data di pubblicazione sul *B.U.R.A.*.

Formano parte integrante e sostanziale del presente atto:

- 1) rapporto informativo formato da n. 3 fasciate di questo Servizio Politiche Forestali, Demanio Civico ed Armentizio datato 08/08/2012;
- 2) n. 1 elenco particellare dei terreni sclassificare formato da n. 12 fasciate.

**IL DIRIGENTE DEL SERVIZIO
POLITICHE FORESTALI
Dott. Franco La Civita**

Seguono Allegati



GIUNTA REGIONALE

OGGETTO: L.R. n. 25/88 art. 10/2° comma - Verbale Consiglio Regionale n. 104/19 del 12/07/1994.

Comune di Castel del Monte (AQ) - Sclassificazione terre civiche - Loc. Centro urbano, periferia centro urbano.

RAPPORTO INFORMATIVO

Il sottoscritto Istruttore, Geom. Mario Di Marco, incaricato del Dirigente del Servizio Politiche Forestali Demanio Civico e Armentizio della Direzione Politiche Agricole e di Sviluppo Rurale, Forestale Caccia e Pesca, Emigrazione a seguito di sopralluogo effettuato presso la sede del Comune di Castel del Monte e nelle zone ove insistono le terre civiche oggetto di sclassificazione, alla presenza del Tecnico incaricato Geom. Coletti, riferisce quanto segue.

Il Sindaco del Comune di Castel del Monte in data 25/02/2012 con nota prot. 923, in esecuzione della deliberazione Consiliare n. 8 del 18/02/2012, ha richiesto la sclassificazione di terreni gravati da uso civico siti nel Comune di Castel del Monte Loc. centro urbano, periferia centro urbano.

Premesso che:

- le aree da sclassificare si trovano in Loc. centro urbano, periferia centro urbano di Castel del Monte, attualmente risultano nella maggiore consistenza occupate da fabbricati, attività artigianali, Zone verdi. sede Municipio, Case popolari ecc.; le aree risultano urbanizzate;
- che le aree da sclassificare non interrompono il demanio e non recano pregiudizio all'esercizio degli usi civici (pascolo e legnatico) da parte dei "cives" di Castel del Monte;
- che la maggioranza della popolazione (oltre ai pensionati) è dedita ad attività secondaria e terziaria ed in piccolissima parte ad attività primaria;
- che il ritorno delle aree all'antica destinazione è impensabile per effetto dell'urbanizzazione e delle edificazioni già avvenute;

**GIUNTA REGIONALE**

- che la popolazione attuale del Comune di Castel del Monte è di circa 460 unità;

Si riporta la situazione catastale:

- 1) VEDI ALLEGATO "A" ALLEGATO AL PRESENTE VERBALE, UNITAMENTE ALLE PLANIMETRIE CATASTALI.

Per quanto sopra esposto, il sottoscritto Istruttore, Geom. Mario Di Marco:

- vista la L.R. n. 25/88 ed in particolare l'art. 10/2° comma;
- vista la L.R. n. 3/98;
- vista la L.R. n. 68/99 e successive modifiche e integrazioni;

- visto il verbale del Consiglio Regionale n. 104/19 del 12/07/1994 recante per oggetto "procedimento per la declaratoria di sclassificazione di terre civiche. Adozione della circolare Procedimento per la declaratoria di sclassificazione di terre civiche";
- vista la Legge 97/94 "Nuove disposizioni per le zone interne";
- vista la sentenza della Corte Costituzionale n. 511/91 pubblicata sul B.U.R.A. del 30/01/92 (supplemento n. 1);
- viste le planimetrie catastali dei suoli da sclassificare;
- visto l'elenco particellare dei suoli da sclassificare ove, tra l'altro, viene riportato anche la destinazione urbanistica dei terreni da sclassificare;
- vista la verifica demaniale del Comune di Castel del Monte, depositata presso l'archivio di Stato di L'Aquila dal quale risulta che i terreni richiesti per la sclassificazione sono di natura demaniale civica;

- accertato, infine, che le aree oggetto di sclassificazione hanno perso irreversibilmente la conformazione e la destinazione di terreni agro silvo pastorali in quanto le stesse sono state oggetto di edificazione e urbanizzazione;

- fatti salvi eventuali diritti di terzi non rilevati in fase sopralluogo nonché dalla documentazione in atti;

P R O P O N E

- di accogliere favorevolmente la richiesta del Comune di Castel del Monte (AQ) tendente ad ottenere la sclassificazione delle terre civiche riportate in catasto come da elenco particellare allegato al presente verbale sotto la



GIUNTA REGIONALE

lettera "A" in quanto le aree hanno perso irreversibilmente la conformazione e la destinazione di terreni agro-silvo pastorali per effetto sia del P.R.G. che delle edificazioni ed opere di urbanizzazione già avvenute;

PESCARA 08/08/2012

IL TECNICO INCARICATO
(Geom. Mario DI MARCO)

[Handwritten signature]

4

VISTO
IL DIRIGENTE DEL SERVIZIO
POLITICHE FORESTALI DEMANIO
CIVICO ED ARMENTIZIO
(Dott. Franco LA CIVITA)

[Handwritten signature]

GIUNTA REGIONALE ABRUZZO
Servizio Politiche Forestali

La presente per il numero di
n. 3 firmato dal tecnico
all'originale archiviato presso questo
Servizio.

Pescara, il 8/8/12

IL DIRIGENTE DEL SERVIZIO

[Handwritten signature]



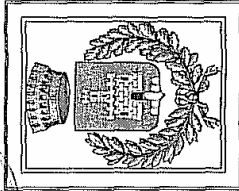

COMUNE DI CASTEL DEL MONTE
PROVINCIA DI L'AQUILA

VERIFICA DEL DEMANIO CIVICO

L. del 16/06/1927 n° 1766 R.D.L. 26/02/1928 n° 332

L.R. del 03/03/1988 n° 25 e succ. modifiche ed integrazioni

(riferimento: D.G. n° 46/2005, Det. Dir. Regione Abruzzo n° DH16/493 del 2005)

Oggetto:

SCLASSIFICAZIONE DI TERRE CIVICHE

(Art. 10 L.R. 25/88 come Circolare BUFA N° 33/1994)



ELABORATO N°

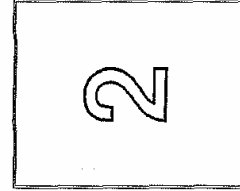

0 8 AGO. 2011.

**ELENCO PARTICELLARE DEI
TERRENI DA SCLASSIFICARE**

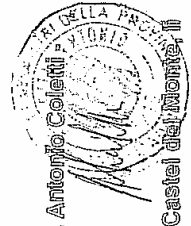

- Istruttori tecnici periti demaniali geom. Silvano Bracciani e geom. Antonio Coletti

GIUNTA REGIONALE D'ABRUZZO
Servizio ~~Passaporto~~ ~~Foreste~~

La presente copia esposta di n. 12 fasciate, è conforme all'originale esistente presso questo Servizio.

Pescara, li 8/8/12

IL DIRIGENTE DEL SERVIZIO

[Signature]



COMUNE DI CASTEL DEL MONTE
FOGLIO 22, ALLEGATO "A" AL FG 22, FOGLIO 24
ELENCO DEI FONDI DI NATURA DEMANIALE CIVICA DA "SCLASSIFICARE"
(CON INDICAZIONE DELLE INTENZIONI COME DA VISURA ATTUALE E/O DICHIARAZIONI DI POSSESSO)
(INSERITI NEL P.R.E. CHE HANNO PERSO LE CARATTERISTICHE AGRO-SILVO-PASTORALI)

(riferimento: verifica delle terre di demanio civico Comune di Castel del Monte - L'Aquila - D.G. n° 48/2005, Det. Dir. Regione Abruzzo n° DH16495 DEL 2005, D.G. n° 66/2007)

Table with columns: vert. n°, p.la n°, estensione (mq), cantina, cultura come visura attuale e/o reale attuale, data (possessore / altro) o come visura casale attuale (prati inestirpati), codice fiscale (primo intestatario o occupante), note, n° rd. verificato anno 1940, eventuali dichiarazioni o appunti, previsione di piano (zona di completamento), superficie del fondo interessato (zona).

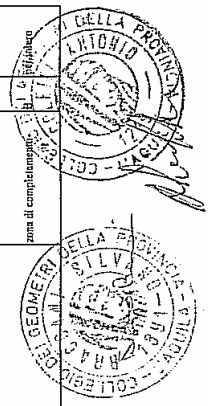

verh. n°	p.l.n. estensione (mq)	censuaria	edilizia come visita catastale e/o reale attuale	ditta (possessore / altro) o come visita censuale attuale (primi intestatari)	codice fiscale (primo intestatario o assegnatario)	note	n° ord. verifica anno 1940	eventuali deliberazioni o appunti		previsione di piano	superficie del fondo
								previdenza di piano	zona		
29	1635	Fonte Vecchia	edificata (sub 2, 3, 4)	Bernardini Caterina Adele n. AQ 22.04.1957 (sub 2, 3), Sergio n. Roma 15.09.1955 (sub 4)	IRY CNB 4702 AS45U BUN SUG 58173 1801U	ex p.l.n. 119, Demanio Libero (Comune di Castel del Monte)		vecchia visita. D'Angelo Bice n. C.d.M. il 07.07.1924 ed altri	zona di completamento	β	per intero
30	1637	Fonte Vecchia	edificata	Adamo Matteo Roberto n. Loreto Aprutino il 06.04.1951, Adamo Salvatore n. Camisano il 26.05.1933 usufr., Muccianta Maria Valentina n. C.d.M. il 01.07.1931 usuf.	DMAFTR 58166 0591P DMA SGT 422222 pagat. MCC MPL 3101 CASO	ex p.l.n. 119 in parte, Demanio Libero (Comune di Castel del Monte)		COMUNE DI CASTEL DEL MONTE (vecchia visita), Muccianta Valentina (possessore)	zona di completamento	β	per intero
31	1638	Fonte Vecchia	incanto proibitivo	COMUNE DI CASTEL DEL MONTE (in visita)		ex p.l.n. 119, Demanio Libero (Comune di Castel del Monte)		passaggio	zona di completamento	β	per intero
32	1008	Fonte Vecchia	(Corte di pertinenza p.l.n. 1007)	COMUNE DI CASTEL DEL MONTE (in visita) Di Fiore Dario n. AQ 19.10.1951 ed altri	FRP DUA 31819 AS45V	ex p.l.n. 119, Demanio Libero (Comune di Castel del Monte)		verbale firmato da Di Fiore Dario n. AQ 19.10.1951	zona di completamento	β	per intero
33	1007	Fonte Vecchia	edificata (Fabbr. Da Ascerzare)	Brancadon Giuseppe di Domenico (in visita) RIC 1, NCEU Raianni Aman. C.d.M. il 19.07.1943 (sub 1), Leone Giovanni n. S. S. Sessanio il 27.12.1943, Raianni Donato n. S.S. Sessanio il 14.10.1961, Lucina n. Milano il 28.09.1965, Marco n. Pescara il 26.01.1977, Sergio n. Loreto il 09.02.1973 (sub 2), (al sub 3) stessa ditta del sub 2 unitamente al COMUNE DI CASTEL DEL MONTE per l'area, Raianni Avuca n. C.d.M. il 19.07.1943 e COMUNE DI CASTEL DEL MONTE (sub 2, sub 3, sub 4, sub 5)	DPR DUA 51817 AS45V	ex p.l.n. 119 in parte, Demanio Libero (Comune di Castel del Monte)	Brancadon Giuseppe di Domenico (in visita) RIC, Di Fiore Dario n. AQ 19.10.1951 ed altri (possessori), Di Fiore Dario di Walter - verbale firmato da Di Fiore Dario n. AQ 19.10.1951	zona di completamento	β	in parte	
34	1790	Fonte Vecchia	edificata	Perini Giuliano n. C.d.M. il 16.10.1957 (sub 3), Brancadon Avuca n. C.d.M. il 11.11.1955, Nicola Primo n. C.d.M. il 11.03.1922 usuf., Patricia Vandu n. C.d.M. il 17.03.1925 usuf. (sub 4 e 5)	PRUDAN 57045 COMB NMA 4558 COMB	ex p.l.n. 119 in parte, Demanio Libero (Comune di Castel del Monte)		COMUNE DI CASTEL DEL MONTE (in visita), Smeraldi Silvana n. AQ 11.03.1964 ed altri (proprietari specifici), verbale firmato da Smeraldi Silvana n. AQ 11.03.1964 (SMP SVN 61CS1 AS45R)	zona di completamento	β	in parte
35	0663	Fonte Vecchia	edificata (fabbr. diviso in sub)	COMUNE DI CASTEL DEL MONTE (per l'area), Muccianta Maria n. C.d.M. il 11.11.1935, Raianni Di Fiore n. C.d.M. il 14.11.1935 (sub 0), Sull'Pasquale Di Fiore (sub 2) (proprietari specifici) - Brancadon Giuseppe di Domenico n. C.d.M. il 11.11.1935, Nicola Primo n. C.d.M. il 11.03.1922 usuf., Patricia Vandu n. C.d.M. il 17.03.1925 usuf. (sub 4, sub 5)	RTT ADG 33514 COMB	ex p.l.n. 119 in parte, Demanio Libero (Comune di Castel del Monte)			zona di completamento	β	per intero
36	1736	Fonte Vecchia	edificata (sub 1, 2, 3, 12, 13, 14)	COMUNE DI CASTEL DEL MONTE (per l'area), Muccianta Maria n. C.d.M. il 11.11.1935, Nicola Primo n. C.d.M. il 11.03.1922 usuf., Patricia Vandu n. C.d.M. il 17.03.1925 usuf. (sub 4, sub 5)	IRN NMA 4651 COMB RTT CZL 4849 AS45P MCC 022 SMAIG COMB MCC 0002 JATTB FB97 SLL NMA 5772A COMP SLL PNO 3180 COMB SLL NMA 4545 COMB MPA MCC 58169 AS45T	ex p.l.n. 119 in parte, Demanio Libero (Comune di Castel del Monte) e ex strada in parte		ex p.l.n. 119 in parte, Demanio Libero (Comune di Castel del Monte) e ex strada in parte	zona di completamento	β	in parte
37	1735	Fonte Vecchia	edificata (sub 1, 2)	Naddini Maria Teresa n. C.d.M. il 13.04.1925	NETO ART 3503 COMBQ	ex p.l.n. 119 in parte, Demanio Libero (Comune di Castel del Monte) e ex strada in parte			zona di completamento	β	in parte
38	1734	Fonte Vecchia	edificata (sub 1, 2)	Chiliani Giuseppa di Amiliane ved. Tuccelli, Tuccelli Elio n. Chio		ex p.l.n. 119 in parte, Demanio Libero (Comune di Castel del Monte) e ex strada in parte			zona di completamento	β	in parte
39	925	Fonte Vecchia	edificata (sub 2, 3, 4)	Besile Antonio n. C.d.M. il 17.09.1951	BSE ART 51817 COMB	ex p.l.n. 119 in parte, Demanio Libero (Comune di Castel del Monte) e ex strada in parte			zona di completamento	β	in parte
40	1733	Fonte Vecchia	edificata (Fabbr. Da Ascerzare)	Besile Aldo n. C.d.M. il 27.07.1940 (sub 1, 2)	BEL LDA 4027 COMB	ex p.l.n. 119 in parte, Demanio Libero (Comune di Castel del Monte) e ex strada in parte		ex p.l.n. 1002 - Besile ANASTRERO n. C.d.M. il 12.03.1912 (visura) Debiti Aldo erede di Anastasio (possessore)	zona di completamento	β	in parte
41	924	Fonte Vecchia	edificata (fabbr. diviso in sub)	Tuccelli Giulio n. C.d.M. il 25.03.1924 (sub 2, 6), Di Angelo Amadio n. Chiusano il 05.11.1940 (sub 7), Germano Damiano n. AQ 10.06.1971, Renato n. AQ 20.08.1974 (sub 8), Sull' Pasquale n. Milano il 28.12.1972 (sub 9), Giuliani Aveglio Mario n. il 23.03.1961 (sub 10, 11, 12)	TCC 0001274 COMB DSG MPA 4558 COMB GRA DUE 7181 AS45I GRA RTT 74666 AS45O SAL 002 7218A COMB	ex p.l.n. 119 in parte, Demanio Libero (Comune di Castel del Monte) e ex strada in parte	visure al NCT (Fabbr. Promiscuo) Muccianta Maria Teresa in Giuseppe ex Besile (sub 1), Brancadon Domenico Elio in Claudio ex Muccianta (sub 2), Tuccelli Giulio di Domenico (sub 3), Besile ANASTRERO n. C.d.M. il 07.09.1917 (sub 4)	visure al NCT (Fabbr. Promiscuo) Muccianta Maria Teresa in Giuseppe ex Besile (sub 1), Brancadon Domenico Elio in Claudio ex Muccianta (sub 2), Tuccelli Giulio di Domenico (sub 3), Besile ANASTRERO n. C.d.M. il 07.09.1917 (sub 4)	zona di completamento	β	in parte

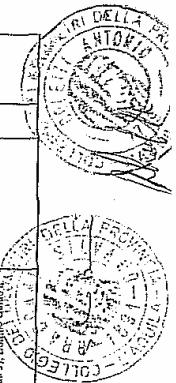

Inviolabile trascritto - parti di comuni: p.p.m. Silvano Arancini e p.p.m. Annone Colaneri.

verb. n°	fig. p.l.n.	estensione (mq)	controda	coltura come visura catastale o reale attuale	ditta (possessore / altro) o come visura catastale attuale (primi instaurati)	edific. fiscale (primo instaurato o occupazione)	note	n° ord. verifica anno 1940	eventuali deliberazioni o appunti	previsione di piano		superficie del fondo interessato
										zona	zona	
22	1811	5.747	Fonte Vecchia	incanto produttivo	COMUNE DI CASTEL DEL MONTE (in viatura)		ex p.l.n. 119, Demanio Libero (Comune di Castel del Monte)		zona di completamento in parte e zona di espansione in parte	B - C	per intero	
42	22	1773	Fonte Vecchia	edificata	COMUNE DI CASTEL DEL MONTE (in viatura)		ex p.l.n. 119, Demanio Libero (Comune di Castel del Monte)		zona di completamento	B	per intero	
	22	1812	Fonte Vecchia	edificata	NCELI - CZ di via 4		ex p.l.n. 119, Demanio Libero (Comune di Castel del Monte)		zona di completamento	B	per intero	
	22	1805	Fonte Vecchia	edificata	NCELI - CZ di via 4		ex p.l.n. 119, Demanio Libero (Comune di Castel del Monte)		zona di completamento	B	per intero	
44	22	1193	Croce Nuova	incanto produttivo	COMUNE DI CASTEL DEL MONTE (in viatura)		ex p.l.n. 68, Demanio Libero (Comune di Castel del Monte)		zona di completamento	B	per intero	
45	22	1152	Croce Nuova	edificata	Sull'i Giovanni n. C.d.M. il 28.01.1959	SILCON 8948 COBT	ex p.l.n. 68, Demanio Libero (Comune di Castel del Monte)		zona di completamento	B	per intero	
46	22	1153	Croce Nuova	edificata	COMUNE DI CASTEL DEL MONTE		ex p.l.n. 68 in parte, Demanio Libero (Comune di Castel del Monte)		zona di completamento	B	per intero	
47	22	1154	Croce Nuova	edificata	Cesili Gemellina n. Villa S. Lucia il 27.04.1943 ed altri	CLL 698 4387 MIOIQ	ex p.l.n. 68 in parte, Demanio Libero (Comune di Castel del Monte)		zona di completamento	B	per intero	
	22	1163	Croce Nuova	edificata	COMUNE DI CASTEL DEL MONTE		ex p.l.n. 68 in parte, Demanio Libero (Comune di Castel del Monte)		zona di completamento	B	per intero	
48	22	1178	Croce Nuova	edificata	COMUNE DI CASTEL DEL MONTE		ex p.l.n. 68 in parte, Demanio Libero (Comune di Castel del Monte)		zona di completamento	B	per intero	
49	22	976	Croce Nuova	edificata (Fabr. Da Accertare)	COMUNE DI CASTEL DEL MONTE		ex p.l.n. 68, Demanio Libero (Comune di Castel del Monte)		zona di completamento	B	per intero	
50	22	1176	Croce Nuova	edificata	COMUNE DI CASTEL DEL MONTE		ex p.l.n. 68, Demanio Libero (Comune di Castel del Monte)		zona di completamento	B	per intero	
51	22	975	Croce Nuova	edificata (Fabr. Da Accertare)	COMUNE DI CASTEL DEL MONTE		ex p.l.n. 68, Demanio Libero (Comune di Castel del Monte)		zona di completamento	B	per intero	
52	22	1175	Croce Nuova	edificata	COMUNE DI CASTEL DEL MONTE		ex p.l.n. 68, Demanio Libero (Comune di Castel del Monte)		zona di completamento	B	per intero	
53	22	1674	Croce Nuova	edificata	COMUNE DI CASTEL DEL MONTE (in viatura)		ex p.l.n. 68 in parte, Demanio Libero (Comune di Castel del Monte)		zona di completamento	B - C	per intero	
54	22	969	Croce Nuova	edificata	Comune di Castel del Monte (sub I), Micaioni Donatucci n. Villa Cellera il 29.05.1954 ed altri (sub 2), Cusani Luigi n. C.d.M. il 07.04.1926 (sub 3), Marinelli Desplaine Sabrina n. Francia il 07.10.1975 (sub 4), Bernardi Bice n. C.d.M. il 03.09.1932 (sub 5)	MCA DTC 4129 122F CTR 299174821003 RR1810 32993 COBIC	come da verbale - Antonucci Antonio e Achille (possessori) - Verbale firmato da Antonucci Achille n. il 20.03.1971	zona di completamento	B	per intero		
55	22	970	Croce Nuova	edificata (Fabr. Da Accertare)	COMUNE DI CASTEL DEL MONTE (in viatura)		ex p.l.n. 68, Demanio Libero (Comune di Castel del Monte)		zona di completamento	B	per intero	
56	22	1840	Croce Nuova	edificata	Svigneri Leonardo n. Belgio il 09.07.1954, Tinzoio Erronico n. AQ il 20.08.1956, Margherita Rita n. Belgio il 14.06.1960	SFR LEO 46159 2103B TZZ 2024 68089 A4357 TZZ 2024 68089 A4357	ex p.l.n. 68, Demanio Libero (Comune di Castel del Monte)		zona di completamento	B	per intero	
57	22	1122	Croce Nuova	edificata	Comune di Castel del Monte (sub I), Micaioni Donatucci n. Villa Cellera il 29.05.1954 ed altri (sub 2), Cusani Luigi n. C.d.M. il 07.04.1926 (sub 3), Marinelli Desplaine Sabrina n. Francia il 07.10.1975 (sub 4), Bernardi Bice n. C.d.M. il 03.09.1932 (sub 5)	RAM NTN 6923 COBIC	ex p.l.n. 68, Demanio Libero (Comune di Castel del Monte)		zona di completamento	B	per intero	
58	22	972	Croce Nuova	edificata (Fabr. Da Accertare)	Comune di Castel del Monte (sub I), Micaioni Donatucci n. Villa Cellera il 29.05.1954 ed altri (sub 2), Cusani Luigi n. C.d.M. il 07.04.1926 (sub 3), Marinelli Desplaine Sabrina n. Francia il 07.10.1975 (sub 4), Bernardi Bice n. C.d.M. il 03.09.1932 (sub 5)	LVE 69N 4129 122F CTR 299174821003 RR1810 32993 COBIC	ex p.l.n. 68, Demanio Libero (Comune di Castel del Monte)		zona di completamento	B	per intero	
59	22	1166	Croce Nuova	edificata	Comune di Castel del Monte (sub I), Micaioni Donatucci n. Villa Cellera il 29.05.1954 ed altri (sub 2), Cusani Luigi n. C.d.M. il 07.04.1926 (sub 3), Marinelli Desplaine Sabrina n. Francia il 07.10.1975 (sub 4), Bernardi Bice n. C.d.M. il 03.09.1932 (sub 5)		ex p.l.n. 68, Demanio Libero (Comune di Castel del Monte)		zona di completamento	B	per intero	
60	22	1187	Croce Nuova	edificata	Comune di Castel del Monte (sub I), Micaioni Donatucci n. Villa Cellera il 29.05.1954 ed altri (sub 2), Cusani Luigi n. C.d.M. il 07.04.1926 (sub 3), Marinelli Desplaine Sabrina n. Francia il 07.10.1975 (sub 4), Bernardi Bice n. C.d.M. il 03.09.1932 (sub 5)		ex p.l.n. 68, Demanio Libero (Comune di Castel del Monte)		zona di completamento	B	per intero	
61	22	971	Croce Nuova	incanto produttivo (strada pubblica)	COMUNE DI CASTEL DEL MONTE (in viatura)		ex p.l.n. 68, Demanio Libero (Comune di Castel del Monte)		zona di completamento	B	per intero	

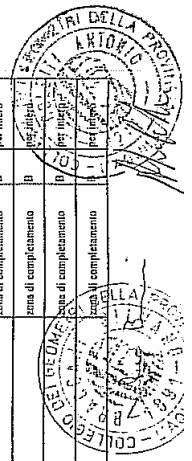

Urbanismi rurali - parti demaniali geom. S.M. Franco e geom. Antonio Cabelli -

verb. n°	fig. p.lla	estensione (mq)	contadina	coltura come visura catastale e/o reale attuale	ditta (possessore / altro) o come visura catastale attuale (primi intestatari)	codice fiscale (primo intestato o occupatore)	note	n° aut. verifica anno 1910	eventuali delibere o appunti	precisione di piano		significati del piano (vedi Foglio interseca)
										previsione di piano	zona	
62	22	973	Croce Nuova	incaplo produttivo	COMUNE DI CASTEL DEL MONTE (in visura)		ex p.lla 68 Demanio Libero (Comune di Castel del Monte)		sono presentati ampliamenti, piccole edificazioni, recinzioni e sepi che tendono in presenza di vari occupatori (in frazionare)	zona di completamento (DA FRAZIONARE)	β	β - C in parte
63	22	874	Croce Nuova	edificata	Petrone Giovanni fu. Costello (sub 1), Lemardo n. C.d.M. il 20.06.1927, Prodan n. Francia il 27.03.1960, Tina n. Francia il 27.03.1960 (sub 2), C.d.M. il 01.11.1953 (sub 3), Dominici Pasquale n. C.d.M. il 01.11.1953 (sub 4), Esposito n. C.d.M. il 02.03.1944, Fosse Cettie n. Francia il 03.05.1925 (sub 5), C.d.M. il 03.05.1925 (sub 6), Petini Casare (occupatore in parte)		ex p.lla 68 in parte, Demanio Libero (Comune di Castel del Monte)		in p.lla fa parte dell'Allegato A al fig. 22, ed ha occupato un parte della ex p.lla 68	zona di completamento	β	in parte
64	22	875	Croce Nuova	edificata	Dominici Pasquale n. C.d.M. il 01.11.1953 (sub 1), Esposito n. C.d.M. il 02.03.1944, Fosse Cettie n. Francia il 03.05.1925 (sub 2), C.d.M. il 03.05.1925 (sub 3), Petini Casare (occupatore in parte)		ex p.lla 68 in parte, Demanio Libero (Comune di Castel del Monte)		in p.lla fa parte dell'Allegato A al fig. 22, ed ha occupato un parte della ex p.lla 68	zona di completamento	β	in parte
65	22	979	Croce Nuova	incaplo produttivo (edificata in parte e in parte gradinata pubblica)	COMUNE DI CASTEL DEL MONTE (in visura)		ex p.lla 68 in parte, Demanio Libero (Comune di Castel del Monte)		(edificata in parte e in parte gradinata pubblica)	zona di completamento	β	per intero
66	22	974	Croce Nuova	incaplo produttivo	COMUNE DI CASTEL DEL MONTE (in visura)		ex p.lla 68 Demanio Libero (Comune di Castel del Monte)		sono presentati ampliamenti, piccole edificazioni, recinzioni e sepi che tendono in "nuove" in vari occupatori, superficie recata a seguito dello acquisto della p.lla 1846 di mq. 4 nel maggio 2011 (da frazionare)	zona di completamento (DA FRAZIONARE)	β	in parte
67	22	295	Croce Nuova	edificata	Sulli Giovanni n. C.d.M. il 28.01.1950 (sub 1-3), idem + Comune di C.d.M. (sub 2)	SULLI GON 30465 CORST	ex p.lla 68 in parte, Demanio Libero (Comune di Castel del Monte)			zona di completamento	β	in parte
68	22	937	Croce Nuova	edificata	Di Pompeo Ferdinando n. C.d.M. il 27.01.1950	DPN FPN 36057 CORSH	ex p.lla 68 in parte, Demanio Libero (Comune di Castel del Monte)		verbale emanato da Di Pompeo Ferdinando n. C.d.M. il 27.01.1950 proprietà dell'intero	zona di completamento	β	in parte
69	22	935	Croce Nuova	capte (edificata ?)	Driano Maria fu. Giovanni		ex p.lla 68 Demanio Libero (Comune di Castel del Monte)			zona di completamento	β	per intero
70	22	146	Croce Nuova	edificata	Scazzini Mariano n. C.d.M. il 08.05.1949 (sub 5), Tuccella Alfonso Emilio n. C.d.M. il 12.07.1938 (sub 7), Scazzini Edith n. Francia il 14.05.1960 (sub 8), Franca n. C.d.M. il 02.08.1938 (sub 9), Scazzina n. C.d.M. il 01.09.1944 (sub 10)	SCL MNS 62848 CORST, SCL PNT 1455 21021 CORST, SCL PAIC 38843 21021, SCL SBR 38843 21021, SCL SBR 44941 CORST	ex p.lla 68 in parte, Demanio Libero (Comune di Castel del Monte)			zona di completamento	β	in parte
71	22	1022	Croce Nuova	edificata	7		ex p.lla 68 in parte, Demanio Libero (Comune di Castel del Monte)		per la ditta vedi verb. n° 70 ? (come da verbale)	zona di completamento	β	in parte
72	22	1075	Croce Nuova	edificata (in parte)	COMUNE DI CASTEL DEL MONTE (in visura)		ex p.lla 68 Demanio Libero (Comune di Castel del Monte)			zona di completamento	β	per intero
73	22	148	Croce Nuova	edificata (in parte)	Scazzini Giuseppe, C.d.M. il 19.03.1955 (sub 1, 2, 3)	SCL GPN 55019 CORST	ex p.lla 68 Demanio Libero (Comune di Castel del Monte)		ex p.lla 1639 di mq. 42	zona di completamento	β	in parte
74	22	1823	Croce Nuova	edificata (in parte)	COMUNE DI CASTEL DEL MONTE (in visura)		ex p.lla 68 Demanio Libero (Comune di Castel del Monte)		ex p.lla 1638 parte, eromamente Petrone Giulio n. C.d.M. il 12.07.1938 (occupatore)	zona di completamento	β	per intero
75	22	186	Croce Nuova	edificata (in parte)	Petrone Giulio n. C.d.M. il 12.07.1938 (sub 1), Ceppi Antonio n. Villa S. Lucia il 27.04.1943, Di Pompeo Abilio n. C.d.M. il 09.05.1974, Ivone n. AO il 08.04.1981, Linnello n. C.d.M. il 28.03.1963, Spin n. C.d.M. il 07.06.1966 (sub 2, 5, 6), Petronio Rita n. C.d.M. il 10.09.1960 (sub 3), Esposito n. C.d.M. il 03.01.1950	PTT GLI 38172 21043Y	ex p.lla 68 in parte, Demanio Libero (Comune di Castel del Monte)		in parte strala attuale?	zona di completamento	β	in parte
76	22	1195	Croce Nuova	capte	Sulli Giovanni n. C.d.M. il 28.01.1950	SLL GPN 30465 CORST	ex p.lla 68 Demanio Libero (Comune di Castel del Monte)			zona di completamento	β	per intero
77	22	1615	Croce Nuova	edificata (in parte)	COMUNE DI CASTEL DEL MONTE (in visura)		ex p.lla 68 Demanio Libero (Comune di Castel del Monte)		infradimento verb. n° 68	zona di completamento	β	per intero
79	22	1753	Nardella	edificata	Ente Comunale di Assistenza di C.d.M.		ex p.lla 241 Demanio Libero (Comune di Castel del Monte)		Casa di riposo	zona di completamento	β	per intero
80	22	260	Salina del Colle	edificata	Martelli Gianfranco n. Busci sul Tirino il 25.03.1952 ed altri	MNS GPN 32424 21040	ex p.lla 264 in parte Demanio Libero (Comune di Castel del Monte)			zona di completamento	β	in parte
81	22	261	Salina del Colle	edificata	Giuliani Maria Grazia n. Belgio il 21.05.1950 ed altri (sub 1), Serafini Franco e Sabrina (sub 2), Bielle Alfonso, Emilio, Giovanni e Comune di C.d.M. (sub 3)	GLI MGR 0064 21020	ex p.lla 264 in parte Demanio Libero (Comune di Castel del Monte)			zona di completamento	β	in parte

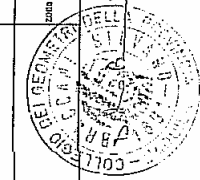
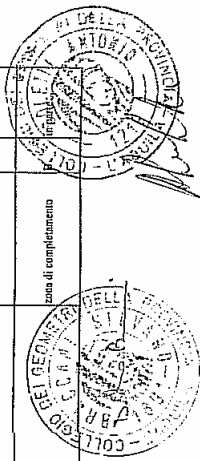

Inventari terreni - terreni demaniali geom. Situato in Comune e geom. Attuale Caltanissetta.

verb. n°	fig. p.l.a.	estensione (mq)	confina	edilizia come visura catastale e/o reale usuale	o come visura catastale attuale (primi investimenti)	codice fiscale (primo investimento o destinazione)	note	n° di verifiche anno 1940	spaziati dichiarazioni e appunti	previdenze di piano	previdenze di piano	superficie del fondo interessato
82	22	262	Sfilata del Colle	edilificata	Gianfrancesco C.A.M. n. 12/21/1924 (sub 3), Giuliano Giovanni n. C.A.M. n. 05/04/1930 (sub 5), Giuliano Davide, Bruno, Nicolò (sub 6-9), Brigantone Alfredo n. C.A.M. n. 26/02/1940 ed altri (sub 10), D'Angelo Giuliano (sub 12-13) e sub. 14-15, Cionni Gianni e Nicola, Sericchio Carmelo n. C.A.M. n. 14/03/1930 ed altri (sub 1), Sericchio Andrea fu Mauro (sub 2), Sericchio Alberto fu Mauro (sub 3)	GRU. LEO. 24921 CASH GRU. LEO. 24920 CASH GRU. LEO. 24922 CASH GRU. LEO. 24923 CASH GRU. LEO. 24924 CASH GRU. LEO. 24925 CASH GRU. LEO. 24926 CASH GRU. LEO. 24927 CASH GRU. LEO. 24928 CASH GRU. LEO. 24929 CASH GRU. LEO. 24930 CASH	ex p.l.a. 264 in parte Demanio Libero (Comune di Castel del Monte)	per gli investimenti controllare la visura	zona di completamento	B	in parte	
83	22	1018	Sfilata del Colle	edilificata (fabbr. disuso in sub)	MCBU - Sericchio Carlo n. C.A.M. n. 01/07/1947 (sub 1), Morico Giuseppina n. C.A.M. n. 10/01/1960 (sub 2)	SIC. 03013076 CASH	ex p.l.a. 264 in parte Demanio Libero (Comune di Castel del Monte)	occupa anche una piccola parte della ex p.l.a. 263	zona di completamento	B	per intero	
84	22	1749	Sfilata del Colle	edilificata	MCBU - Sericchio Carlo n. C.A.M. n. 01/07/1947 (sub 1), Morico Giuseppina n. C.A.M. n. 10/01/1960 (sub 2)	SIC. 03013076 CASH	ex p.l.a. 264 Demanio Libero (Comune di Castel del Monte)	vecchia visura - COMUNE DI CASTEL DEL MONTE (per intero), Sericchio Alberto fu Mauro (promessa superabitata)	zona di completamento	B	per intero	
85	22	1155	Sfilata del Colle	edilificata	Spadola Carlo n. AQ. n. 15/03/1978 ed altri	SPL. 031.76131 AS49	ex p.l.a. 264 Demanio Libero (Comune di Castel del Monte)		zona di completamento	B	per intero	
86	22	1071	Sfilata del Colle	edilificata	Comune di Castel del Monte, Banca Comitale di Nocera mar. Spilletta, Spilletta Colomba di Anagninella		ex p.l.a. 264 Demanio Libero (Comune di Castel del Monte)		zona di completamento	B	per intero	
87	22	1019	Sfilata del Colle	edilificata	Basilica Madonna in Andrea		ex p.l.a. 264 Demanio Libero (Comune di Castel del Monte)		zona di completamento	B	per intero	
88	22	1020	Sfilata del Colle	edilificata	Arcopatario ed altri (da verbale)		ex p.l.a. 264 in parte Demanio Libero (Comune di Castel del Monte)		zona di completamento	B	in parte	
89	22	1171	Sfilata del Colle	edilificata	Armatario ed altri (da verbale)		ex p.l.a. 264 Demanio Libero (Comune di Castel del Monte)	ampliamento p.l.a. 1020 (vedi verbale n° 88)	zona di completamento	B	per intero	
90	22	1754	Sfilata del Colle	edilificata	Basilica Assunta n. C.A.M. n. 11/03/1937, Muscinette Federico n. C.A.M. n. 12/10/1926 (sub 1), Guisungo Amadaro n. Domestica n. 09/03/1943, Petricola Paolo n. Bergamo n. 20/08/1971 (sub 2), Petricola Vincenza n. C.A.M. n. 28/03/1926 (sub 3)	BELENT. 12031 CASH. MCC. FRC. 2037 CASH. 0009 RMD. 41009 DDIS. PR. PL. 7100000000. PR. PL. 2034 CASH	ex p.l.a. 264 in parte Demanio Libero (Comune di Castel del Monte) e Petricola Federico, credit Petricola Emidio e Petricola Vincenza (come da verbale)		zona di completamento	B	in parte	
94	22	1174	Sfilata del Colle	edilificata	COMUNE DI CASTEL DEL MONTE (per intero), Di Fiore Enzo per reddito (come da verbale)		ex p.l.a. 264 in parte Demanio Libero (Comune di Castel del Monte)		zona di espansione	C	in parte	
95	22	70,344	Sfilata del Colle	inculto produttivo	COMUNE DI CASTEL DEL MONTE (in visura)		ex p.l.a. 264 in parte Demanio Libero (Comune di Castel del Monte)	ex p.l.a. 264 di mq. 70560, sono presenti piccoli appezzamenti di terreno ricomprati e così da "Acquasanta", in parte ricomprati, in gran parte a pertinenza di p.l.a. (da frazionare)	zona di espansione (DA FRAZIONARE)	B	in parte	
98	22	997	via Nurella	inculto produttivo	COMUNE DI CASTEL DEL MONTE (in visura)		ex p.l.a. 840 Demanio Libero (Comune di Castel del Monte)		attrezzature ricettive	AL	in parte	
99	22	999	via Nurella	inculto produttivo	COMUNE DI CASTEL DEL MONTE (in visura)		ex p.l.a. 840 Demanio Libero (Comune di Castel del Monte)		visibilità, parcheggi, attrezzature di interesse pubblico	F	per intero	
100	22	1002	via Nurella	pascolo incolto produttivo	COMUNE DI CASTEL DEL MONTE (in visura)		ex p.l.a. 840 Demanio Libero (Comune di Castel del Monte)		visibilità, parcheggi, attrezzature di interesse pubblico	F	per intero	
101	22	1148	via Nurella	inculto produttivo	COMUNE DI CASTEL DEL MONTE (in visura)		ex p.l.a. 840 Demanio Libero (Comune di Castel del Monte)		attrezzature ricettive	AL	per intero	
102	22	145	via Nurella	edilificata (eme urbano)	COMUNE DI CASTEL DEL MONTE (in visura ampliata)		ex p.l.a. 840 in parte Demanio Libero (Comune di Castel del Monte)	parage del comune di Castel del Monte	visibilità, parcheggi, attrezzature di interesse pubblico	F	parte	
103	22	1647	via Nurella	edilificata	Demanio dello Stato - Corpo Forestale dello Stato (in visura)	970947001	ex p.l.a. 840 Demanio Libero (Comune di Castel del Monte)	esclusiva della Forestale	visibilità, parcheggi, attrezzature di interesse pubblico	F	per intero	
104	22	134	Il Lago	inculto produttivo	COMUNE DI CASTEL DEL MONTE (in visura)		ex p.l.a. 542 Demanio Libero (Comune di Castel del Monte)		zona di completamento	B	per intero	
110	22	542	Canavine	inculto produttivo	COMUNE DI CASTEL DEL MONTE (in visura)		ex p.l.a. 542 Demanio Libero (Comune di Castel del Monte)		zona per attrezzature sportive	VS	per intero	
111	22	586	Fonte Vecchia	inculto produttivo	COMUNE DI CASTEL DEL MONTE (in visura)		ex p.l.a. 586 Demanio Libero (Comune di Castel del Monte)		zona a verde piena con parco ricreativo - comprende le p.l.a. 585 in parte, parte della p.l.a. 542 (mq. 250), parte delle p.l.a. 135, 137, 136, e s. 100 (sub 1)	7	per intero	
113	22	818	Nurella	Pascolo	COMUNE DI CASTEL DEL MONTE (in visura)		ex p.l.a. 821 Demanio Libero (Comune di Castel del Monte)		attrezzature ricettive (DA FRAZIONARE)		per intero	
114	22	821	Valle Ratiara	Pascolo	COMUNE DI CASTEL DEL MONTE (in visura)		ex p.l.a. 821 Demanio Libero (Comune di Castel del Monte)		per attrezzature ricettive		per intero	

Pagina 6

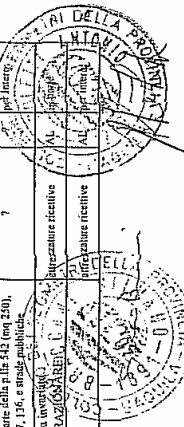

Interventi tendenti a parti terminali gem. S. Maria Bracciano e gem. Antonio Colucci -

verb. n°	fig. n°	estensione (mq)	contatti	cultura come visione casabile e/o reale attuale	dir. (possessione / altro) o come visione casabile attuale (gem. in visione)	colloc. fisiche (irrimediabile o recuperabile)	note	n° ord. verific. anno 1940	eventuali dichiarazioni o appunti	previsione di piano	superficie del fondo interessata
115	22	823	1.370	Valle Marone	COMUNE DI CASTEL DEL MONTE (in visione)	COMUNE DI CASTEL DEL MONTE (in visione)	p.l.n. 623 Demanio Libero (Comune di Castel del Monte)		p.l.n. invariazioni	precisione di piano	zona
119	22	1052	304	Croce Nuova	Giuliani Gino n. C.d.M. n. 05.12.1930		ex p.l.n. 335 Demanio Libero (Comune di Castel del Monte)		strutture ricettive	AL	per intero
120	22	1038	150	Croce Nuova	Bulligione Mauro fu Domenico (Benei Bulligione Mauro - Everso, Elio, Solenne Angelino)		ex p.l.n. 335 Demanio Libero (Comune di Castel del Monte)		zona di completamento	B	per intero
121	22	1042	132	Croce Nuova	Basilio Rosa Maria n. C.d.M. n. 01.12.1939 ed altri per la porz. var. sub. 1, crediti Tuccillo Alfonso per la porz. var. sub. 2, proprietà appartenenti, COMUNE DI CASTEL DEL MONTE, originarie del 1935		ex p.l.n. 335 Demanio Libero (Comune di Castel del Monte)		zona di completamento	B	per intero
122	22	1603	165	Croce Nuova	Germano Anna Maria n. C.d.M. n. 01.03.1948 (sub. 2), Tuccillo Presigallo G. C.d.M. n. 22.12.1925 (sub. 4)		ex p.l.n. 335 in parte Demanio Libero (Comune di Castel del Monte)		zona di completamento	B	per intero
123	22	1121	80	Croce Nuova	Servillo Maria Grazia n. C.d.M. n. 27.06.1932		ex p.l.n. 335 Demanio Libero (Comune di Castel del Monte)		si è in presenza di scavo parziale	B	per intero
124	22	1120	152	Croce Nuova	Brancaleone Olga n. C.d.M. n. 02.06.1913		ex p.l.n. 335 in parte Demanio Libero (Comune di Castel del Monte)		si è in presenza di scavo parziale	B	per intero
125	22	1686	198	Croce Nuova	Petrone Giovanni n. C.d.M. n. 20.06.1937 (sub. 1,2,3)		ex p.l.n. 335 in parte Demanio Libero (Comune di Castel del Monte)			B	le parte
126	22	1084	42	Croce Nuova	Giuliani Giuliana n. Belgio n. 23.01.1951		ex p.l.n. 335 in parte Demanio Libero (Comune di Castel del Monte)		sito	B	le parte
127	22	644	308	Croce Nuova	Pelini Carlo n. C.d.M. n. 11.04.1948 (sub. 2,3)		ex p.l.n. 335 in parte Demanio Libero (Comune di Castel del Monte)			B	le parte
	22	1784	45	Croce Nuova	Pelini Carlo n. C.d.M. n. 11.04.1948		ex p.l.n. 335 Demanio Libero (Comune di Castel del Monte)			B	le parte
128	22	1785	480	Croce Nuova	Di Pompeo Maria Elisabetta n. C.d.M. n. 03.04.1951 e Susselli Giovanni n. Venezia n. 23.12.1946		ex p.l.n. 335 Demanio Libero (Comune di Castel del Monte)		ex p.l.n. 1649 di art. 498 (COMUNE DI CASTEL DEL MONTE - Susselli Giovanni n. Venezia n. 23.12.1946, vecchia vigna)	B	per intero
	22	1786	60	Croce Nuova	Basile Sergio n. AQ n. 21.02.1933		ex p.l.n. 498 (COMUNE DI CASTEL DEL MONTE - Susselli Giovanni n. Venezia n. 23.12.1946, vecchia vigna)		ex p.l.n. 1649 di art. 498 (COMUNE DI CASTEL DEL MONTE - Susselli Giovanni n. Venezia n. 23.12.1946, vecchia vigna)	B	per intero
129	22	1687	103	Croce Nuova	Basile Sergio n. AQ n. 21.02.1933		ex p.l.n. 335 Demanio Libero (Comune di Castel del Monte)		COMUNE DI CASTEL DEL MONTE (per l'area) Frasca Pietro di Nicola (proprietà soppressiva) (vecchia vigna)	B	per intero
130	22	1660	188	Croce Nuova	COMUNE DI CASTEL DEL MONTE (in visione)		ex p.l.n. 335 Demanio Libero (Comune di Castel del Monte)		sito	B	per intero
131	22	1628	79	Croce Nuova	Basile Sergio n. AQ n. 21.02.1933		ex p.l.n. 335 Demanio Libero (Comune di Castel del Monte)		sito	B	per intero
132	22	1629	101	Croce Nuova	Muccone Guerino Mario n. C.d.M. n. 12.05.1931		ex p.l.n. 335 Demanio Libero (Comune di Castel del Monte)		parzialmente edificata	B	per intero
133	22	941	114	Croce Nuova	Muccone Guerino Mario n. C.d.M. n. 12.05.1931		ex p.l.n. 335 Demanio Libero (Comune di Castel del Monte)		parzialmente edificata	B	per intero
134	22	653	268	Croce Nuova	Angiolini n. C.d.M. n. 26.08.1947, Martiano n. Francia n. 20.05.1950, Roscia n. C.d.M. n. 21.02.1947		ex p.l.n. 335 in parte Demanio Libero (Comune di Castel del Monte)		parzialmente edificata - Gemelli Manfredino n. C.d.M. n. 12.01.1916 (vecchia vigna) erede: Germano Metavia verbale firmato da Raffaeli Anna n. C.d.M. n. 19.07.1943	B	le parte
135	22	1045	18	Croce Nuova	COMUNE DI CASTEL DEL MONTE (in visione)		ex p.l.n. 335 Demanio Libero (Comune di Castel del Monte)		parzialmente edificata	B	per intero
136	22	417	434	Croce Nuova	Raffaeli Anna n. C.d.M. n. 19.07.1943 (possessione)		ex p.l.n. 335 in parte Demanio Libero (Comune di Castel del Monte)		parzialmente edificata	B	per intero
137	22	1659	7.512	Croce Nuova	COMUNE DI CASTEL DEL MONTE (in visione)		ex p.l.n. 335 Demanio Libero (Comune di Castel del Monte)		sono presenti piccoli ampliamenti, piccole edificazioni, recinzioni, muri, terrazzamenti che delimitano la "superficie" di vari occupatori, in gran parte è parco (FRAZIONALE)	B	in parte
138	22	574	1.080	Croce Nuova	COMUNE DI CASTEL DEL MONTE (in visione)		ex p.l.n. 574 Demanio Libero (Comune di Castel del Monte)		edificata parzialmente - presenza dello ex centrale termica dell'edifico comunale	A	per intero
139	22	490	94	S. Ubaldo	COMUNE DI CASTEL DEL MONTE (in visione)		ex p.l.n. 490 Demanio Libero (Comune di Castel del Monte)		verde attrezzato	A	per intero
140	22	283	1.370	Strada del Lago	COMUNE DI CASTEL DEL MONTE (in visione)		ex p.l.n. 293 Demanio Libero (Comune di Castel del Monte)		ex fabbricato scolastico	B	per intero

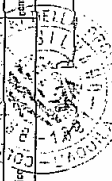

Irradiati (emetti) - parti demaniali zone, Sibona Braccani e geom. Antonio Carilli -

verh. n°	fig. p.l.n.	estensione (mq)	contatti	cultura come visura catastale e/o reale attuale	diritti (possessore / altro o come visura emanante attuale (primiti inestitanti))	colture fiscali (primo inestitamento o occupazione)	note	n° ord. verifica anno 1948	eventuali dichiarazioni o apponi	previdenze di piano	superficie del fondo interessato
141	22	891	810	Strada del Lugo	COMUNE DI CASTEL DEL MONTE (in visura)	TEC CL3767 CMB2 TEC MPA3762 CMB2 TEC VTR 3429 CMB2	ex p.l.n. 891 Demanio Libero (Comune di Castel del Monte)	929	Perco attrezzato e mantenuto ai castelli	centro storico	per intero
160	22	1158	15	Valle dell'Abate	Bianchi Vito Maria n. C.d.M. 10.09.1954 usci. part. Tuscetta Chia n. C.d.M. 12.12.1937, Elva n. C.d.M. 12.05.1929, Livia n. C.d.M. 12.05.1940, Maria n. C.d.M. 22.12.1931, Vittoria Veseno n. C.d.M. 11.09.05.1934	DNG DUE1265 CMBM	ex p.l.n. 804 Demanio Occupato (Comune di Castel del Monte)	326	intercassa dall'impianamento della strada "Circoscrizione" (p.l.n. derivata ex 804 - fig. 22 p.l.n. 1138 mq 15, p.l.n. 804 mq 430, strade mq 85.	zona di completamento	per intero
161	22	47	1.400	Valle Turiferi	D'Angelo Della n. C.d.M. 12.1.1933, 1938 ed altri (in visura)	TEC OPP 31A31 CMB2	ex p.l.n. 47 Demanio Occupato (Comune di Castel del Monte)	326	paralelismo pubblico - mq 830 alle strade (DA FRAZIONARE)	zona di espansione	in parte
170	22	828	1.562	Valle Raniera	COMUNE DI CASTEL DEL MONTE (concedente) Centa Giuseppe fu Antonio (beneficiario) (in visura)	TEC OPP 31A31 CMB2	ex p.l.n. 828 Demanio Occupato (Comune di Castel del Monte)	253	pascolo - mq 18 alle strade	altrezature ricettive	in parte
171	22	825	820	Valle Raniera	Tuscetta Giuseppe n. C.d.M. 11.21.01.1951 ed altri (beneficiario) (in visura)	TEC OPP 31A31 CMB2	ex p.l.n. 825 Demanio Occupato (Comune di Castel del Monte)	1075	pascolo - superficie invariata	altrezature ricettive	per intero
172	22	824	840	Valle Raniera	COMUNE DI CASTEL DEL MONTE (concedente) Tuscetta Teresa fu Paolo mm. Annalido (beneficiario) (in visura)	TEC OPP 31A31 CMB2	ex p.l.n. 824 Demanio Occupato (Comune di Castel del Monte)	1107	pascolo - superficie invariata	altrezature ricettive	per intero
173	22	826	2.040	Valle Raniera	COMUNE DI CASTEL DEL MONTE (concedente) Peronzo Giulio n. AQ 11.12.09.1958 (beneficiario) (in visura)	PTR CGL 3912 AS45Y	ex p.l.n. 826 Demanio Occupato (Comune di Castel del Monte)	755	pascolo - superficie invariata FRAZIONARE	altrezature ricettive	in parte
174	22	44	2.060	Valle Raniera	Basilie Irma Maria n. C.d.M. 11.07.11.1930 ed altri (in visura)	BRL BRL 20547 CMB2	ex p.l.n. 44 Demanio Occupato (Comune di Castel del Monte)	127	pascolo - superficie invariata FRAZIONARE	altrezature ricettive	in parte
186	22	819	1.840	Valle Raniera	Serrento Chia fu Antonio ed altri (beneficiario) (in visura)		ex p.l.n. 819 Demanio Occupato (Comune di Castel del Monte)	961	pascolo - superficie invariata FRAZIONARE	altrezature ricettive	in parte
187	22	820	540	Valle Raniera	COMUNE DI CASTEL DEL MONTE (concedente) Basilie Adolfo fu Vincenzo ed altri (beneficiario) (in visura)		ex p.l.n. 820 Demanio Occupato (Comune di Castel del Monte)	149	pascolo - superficie invariata	altrezature ricettive	per intero
188	22	822	1.400	Valle Raniera	Tuscetta Teresina n. C.d.M. 11.1.06.1929 ed altri (in visura)	TEC REG 29H1 CMBF	ex p.l.n. 822 Demanio Occupato (Comune di Castel del Monte)	334	pascolo - superficie invariata	altrezature ricettive	per intero
189	22	827	440	Via Narellia	COMUNE DI CASTEL DEL MONTE (concedente) Di Battista Giuseppe n. C.d.M. 11.01.01.1928 ed altri (beneficiario) (in visura)	DBT OPP 31A31 CMB2	ex p.l.n. 827 Demanio Occupato (Comune di Castel del Monte)	303	pascolo - superficie invariata	altrezature ricettive	per intero
190	22	828	520	Via Narellia	COMUNE DI CASTEL DEL MONTE (concedente) Tuscetta Vincenzo fu Oronzo (beneficiario) (in visura)		ex p.l.n. 828 Demanio Occupato (Comune di Castel del Monte)	1110	pascolo - superficie invariata (DA FRAZIONARE)	altrezature ricettive	in parte
191	22	829	370	Via Narellia	COMUNE DI CASTEL DEL MONTE (concedente) Pellici Caterina, Elisa, Giulio, Lucia, fu Emidio (beneficiario) (in visura)		ex p.l.n. 829 Demanio Occupato (Comune di Castel del Monte)	766	pascolo - superficie invariata (DA FRAZIONARE)	altrezature ricettive	in parte
194	22	836	390	Via Narellia	COMUNE DI CASTEL DEL MONTE (concedente) Felici Raffaele fu Giacomo (beneficiario) (in visura)		ex p.l.n. 836 Demanio Occupato (Comune di Castel del Monte)	819	pascolo - p.l.n. derivata: fig. 22 p.l.n. 836 di mq 390, fig. 22 p.l.n. 925 di mq 30, strade pubbliche per mq 2640	altrezature ricettive	per intero
195	22	847	420	Narellia	Morico Giulio n. C.d.M. 03.04.1931 ed altri (beneficiario) (in visura)	MRC CGL 31302 CMBU	ex p.l.n. 847 Demanio Occupato (Comune di Castel del Monte)	948	pascolo - p.l.n. derivata: fig. 22 p.l.n. 847 di mq 420, strade pubbliche per mq 40 (DA FRAZIONARE)	altrezature ricettive	in parte
206	22	322	210	Valle Raniera	COMUNE DI CASTEL DEL MONTE (concedente) D'Angelo Elisabetta di Giulio ed altri (beneficiario) (in visura)		ex p.l.n. 322 Demanio Occupato (Comune di Castel del Monte)	341	paralelismo pubblico - superficie invariata	zona di espansione	per intero
207	22	832	310	Valle Turiferi	COMUNE DI CASTEL DEL MONTE (concedente) D'Angelo Della n. C.d.M. 11.01.03.1938 ed altri (beneficiario) (in visura)	DNG DUE1265 CMBM	ex p.l.n. 832 Demanio Occupato (Comune di Castel del Monte)	326	pascolo - superficie invariata	zona di espansione	per intero
208	22	1211	1.208	Valle Raniera	Furco Gra Sasso SAS di Capozzi Giorgio con sede in C.d.M.	1245276061	ex p.l.n. 309 Demanio Occupato (Comune di Castel del Monte)	153	pascolo - ex p.l.n. 309	zona di espansione	per intero
209	22	1212	72	Valle Raniera	COMUNE DI CASTEL DEL MONTE (concedente) Basilie Maria Antonietta, Modesta, Prospero, Rodolfo, fu Casadio (beneficiario) (in visura)		ex p.l.n. 309 Demanio Occupato (Comune di Castel del Monte)	153	pascolo - ex p.l.n. 309	zona di espansione	per intero
244	22	1636	609	Valle Raniera	COMUNE DI CASTEL DEL MONTE (concedente) Centa Giuseppe fu Antonio (beneficiario) (in visura)		ex p.l.n. 833 Demanio Occupato (Comune di Castel del Monte)	253	pascolo - ex p.l.n. 833 p.l.n. derivata: fig. 22 p.l.n. 1636 di mq 699, fig. 25 p.l.n. 637 di mq 11	altrezature ricettive	per intero
245	22	1637	11	Valle Raniera	COMUNE DI CASTEL DEL MONTE (concedente) Centa Giuseppe fu Antonio (beneficiario) (in visura)		ex p.l.n. 833 Demanio Occupato (Comune di Castel del Monte)	253	strada - ex p.l.n. 833 p.l.n. derivata: fig. 22 p.l.n. 1636 di mq 699, fig. 25 p.l.n. 637 di mq 11	altrezature ricettive	per intero
246	22	1217	34	Sofita del Colle	Bontiglione Alfredo n. C.d.M. 11.26.02.1940 ed altri (beneficiario) (in visura)	BTT LAD 4015 CMBV	ex p.l.n. 268 Demanio Occupato (Comune di Castel del Monte)	513	presenza di parage - ex p.l.n. 268 p.l.n. derivata: fig. 22 p.l.n. 1217 di mq 34, p.l.n. 1216 di mq 264, p.l.n. 1215 di mq 925, p.l.n. 262 (in parte), p.l.n. 1016 in parte.	altrezature ricettive	per intero

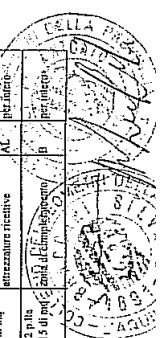

Interventi previsti - opere finanziati parte: Stato, Regioni e Province Autonome, Comuni, Associazioni di Comuni, Fondazioni, etc.

verh. n°	fig. p.l.n.	estensione (mq)	comunità	edifici come vitemo esistente e/o rete attuale	data (proseguire / altro) o come vitemo esistente attuale (primi insediamenti)	codice fiscale (primo insediamento o gestionale)	note	n° verif. anno 1910	eventuali dichiarazioni o appalti	previdenze di piano		specifiche del fondo interessato
										previdenza di piano	zona	
247	22	1216	Salina del Colle	edifici parzialmente	Bontiglione Alfredo n. C.d.M. il 26.03.1940, Cesare n. C.d.M. il 29.03.1934	BTT 020 4920 C08V BTT C08 3025 C08V	ex p.l.n. 268 Demanio Occupato (Comune di Castel del Monte)	513	parzialmente edificato - ex 208 p.l.n. derivata: fig. 22 p.l.n. 1217 di mq 34, p.l.n. 1216 di mq 264, p.l.n. 1215 di mq 922, p.l.n. 363 (in parte), p.l.n. 1018 (in parte)	zona di completamento (DA FRAZIONARE)	B	in parte
248	22	1215	Salina del Colle	edifici parzialmente	Bontiglione Alfredo n. C.d.M. il 26.03.1940, Cesare n. C.d.M. il 29.03.1934 ed altri	BTT 020 4920 C08V BTT C08 3025 C08V	ex p.l.n. 268 Demanio Occupato (Comune di Castel del Monte)	513	parzialmente edificato - ex 208 p.l.n. derivata: fig. 22 p.l.n. 1217 di mq 34, p.l.n. 1216 di mq 264, p.l.n. 1215 di mq 922, p.l.n. 362 (in parte), p.l.n. 1018 (in parte)	zona di completamento (DA FRAZIONARE)	B	in parte
300	22	82	Valle Raitera	Pascolo	Silvetti Augusta fu Francesco mar. Basile		ex p.l.n. 83 Demanio Occupato (Comune di Castel del Monte)	565	pascolo - superficie vinata: ex p.l.n. 65 p.l.n. derivata: fig. 22 p.l.n. 82 di mq 1280, vinata per mq 190	vicinizia, parcellari, attrezzature di interesse pubblico	F	per intero
314	24	37	Pietra Pastorella	Pascolo	COMUNE DI CASTEL DEL MONTE (consocienza) Bontiglione Fiores fu Angelo, Bontiglione Giovanna di Fiore (figliani) (in via)		p.l.n. 37 Demanio Occupato (Comune di Castel del Monte)	170	pascolo - superficie vinata (DA FRAZIONARE)	zona di espansione	C	per intero
315	24	80	Casa Comunali	Pascolo	Seripola Brigida Convidola n. C.d.M. il 04.04.1922 ed altri	SIC 1000 2104 C08V	p.l.n. 85 Demanio Occupato (Comune di Castel del Monte)	142	pascolo - superficie vinata (DA FRAZIONARE)	zona di espansione	C	in parte
316	24	86	Casa Comunali	Pascolo	Pallante Raimo n. C.d.M. il 02.08.1912 ed altri	PLA 1017 4202 C08V	p.l.n. 86 Demanio Occupato (Comune di Castel del Monte)	717	pascolo - superficie vinata (DA FRAZIONARE)	zona di espansione	C	in parte
322	24	537	Madonna delle Grazie	edificata	Pallante Pietro n. C.d.M. il 29.06.1962 (NCEU fig. 24 p.l.n. 537 sub 3), Brignandoro Ernesto n. C.d.M. il 12.11.1952 e Verrì Tiziana n. Milano il 02.07.1952 (NCEU fig. 24 p.l.n. 537 sub 4 e sub 5).	MLA PFR 0200 C08V (Pallante) BA YA BBN 1057 2512 C08D (Brignandoro E.) VVR 720 3243 F205L (Verrì T)	ex p.l.n. 122 ed ex p.l.n. 123 Demanio Occupato (Comune di Castel del Monte)	63, 1002	edificata: la attuale p.l.n. 537 di mq 1035 è formata dalle ex p.l.n. 122 (parte) ed ex 123 (parte)	zona artigianale	D	per intero
323	24	538	Madonna delle Grazie, Casa Comunali	edificata	Colaninno Rostina n. Pollutri (CH) il 16.06.1955, Emilianio Emilio n. C.d.M. il 18.10.1944	MLA PFR 0200 C08V (Pollutri) BA YA BBN 1057 2512 C08D (Emilianio E.)	ex p.l.n. 122 ed ex p.l.n. 310 Demanio Occupato (Comune di Castel del Monte)	63, 116	edificata: la attuale p.l.n. 538 di mq 954 è formata dalle ex p.l.n. 122 (parte) ed ex 310 (parte)	zona artigianale	D	per intero
324	24	539	Madonna delle Grazie, Casa Comunali	edificata	D'Alessandro Giorgio n. C.d.M. il 15.06.1937, Pericola Franca n. C.d.M. il 08.04.1942	DLF 080 3703 C08K (D'Alessandro G.) PFR 080 4204 C08M (Pericola F)	ex p.l.n. 122, ex p.l.n. 310, ex p.l.n. 311 Demanio Occupato (Comune di Castel del Monte)	63, 116, 391	edificata: la attuale p.l.n. 539 di mq 951 è formata dalle ex p.l.n. 122 (parte), ex 310 (parte), ex 311 (parte)	zona artigianale	D	per intero
325	24	509	Madonna delle Grazie, Casa Comunali	edificata	P e P IMMOBILIARE con sede n. C.d.M. (edificata Muceddine Pasquale verbo)	011220961	ex p.l.n. 128 - ex p.l.n. 122, ex p.l.n. 296, ex p.l.n. 309 Demanio Occupato (Comune di Castel del Monte)	63, 246	edificata: la attuale p.l.n. 633 (ex 128) di mq 509 è formata da ex strada (particolarmente) e, dalle ex p.l.n. 122 (parte), ex 296 (parte), ex p.l.n. 309 (parte), e dalle ex 128 (parte) non presente al ruolo occupatori Lario	zona artigianale	D	in parte
326	24	296	Madonna delle Grazie	edificata	Tucella Savino n. C.d.M. il 31.08.1913	TEC 520 4301 C08V	ex p.l.n. 296 (in parte), ex p.l.n. 122 (in parte), Demanio Occupato (Comune di Castel del Monte) - attualmente riportata p.l.n. 216 anziché 296 nel ruolo n° 628, p.l.n. connota nella partita 1235.	63, 638	edificata: la attuale p.l.n. 296 di mq 494 è formata da ex strada (particolarmente) e, dalle ex p.l.n. 122 (parte), ex 296 (parte) non presente al ruolo occupatori Lario	zona artigianale	D	in parte
327	24	536	Madonna delle Grazie, Colle Chiatre	edificata	Grillone SNC con sede in Castel del Monte	011392668	ex p.l.n. 122, ex p.l.n. 121, ex p.l.n. 302 Demanio Occupato (Comune di Castel del Monte)	63, 1002, 248	edificata: la attuale p.l.n. 336 di mq 1014 è formata dalle ex p.l.n. 122 (parte), ex 121 (parte), ex p.l.n. 302 (parte), NCEU fig. 24 p.l.n. 336 sub 2, 3, 4.	zona artigianale	D	per intero
328	24	540	Madonna delle Grazie, Casa Comunali, Colle Chiatre	edificata	Sulli Edilio n. Farnesi il 05.03.1967, Sulli Alessio n. C.d.M. il 26.03.1938	SLL 010 6700 2109 (Sulli E.) SLL 153 3402 C08T (Sulli A.)	ex p.l.n. 122, ex p.l.n. 310, ex p.l.n. 311, ex p.l.n. 314 Demanio Occupato (Comune di Castel del Monte)	63, 116, 391, 111	edificata: la attuale p.l.n. 340 di mq 639 è formata dalle ex p.l.n. 122 (parte), ex 310 (parte), ex p.l.n. 311 (parte), ex p.l.n. 314 (parte) NCEU fig. 24 p.l.n. 340 sub 3, 5.	zona artigianale	D	per intero
329	24	127	Madonna delle Grazie	edificata	Marchesoni Fiorella n. Chieti il 09.10.1951, Morio Elio n. L'Aquila il 28.06.1975	MIC 020 3309 C08E (Marchesoni F.) MIC 020 3309 C08E (Morio E.)	ex p.l.n. 122, ex p.l.n. 296 Demanio Occupato (Comune di Castel del Monte)	63, 628	edificata: la attuale p.l.n. 127 di mq 499 è formata da ex strada (particolarmente) e, dalle ex p.l.n. 122 (parte), ex 296 (parte), ex p.l.n. 128 (parte) non presenti al ruolo occupatori Lario. NCEU fig. 24 p.l.n. 127 sub 4, 5.	zona artigianale	D	in parte
330	24	145	Casa Comunali	area attrezzata camping, area rurale ex fabbricato parate - site- (in via)	Dante Antonio di Giovanni ed Altri		P.l.n. 145 Demanio Occupato (Comune di Castel del Monte)	404	area attrezzata camping - superficie vinata, area rurale ex fabbricato parate - site- (in via)	area attrezzata camping - superficie vinata, area rurale ex fabbricato parate - site- (in via)	Cp - E per intero	per intero
331	24	146	Casa Comunali	area attrezzata camping, area rurale ex fabbricato parate - site- (in via)	Bartolomucci Maria Concetta ed Altri		P.l.n. 146 Demanio Occupato (Comune di Castel del Monte)	689	area attrezzata camping - superficie vinata, area rurale ex fabbricato parate - site- (in via)	area attrezzata camping - superficie vinata, area rurale ex fabbricato parate - site- (in via)	E per intero	per intero

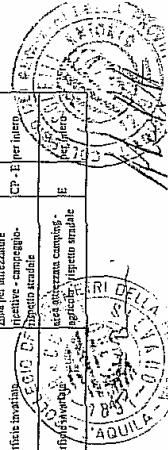

Interventi ventati - periti demenziali geom. Silvano Invernizzi geom. Antonio Colucci -

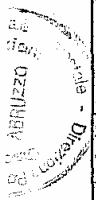

verb. n°	fig. p.l.n.	estensione (mq)	comunità	cultura come visione catastale o rete anulare	diritti (possessori / altro) o come visione catastale attuale (primi investitori)	codice fiscale (primo intestatario o assegnatario)	note	n° mt. verifico anno 1949	eventuali dichiarazioni o appunti	previsione di piano	superficie del fondo interessato
332	24	147	Cese Comunali	area attrezzata camping, area rurale ex fabbricato rurale - ab. - (in visione)	Di Fiori Leonardo n. Capestranò (AO) il 01.12.1905, Di Pompeo Giuliano n. C.d.M. il 02.01.1932, ed Altri	091 079 32 40 03 85 (R tempo 01)	p.l.n. 147 Demanio Occupato (Comune di Castel del Monte)	507	area attrezzata camping - superficie inventaria	zona per attrezzature ricettive - campaggio	per intero
333	24	148	Cese Comunali	area attrezzata camping, area rurale ex fabbricato rurale - ab. - (in visione)	Di Fiori Leonardo n. Capestranò (AO) il 01.12.1905, Di Pompeo Giuliano n. C.d.M. il 02.01.1932, ed Altri	091 079 32 40 03 85 (R tempo 01)	p.l.n. 148 Demanio Occupato (Comune di Castel del Monte)	702 (e 704 duplicato)	area attrezzata camping - superficie inventaria	zona per attrezzature ricettive - campaggio	per intero
334	24	149	Cese Comunali	area attrezzata camping, area rurale ex fabbricato rurale - ab. - (in visione)	Picci Giovanni n. C.d.M. il 06.01.1957 ed Altri	050 020 37 05 03 85 A	p.l.n. 149 Demanio Occupato (Comune di Castel del Monte)	151	area attrezzata camping - superficie inventaria	zona per attrezzature ricettive - campaggio	per intero
335	24	153	Cese Comunali	area attrezzata camping, area rurale ex fabbricato rurale - ab. - (in visione)	Grimaldi Giancarlo in Chiaveggi		p.l.n. 153 Demanio Occupato (Comune di Castel del Monte)	462	area attrezzata camping - superficie inventaria	zona per attrezzature ricettive - campaggio	per intero
342	24	623 (ex 604)	Colle Calcare	edificata	Perrella Gregorio n. C.d.M. il 14.07.1935	PTB 0001.331.14 COB1	edificata - in annesso p.l.n. 623 ex 604 di mq 592 è formata dalle ex p.l.n. 311 (parte), ex 312 (parte), ex p.l.n. 314 (parte)	391, 113, (111, 597)	edificata - in annesso p.l.n. 623 ex 604 di mq 592 è formata dalle ex p.l.n. 311 (parte), ex 312 (parte), ex p.l.n. 314 (parte)	zona artigianale e zona agricola	D - E
344	24	563	Cese Comunali	edificata	Colletta Mariano n. C.d.M. il 05.05.1935	012 020 37 05 03 85 D	edificata - in annesso p.l.n. 623 ex 604 di mq 563 è formata dalle ex p.l.n. 309 (parte), ex 310 (parte), ex p.l.n. 311 (parte)	246, 116, 391, 113	edificata - in annesso p.l.n. 623 ex 604 di mq 563 è formata dalle ex p.l.n. 309 (parte), ex 310 (parte), ex p.l.n. 311 (parte)	zona artigianale	D
345	24	675	Cese Comunali	edificata	Annunziata Angelina n. Castel Vecchio Calabio il 22.10.1943, Presta Quinto n. C.d.M. il 23.08.1936	020 020 37 05 03 85 D	edificata - in annesso p.l.n. 622 ex 619 di mq 675 è formata dalle ex p.l.n. 309 (parte), ex 310 (parte), ex p.l.n. 311 (parte)	246, 116	edificata - in annesso p.l.n. 622 ex 619 di mq 675 è formata dalle ex p.l.n. 309 (parte), ex 310 (parte), ex p.l.n. 311 (parte)	zona artigianale	D
346	24	528	Cese Comunali	edificata	Emmioni Petronilla n. C.d.M. il 06.03.1946, Pelini Saverio n. C.d.M. il 13.10.1939	020 020 37 05 03 85 D	edificata - in annesso p.l.n. 622 ex 619 di mq 528 è formata dalle ex p.l.n. 309 (parte), ex 310 (parte), ex p.l.n. 311 (parte)	246, 116	edificata - in annesso p.l.n. 622 ex 619 di mq 528 è formata dalle ex p.l.n. 309 (parte), ex 310 (parte), ex p.l.n. 311 (parte)	zona artigianale	D
347	24	711	Cese Comunali	edificata	Di Potenza Pasqualina n. C.d.M. il 18.06.1954, Spalluto Giovanni n. C.d.M. il 05.10.1943	020 020 37 05 03 85 D	edificata - in annesso p.l.n. 622 ex 619 di mq 711 è formata dalle ex p.l.n. 309 (parte), ex 310 (parte), ex p.l.n. 311 (parte)	246, 116, 391	edificata - in annesso p.l.n. 622 ex 619 di mq 711 è formata dalle ex p.l.n. 309 (parte), ex 310 (parte), ex p.l.n. 311 (parte)	zona artigianale	D
348	24	436	Cese Comunali	edificata	Franchi Saverio sine sede in C.d.M.	012 020 37 05 03 85 D	edificata - in annesso p.l.n. 622 ex 619 di mq 436 è formata dalle ex p.l.n. 309 (parte), ex 310 (parte), ex p.l.n. 311 (parte)	246, 597	edificata - in annesso p.l.n. 622 ex 619 di mq 436 è formata dalle ex p.l.n. 309 (parte), ex 310 (parte), ex p.l.n. 311 (parte)	zona artigianale	D
349	24	15	Cese Comunali	pascolo	COMUNE DI CASTEL DEL MONTE (in visione)		pascolo	391	pascolo	zona artigianale	D
353	24	703	Madonna delle Grazie	edificata parzialmente case popolari	COMUNE DI CASTEL DEL MONTE (consorzio) Fulginiti Anna Maria Nicola n. Calascio il 23.08.1927 ed Altri (Wehler) (in visione)	FLG 0001 37 05 03 85 D	edificata - in annesso p.l.n. 622 ex 619 di mq 703 è formata dalle ex p.l.n. 309 (parte), ex 310 (parte), ex p.l.n. 311 (parte)	1038	edificata - in annesso p.l.n. 622 ex 619 di mq 703 è formata dalle ex p.l.n. 309 (parte), ex 310 (parte), ex p.l.n. 311 (parte)	zona P.E.E.P.	per intero
354	24	2.754	Madonna delle Grazie	pascolo cespugliato	COMUNE DI CASTEL DEL MONTE (consorzio) Fulginiti Anna Maria Nicola n. Calascio il 23.08.1927 ed Altri (Wehler) (in visione)	FLG 0001 37 05 03 85 D	edificata - in annesso p.l.n. 622 ex 619 di mq 2.754 è formata dalle ex p.l.n. 309 (parte), ex 310 (parte), ex p.l.n. 311 (parte)	1038	edificata - in annesso p.l.n. 622 ex 619 di mq 2.754 è formata dalle ex p.l.n. 309 (parte), ex 310 (parte), ex p.l.n. 311 (parte)	zona P.E.E.P. e zona di espansione	per intero
355	24	89	Pietra pastorella	pascolo	COMUNE DI CASTEL DEL MONTE (in visione)		pascolo		(DA FRAZIONARE)	zona di espansione	C
356	24	21	Pietra pastorella	pascolo, incolto produttivo	COMUNE DI CASTEL DEL MONTE (in visione)		pascolo		(DA FRAZIONARE)	zona di espansione	C
357	24	41	Pietra pastorella	pascolo	Suffi Cesarina fu Angelina n. Calascio il 23.08.1927 ed Altri (Wehler) (in visione)		pascolo	915	superficie inventaria	zona di espansione e zona P.E.E.P.	per intero
358	24	42	Via Larga	pascolo	COMUNE DI CASTEL DEL MONTE (consorzio) Tuccelli Casidio, Domenico, fu Antonio (Wehler) (in visione)		pascolo	1055	superficie inventaria	zona di espansione	C
359	24	97	Fozzo	pascolo	COMUNE DI CASTEL DEL MONTE (in visione)		pascolo		(DA FRAZIONARE)	zona di espansione	C
360	24	15	Via Larga	pascolo	COMUNE DI CASTEL DEL MONTE (in visione)		pascolo		(DA FRAZIONARE)	zona di espansione	C
361	24	670	Madonna delle Grazie	pascolo cespugliato	COMUNE DI CASTEL DEL MONTE (in visione)		pascolo		pascolo cespugliato - superficie variata: ex p.l.n. 177 di mq 740; p.l.n. 622 ex 619 di mq 670, strade per mq 770	zona di espansione e zona di espansione	per intero
362	24	806	Pozzo, Colle Calcare	edificata	Petrone Giovanni n. C.d.M. il 20.08.1957, Villa Maria Rita n. Popoli il 13.08.1962	PTB 0001 37 05 03 85 D	edificata - in annesso p.l.n. 622 ex 619 di mq 806 è formata dalle ex p.l.n. 309 (parte), ex 310 (parte), ex p.l.n. 311 (parte)	246, 248	edificata - in annesso p.l.n. 622 ex 619 di mq 806 è formata dalle ex p.l.n. 309 (parte), ex 310 (parte), ex p.l.n. 311 (parte)	zona di espansione	D

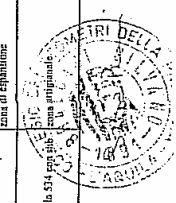
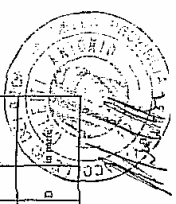

ANNO XLIII - N. 48
 12.09.2012
 Bollettino Ufficiale della Regione Abruzzo

Verb. n°	fb. n°	estensione (mq)	centrata	coltura come vigna coltivate ed/o nelle annate	ditta (possessore / altro) o come vigna contabile attuale (primi titolari)	edilizio (edificio o stabilimento)	note	n° ord. verifiche anno 1940	eventuali dichiarazioni o appunti	previsione di piano zona per attrezzatura ricettiva - camping	previsione di piano zona per attrezzatura ricettiva - campeggio	superficie del campo attrezzato
363	24	240	Cese Communi	area attrezzata camping, area rurale ex fabbricato rurale - ois - (in visione)	COMUNE DI CASTEL DEL MONTE (in visione)	area attrezzata camping, area rurale ex fabbricato rurale - ois - (in visione)	p.l.n. 150 Demanio Occupato (Comune di Castel del Monte)	902	area attrezzata camping - superficie invariata	zona per attrezzatura ricettiva - campeggio	per intero	
364	24	290	Cese Communi	area attrezzata camping, area rurale ex fabbricato rurale - ois - (in visione)	COMUNE DI CASTEL DEL MONTE (in visione)	area attrezzata camping, area rurale ex fabbricato rurale - ois - (in visione)	p.l.n. 151 Demanio Occupato (Comune di Castel del Monte)	1030	area attrezzata camping - superficie invariata	zona per attrezzatura ricettiva - campeggio	per intero	
365	24	210	Cese Communi	area attrezzata camping, area rurale ex fabbricato rurale - ois - (in visione)	COMUNE DI CASTEL DEL MONTE (in visione)	area attrezzata camping, area rurale ex fabbricato rurale - ois - (in visione)	p.l.n. 154 Demanio Occupato (Comune di Castel del Monte)	924	area attrezzata camping - superficie invariata	zona per attrezzatura ricettiva - campeggio	per intero	
366	24	430	Cese	area attrezzata camping	COMUNE DI CASTEL DEL MONTE (in visione)	area attrezzata camping	p.l.n. 373 Demanio Occupato (Comune di Castel del Monte)	682	area attrezzata camping - superficie invariata	zona per attrezzatura ricettiva - campeggio	per intero	
367	24	81.630	Foncella	area attrezzata camping in parte, pascolo adibito e fucolo regolativo	COMUNE DI CASTEL DEL MONTE (in visione)	area attrezzata camping in parte, pascolo adibito e fucolo regolativo	p.l.n. 77 Demanio Libero (Comune di Castel del Monte)		(DA FRAZIONARE)	zona per attrezzatura ricettiva - campeggio	in parte	
368	24	1.160	Pezzo	pascolo	COMUNE DI CASTEL DEL MONTE (in visione)	pascolo	p.l.n. 209 Demanio Occupato (Comune di Castel del Monte)	110	(DA FRAZIONARE)	zona di espansione	in parte	
7	22	1789	Croce Nuova		COMUNE DI CASTEL DEL MONTE (in visione)		ex p.l.n. 68 in parte, Demanio Libero (Comune di Castel del Monte)		DA REDIGERE IL VERBALE (P.L.N. DI NUOVA FORMAZIONE EX P.L.N. X6)	zona di completamento	per intero	
7	22	88	Fonte Vecchia		COMUNE DI CASTEL DEL MONTE (in visione)		ex p.l.n. 119, Demanio Libero (Comune di Castel del Monte)		DA REDIGERE IL VERBALE	zona di completamento	in parte	
7	22	1762	Fonte Vecchia	edificata parzialmente	COMUNE DI CASTEL DEL MONTE (in visione)	edificata parzialmente	ex p.l.n. 119 in parte, Demanio Libero (Comune di Castel del Monte)		DA REDIGERE IL VERBALE	zona di completamento	in parte	
7	22	117	Fonte Vecchia	edificata	COMUNE DI CASTEL DEL MONTE (in visione)	edificata	ex p.l.n. 120 parte e 124 parte, Demanio Libero (Comune di Castel del Monte)		DA REDIGERE IL VERBALE	zona di completamento	in parte	
7	22	1737	Fonte Vecchia	edificata	COMUNE DI CASTEL DEL MONTE (in visione)	edificata	ex p.l.n. 119, Demanio Libero (Comune di Castel del Monte)		ex p.l.n. 99 (DA REDIGERE IL VERBALE)	zona di completamento	in parte	
7	22	1808	Croce Nuova	edificata	COMUNE DI CASTEL DEL MONTE (in visione)	edificata	ex p.l.n. 68, Demanio Libero (Comune di Castel del Monte)		DA REDIGERE IL VERBALE	zona di completamento	in parte	
7	22	4980	Valteresi	habito produttivo (vigna)	COMUNE DI CASTEL DEL MONTE (in visione)	habito produttivo (vigna)	ex p.l.n. 46 in parte Demanio Libero (Comune di Castel del Monte)		di funzione (DA REDIGERE IL VERBALE)	zona di espansione e zona di interesse pubblico	in parte C-F	
7	22	86.080	Varotteri	pascolo	COMUNE DI CASTEL DEL MONTE (in visione)	pascolo	p.l.n. 43 Demanio Libero (Comune di Castel del Monte)		(DA FRAZIONARE)	attrezzature ricettive	in parte	
7	22	350	Varotteri	incello produttivo (vigna)	COMUNE DI CASTEL DEL MONTE (in visione)	incello produttivo (vigna)	p.l.n. 45 Demanio Libero (Comune di Castel del Monte)		DA REDIGERE IL VERBALE	attrezzature ricettive	per intero	
7	22	341	Croce Nuova	edificata	COMUNE DI CASTEL DEL MONTE (in visione)	edificata	ex p.l.n. 335 Demanio Libero (Comune di Castel del Monte)		DA REDIGERE IL VERBALE	zona di completamento	in parte	
7	22	144	Croce Nuova	edificio stradale (?)	COMUNE DI CASTEL DEL MONTE (in visione)	edificio stradale (?)	ex p.l.n. 335 Demanio Libero (Comune di Castel del Monte)		(da allineare all'Aspiale del Territorio)	zona di completamento	per intero	
7	22	4	Croce Nuova	edificata	COMUNE DI CASTEL DEL MONTE (in visione)	edificata	p.l.n. 66 Demanio Libero (Comune di Castel del Monte)		DA REDIGERE IL VERBALE	zona di completamento	per intero	

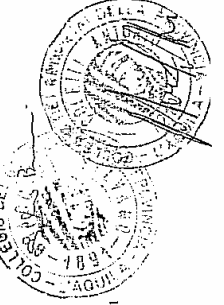

gli incarichi tecnici periti domandati
 geom. Silvano Braccati
 geom. Antonio Capelli
 Castel del Monte (L'Aquila) 22 luglio 2011
08 AGO. 2011



DIREZIONE POLITICHE ATTIVE DEL
LAVORO, FORMAZIONE ED ISTRUZIONE,
POLITICHE SOCIALI
*SERVIZIO GESTIONE POLITICHE SOCIALI.
RAPPORTI CON ASP. COOPERAZIONE
SOCIALE. OSSERVATORIO SOCIALE
REGIONALE.*

DETERMINAZIONE 06.08.2012, n. DL26/190/b:

L.R. n. 38/04 art. 17 comma 2 come integrato dall'art. 1, comma 7 della L.R. 33/05 – Cooperativa sociale denominata “Cooperativa Sociale a r.l. VILLA S.MARIA-ONLUS” con sede in Spoltore (PE) Richiesta di iscrizione ALBO REGIONALE DELLE COOPERATIVE SOCIALI – Sezione “A” - DINIEGO.

IL DIRIGENTE DEL SERVIZIO

Omissis

DETERMINA

per le motivazioni esposte in narrativa, di:

1. prendere atto dell'esito negativo dell'istruttoria effettuata dal competente Ufficio regionale in merito alla istanza presentata dalla Cooperativa sociale denominata “Cooperativa Sociale a r.l. VILLA S.MARIA-ONLUS” con sede in Spoltore (PE), finalizzata ad ottenere l'iscrizione alla Sez. “A” dell'Albo regionale delle cooperative sociali, acquisita al protocollo della Direzione con nota datata 02.02.2012, acquisita al protocollo della direzione con n. RA 26204/DL26b in data 03.02.2012;
2. formalizzare il diniego all'iscrizione alla Sez. “A” dell'Albo della Regione Abruzzo della Cooperativa sociale denominata “Cooperativa Sociale a r.l. VILLA S.MARIA-ONLUS” con sede in Spoltore (PE) permanendo i motivi ostativi di seguito indicati e così come rilevati dal competente Ufficio:
 - commistione di attività riconducibili sia alla sezione a) sia alla sezione b) previste dalla L. 381/91, nonché quale requisito per l'iscrizione ai sensi del combinato disposto di cui agli art. 2 e 3 della L.R. 85/94, in particolare tra le attività elencate nel menzionato statuto rientrano nella

- tipologia b) “.....la gestione di corsi di formazione musicale e alta formazione...formazione delle professionalità artistiche ... gestione di eventi culturali...”;
 - assenza dichiarazione sostitutiva di atto di notorietà circa la compagine sociale;
3. precisare che, avverso la presente determinazione, è ammesso ricorso giurisdizionale al Tribunale Amministrativo Regionale competente, ovvero, al Presidente della Repubblica, nei termini di legge;
 4. disporre, ai sensi dell'art. 3, comma 3 della L.R. 38/04 e s.m.i, la pubblicazione per estratto sul *B.U.R.A.T.* del presente provvedimento, nonché la relativa notifica alla Cooperativa interessata.

PER IL DIRIGENTE DEL SERVIZIO
Vacante

IL DIRETTORE REGIONALE
Dott. Germano De Sanctis

DIREZIONE RIFORME ISTITUZIONALI
- ENTI LOCALI – BILANCIO
- ATTIVITA' SPORTIVE
SERVIZIO BILANCIO

DETERMINAZIONE 10.08.2012, n. DB8/118:
Reiscrizione in bilancio di fondi perenti vincolati eliminati dal conto dei residui.

IL DIRIGENTE DEL SERVIZIO

Omissis

DETERMINA

1. di autorizzare le variazioni nello stato di previsione della spesa del bilancio per il corrente esercizio finanziario contenute nell'allegato prospetto che forma parte integrante e sostanziale del presente atto;
2. di pubblicare per estratto sul *Bollettino Ufficiale della Regione* la presente determinazione.

IL DIRIGENTE DEL SERVIZIO BILANCIO
Dott. Carmine Cipollone

Segue Allegato



Regione Abruzzo

Viale Leonardo da Vinci, 6 - Palazzo I.

67100 L'Aquila

PROSPETTO DI VARIAZIONE DI BILANCIO ESERCIZIO 2012

Pagina 1 di 1

N° Atto		118		Data Atto		10/08/2012		Organo		DB8		Esecutività		Esecutiva	
Tipo	Cod. Mecc.	Cap.	Art.	Str. Amm.	Descrizione	COMPETENZA		CASSA							
						IN AUMENTO	IN DIMINUZIONE	IN AUMENTO	IN DIMINUZIONE						
S	02.02.009	12357	1	DA.11.00	INTESA ISTITUZIONALE DI PROGRAMMA - ACCORDO DI PROGRAMMA QUADRO - DELIBERE CIPE 36/2002, 17/2003, 20/2004	80.000,00		80.000,00							
S	11.01.003	51001	1	DL.24.00	SPESE PER LE INIZIATIVE RIGUARDANTI UN'OFFERTA FORMATIVA SPERIMENTALE DI ISTRUZIONE E FORMAZIONE PROFESSIONALE - L. 27 DICEMBRE 2006 N. 296 ART. 1, COMMA 634 E D.M. 29.11.07 - MEZZI STATALI -	165.582,56		165.582,56							
S	05.02.002	152316	1	DC.21.00	INTERVENTI DI DIFESA DEL SUOLO PREVISTI DAL D.L.11.06.1998, N. 180 CONVERTITO NELLA LEGGE 3.8.98N. 267 e della L. 179 del 31.07.02	41.000,10		41.000,10							
S	05.02.011	152388	1	DC.21.00	INTERVENTI PER IL BACINO IDROGRAFICO REGIONALE E SUB-BACINI. SCHEMI PREVISIONALI E PROGRAMMATICI ART.31 L.18.5.89, N.183 E ART.9 L. 7.8.90, N.253- STUDI	5.000,00		5.000,00							
S	06.02.002	172334	1	DE.08.00	INTERVENTI IN CONTO CAPITALE PER FUNZIONI TRASFERITE DAL D.LGS.112/98 IN MATERIA DI VIABILITA'	32.363,68		32.363,68							
S	15.02.003	323700	1	DB.08.00	FONDO PER LA RIASSEGNAZIONE DI RISORSE PERENTI VINCOLATE ELIMINATE DAL CONTO DEI RESIDUI		323.946,34		323.946,34						
TOTALI SPESA						323.946,34	323.946,34	323.946,34	323.946,34						
TOTALI ENTRATA						0,00	0,00	0,00	0,00						

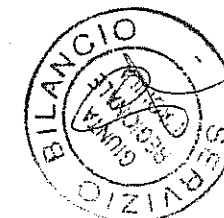

DIREZIONE RIFORME ISTITUZIONALI
- ENTI LOCALI – BILANCIO
- ATTIVITA' SPORTIVE
SERVIZIO BILANCIO

DETERMINAZIONE 13.08.2012, n. DB8/120:
Reiscrizione in bilancio di economie vin-
colate.

IL DIRIGENTE DEL SERVIZIO

Omissis

DETERMINA

1. di autorizzare le variazioni nello stato di previsione della spesa del bilancio per il corrente esercizio finanziario contenute nell'allegato prospetto che forma parte integrante e sostanziale del presente atto;
2. di pubblicare per estratto sul *Bollettino Ufficiale della Regione* la presente determinazione.

IL DIRIGENTE DEL SERVIZIO BILANCIO
Dott. Carmine Cipollone

Segue Allegato

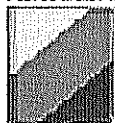
REGIONE
ABRUZZO

Regione Abruzzo

Viale Leonardo da Vinci, 6 - Palazzo I.

67100 L'Aquila

PROSPETTO DI VARIAZIONE DI BILANCIO
ESERCIZIO 2012

Pagina 1 di 1

N° Atto		120		Data Atto		13/08/2012		Organo		DB8		Esecutività		Esecutiva	
Tipo	Cod. Mecc.	Cap.	Art.	Str. Amm.	Descrizione	COMPETENZA		CASSA							
						IN AUMENTO	IN DIMINUZIONE	IN AUMENTO	IN DIMINUZIONE						
S	02.01.017	11040	1	DA.11.00	REGIONALIZZAZIONE DEI PATTI TERRITORIALI - MEZZI STATALI CIPE 16/03 E 26/03 -	45.690,26			45.690,26						
S	02.02.009	12357	1	DA.11.00	INTESA ISTITUZIONALE DI PROGRAMMA - ACCORDO DI PROGRAMMA QUADRO - DELIBERE CIPE 36/2002, 17/2003, 20/2004	12.042,92			12.042,92						
S	12.01.001	81440	2	DG.08.00	INTERVENTI IN MATERIA DI ATTIVITA' TRASFUSIONALI - D.LGS. 09.11.2007, NN. 207 E 208, D.LGS. 20.12.2007, N. 261, L. 21.10.2005, N. 219, ART. 6, CO. 1, LETT. C) - MEZZI STATALI -.	543.658,15			543.658,15						
S	05.02.011	152388	1	DC.21.00	INTERVENTI PER IL BACINO IDROGRAFICO REGIONALE ESUB-BACINI. SCHEMI PREVISIONALI E PROGRAMMATICI ART.31 L.18.5.89, N.183 E ART.9 L. 7.8.90, N.253- STUDI	103.291,38			103.291,38						
S	03.01.002	260001	1	DC.07.00	ATTIVITÀ INERENTI LO SVILUPPO DEL QUADRO STRATEGICO REGIONALE DELLE AREE URBANE-TERRITORI SNODO - MEZZI STATALI -	12.414,60			12.414,60						
S	03.02.004	262411	1	DC.07.00	CONTRIBUTI "UNA TANTUM" SU MUTUI AGEVOLATI PER EDILIZIA RURALE - ART. 26 L.5.8.1978, N. 457 E ART. 21 QUINQUIES L. 25.3.1982, N. 94 -.	149.528,12			149.528,12						
S	08.02.002	282451	1	DI.00.00	FONDO UNICO PER LE AGEVOLAZIONI ALLE IMPRESE - D.LGS. 112/98 -.	27.000,00			27.000,00						
S	15.01.003	323600	1	DB.08.00	FONDO PER LA RIASSEGNAZIONE DI ECONOMIE VINCOLATE			893.625,43			893.625,43				
TOTALI SPESA						893.625,43		893.625,43		893.625,43			893.625,43		
TOTALI ENTRATA						0,00		0,00		0,00			0,00		0,00

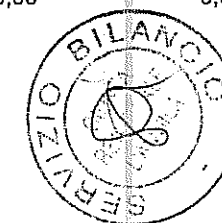

DIREZIONE SVILUPPO ECONOMICO
SERVIZIO RISORSE DEL TERRITORIO

DETERMINAZIONE 20.07.2012, n. DI8/36/01:

Cava di ghiaia in località “Campo Dragone” – Comune di Scontrone (AQ). Ditta F.lli Melone s.n.c.- Scontrone (AQ) - Autorizzazione comunale n. 1368/1999. Delibera di G.R. n. 479/2010 Variante progetto di ripristino.

L'AUTORITA' COMPETENTE

(Direttive Tecniche allegate
alla Delibera di G.R. n. 479 del 14/06/2010)

Omissis

DETERMINA

ai sensi dell'art. 3.3 delle “Direttive Tecniche” allegate alla Delibera di Giunta Regionale n. 479 del 14/06/2010, per tutto quanto esposto in premessa che in questa sede si intende integralmente riportato:

la Ditta F.lli Melone s.n.c., con sede legale in località Campo Dragone del Comune di Scontrone (AQ), è autorizzata alla realizzazione del “progetto di ripristino ambientale in variante” per la cava di ghiaia in località “Campo Dragone”, provvedimento comunale n. 1368 del 25/06/1999, e proroghe n.1297/2006 e n.20/2011, con scadenza al 2/09/2016, individuata in catasto al foglio n.19 partt. nn. 152, 153, 154, 155, 177, 178, 179, 184, 185, 186, 187, 188, 189, 190, 191, 192, 193, 194, 195, 196, 197, 198, 199, 200, 201, 202, 203, 204, 280, 281, 282, 286, 287, 299, 302, 303, 304, 305, 306, 307, 312, 313, 314, 316, 317, 318, 319, 320, 321, 323, 324, 325, 327, 482, 483, 522, 737, 742, 751, 1058, 1074, 1080, 1082, 1083, del comune censuario di Scontrone (AQ), alle seguenti condizioni:

- 1) Deve essere rispettato quanto indicato nel progetto di ripristino ambientale in variante allegato al presente provvedimento munito del visto della Conferenza dei Servizi del 5/03/2012;
- 2) Prima dell'inizio dei lavori deve essere aggiornato il DSS redatto ai sensi dell'art. 6 del D.Lgs n. 624/1996 e co-

municato agli Organi di Vigilanza il nominativo del Direttore Responsabile, così come ogni eventuale variazione;

- 3) Presso il cantiere deve essere tenuto un registro delle operazioni di gestione dei rifiuti, con fogli timbrati e numerati, nel quale annotare le informazioni sulle caratteristiche qualitative e quantitative dei materiali conferiti per la verifica annuale da parte degli Organi di Vigilanza;
- 4) Ogni eventuale variazione in ordine alle caratteristiche del sito, dei materiali conferiti o della titolarità dell'attività deve essere preventivamente comunicata al Servizio Risorse del Territorio per la predisposizione dei relativi interventi;
- 5) la Ditta deve verificare scrupolosamente se la tipologia del materiale lavorato o se le attività pregresse svolte sul sito di provenienza richiedano la ricerca di ulteriori parametri significativi oltre quelli previsti nel progetto allegato alla presente autorizzazione;
- 6) Il Direttore Responsabile, alla chiusura dell'attività di coltivazione della cava, dovrà redigere una dettagliata relazione finale che attesti la regolarità dell'opera eseguita.

Restano ferme ed invariate tutte le altre prescrizioni e le condizioni contenute nell'Autorizzazione Comunale n. 1368 del 25/6/1999 di coltivazione della cava e nel progetto ad essa allegato, non in contrasto con la presente autorizzazione.

Il presente provvedimento non consente l'avvio dei lavori relativi al progetto di ripristino ambientale in variante prima che la Ditta abbia perfezionato l'iscrizione al R.I.P., ai sensi dell'art. 5 del D.M. 5/02/1998 e s. m. ed i., con la competente Amministrazione Provinciale e stipulato la polizza di garanzia prevista.

Il presente provvedimento deve essere pubblicato sul *Bollettino Ufficiale della Regione Abruzzo* e notificato all' esercente nei modi consentiti dalla legge nonché trasmesso alla Provincia, al Comune e al Corpo Forestale dello Stato, per quanto di competenza.

Avverso il presente provvedimento è ammesso, nei termini e modi di legge decorrenti dalla notificazione, ricorso al Tribunale Amministrativo Regionale (Legge n. 1034/1971) oppure, in via alternativa, ricorso straordinario al Presidente della Repubblica (D.P.R. n. 1199/1971).

L'AUTORITA' COMPETENTE
IL DIRIGENTE DEL SERVIZIO
Ing. Ezio Faieta

DIREZIONE SVILUPPO ECONOMICO
SERVIZIO RISORSE DEL TERRITORIO

DETERMINAZIONE 20.07.2012, n. DI8/37/02:

Cava di ghiaia in località "Campo Dragone" – Comune di Scontrone (AQ). Ditta M.I.C. s.r.l.- Scontrone (AQ) - Autorizzazione n. 1474 del 12/9/1999. Delibera di G.R. 479/2010 - Variante progetto di ripristino.

L'AUTORITA' COMPETENTE
(Direttive Tecniche allegate
alla Delibera di G.R. 479 del 14/6/2010)

Omissis

DETERMINA

ai sensi dell'art. 3.3 delle "Direttive Tecniche" allegate alla Delibera di Giunta Regionale n. 479 del 14/6/2010, per tutto quanto esposto in premessa che in questa sede si intende integralmente riportato:

la ditta M.I.C. s.r.l., con sede legale in Castel Di Sangro (AQ), S.S. n. 17 km. 150+400, è autorizzata alla realizzazione del progetto di ripristino ambientale in variante per la cava in località "Campo Dragone" nel Comune di Scontrone (AQ) distinta in catasto al foglio n. 19 particelle nn. 156, 160, 161, 162, 163, 164, 169, 170, 173, 174, 183, 194, 275, 276, 277, 290, 292, 294, 295, 296, 297, 298, 300, 301, 478, 479, 481, 491, 492, 501, 520, 637, 638, 672, 740, 743, 744, 747, alle seguenti condizioni:

- 1) Deve essere rispettato quanto indicato nel progetto di ripristino ambientale in variante allegato al presente provvedimento munito del visto della Conferenza dei

Servizi del 5/03/2012;

- 2) Prima dell'inizio dei lavori deve essere aggiornato il DSS redatto ai sensi dell'art. 6 del D.Lgs n. 624/1996 e comunicato agli Organi di Vigilanza il nominativo del Direttore Responsabile, così come ogni eventuale variazione;
- 3) Presso il cantiere deve essere tenuto un registro delle operazioni di gestione dei rifiuti, con fogli timbrati e numerati, nel quale annotare le informazioni sulle caratteristiche qualitative e quantitative dei materiali conferiti per la verifica annuale da parte degli Organi di Vigilanza;
- 4) Ogni eventuale variazione in ordine alle caratteristiche del sito, dei materiali conferiti o della titolarità dell'attività deve essere preventivamente comunicata al Servizio Risorse del Territorio per la predisposizione dei relativi interventi;
- 5) la Ditta deve verificare scrupolosamente se la tipologia del materiale lavorato o se le attività pregresse svolte sul sito di provenienza richiedano la ricerca di ulteriori parametri significativi oltre quelli previsti nel progetto allegato alla presente autorizzazione;
- 6) Il Direttore Responsabile, alla chiusura dell'attività di coltivazione della cava, dovrà redigere una dettagliata relazione finale che attesti la regolarità dell'opera eseguita.

Restano ferme ed invariate tutte le altre prescrizioni e le condizioni contenute nell'Autorizzazione Comunale n. 1474 del 12/7/1999, prorogata con i provvedimenti nn. 1297/2006 e n. 19 del 3/5/2011, per coltivazione della cava e nel progetto ad essa allegato, non in contrasto con la presente autorizzazione.

Il presente provvedimento non consente l'avvio dei lavori relativi al progetto di ripristino ambientale in variante prima che la Ditta abbia perfezionato l'iscrizione al R.I.P., ai sensi dell'art. 5 del D.M. 5/02/1998 e s. m. ed i., con la competente Amministrazione Provinciale e stipulato la polizza di garanzia prevista.

Il presente provvedimento deve essere pubblicato sul *Bollettino Ufficiale della Regione Abruzzo* e notificato all'esercente nei modi consentiti dalla legge nonché trasmesso alla Provincia, al Comune e al Corpo Forestale dello Stato, per quanto di competenza.

Avverso il presente provvedimento è ammesso, nei termini e modi di legge decorrenti dalla notificazione, ricorso al Tribunale Amministrativo Regionale (Legge n. 1034/1971) oppure, in via alternativa, ricorso straordinario al Presidente della Repubblica (D.P.R. n. 1199/1971).

L'AUTORITA' COMPETENTE
IL DIRIGENTE DEL SERVIZIO
Ing. Ezio Faieta

DIREZIONE SVILUPPO ECONOMICO
SERVIZIO RISORSE DEL TERRITORIO

DETERMINAZIONE 20.07.2012, n. DI8/38/03:

Cava di ghiaia in località "Cona Dorucci" – Comune di Sulmona (AQ). Ditta Gruppo Autotrasporti Sulmona s.a.s. con sede in Sulmona (AQ) - Autorizzazione Comunale n. 14PT del 17/3/2008 - Delibera di G.R. n. 479/2010 – Variante progetto di ripristino.

L'AUTORITA' COMPETENTE
(Direttive Tecniche allegate
alla Delibera di G.R. 479 del 14/6/2010)

Omissis

DETERMINA

ai sensi dell'art. 3.3 delle "Direttive Tecniche" allegate alla Delibera di Giunta Regionale n. 479 del 14/6/2010, per tutto quanto esposto in premessa che in questa sede si intende integralmente riportato:

la ditta Gruppo Autotrasporti Sulmona s.a.s., con sede legale in via Papa Giovanni XXIII n.67 – Sulmona (AQ), è autorizzata alla realizzazione del progetto di ripristino ambientale per la cava di ghiaia in località "Cona Dorucci", individuata in catasto al Foglio n. 46 particelle nn. 54, 55, 56, 68, 69, 70, 72, 73, 74, 75, 77, 87, 229, 231, 244, 245, 271, 291, 292, 300, 311, 345, 501, del

comune censuario di Sulmona (AQ), alle seguenti condizioni;

- 1) Deve essere rispettato quanto indicato nel progetto di ripristino ambientale in variante allegato al presente provvedimento munito del visto della Conferenza dei Servizi del 5/03/2012;
- 2) Prima dell'inizio dei lavori deve essere aggiornato il DSS redatto ai sensi dell'art. 6 del D.Lgs n.624/1996 e comunicato agli Organi di Vigilanza il nominativo del Direttore Responsabile, così come ogni eventuale variazione;
- 3) Presso il cantiere deve essere tenuto un registro delle operazioni di gestione dei rifiuti, con fogli timbrati e numerati, nel quale annotare le informazioni sulle caratteristiche qualitative e quantitative dei materiali conferiti per la verifica annuale da parte degli Organi di Vigilanza;
- 4) Ogni eventuale variazione in ordine alle caratteristiche del sito, dei materiali conferiti o della titolarità dell'attività deve essere preventivamente comunicata al Servizio Risorse del Territorio per la predisposizione dei relativi interventi;
- 5) la Ditta deve verificare scrupolosamente se la tipologia del materiale lavorato o se le attività pregresse svolte sul sito di provenienza richiedano la ricerca di ulteriori parametri significativi oltre quelli previsti nel progetto allegato alla presente autorizzazione;
- 6) Il Direttore Responsabile, alla chiusura dell'attività di coltivazione della cava, dovrà redigere una dettagliata relazione finale che attesti la regolarità dell'opera eseguita.

Restano ferme ed invariate tutte le altre prescrizioni e le condizioni contenute nell'Autorizzazione Comunale n. 14PT del 17/3/2008 di coltivazione della cava e nel progetto ad essa allegato, non in contrasto con la presente autorizzazione.

Il presente provvedimento non consente l'avvio dei lavori relativi al progetto di ripristino

ambientale in variante prima che la Ditta abbia perfezionato l'iscrizione al R.I.P., ai sensi dell'art. 5 del D.M. 5/02/1998 e s. m. ed i., con la competente Amministrazione Provinciale e stipulato la polizza di garanzia prevista.

Il presente provvedimento deve essere pubblicato sul *Bollettino Ufficiale della Regione Abruzzo* e notificato all'esercente nei modi consentiti dalla legge nonché trasmesso alla Provincia, al Comune e al Corpo Forestale dello Stato, per quanto di competenza.

Avverso il presente provvedimento è ammesso, nei termini e modi di legge decorrenti dalla notificazione, ricorso al Tribunale Amministrativo Regionale (Legge n. 1034/1971) oppure, in via alternativa, ricorso straordinario al Presidente della Repubblica (D.P.R. n. 1199/1971).

L'AUTORITA' COMPETENTE
IL DIRIGENTE DEL SERVIZIO
Ing. Ezio Faieta

PARTE II

AVVISI, CONCORSI, INSERZIONI

CITTA' DI PESCARA (PE)
SETTORE PROGRAMMAZIONE
DEL TERRITORIO

Deliberazione di Consiglio Comunale n. 102 del 30.07.2012: Approvazione variante urbanistica: modifiche e integrazioni alla relazione tecnica e illustrativa.

Omissis

IL CONSIGLIO COMUNALE

Omissis

DELIBERA

- 1) di approvare una variante al piano regolatore generale vigente consistente nella sostituzione del testo del capitolo 3 "La reiterazione dei vincoli espropriativi" della Relazione tecnica e illustrativa allegata al piano regola-

tore vigente approvato l'8.06.2007 con provvedimento n. 94 e successive varianti specifiche e/o parziali con il testo dell'All. A che costituisce parte integrante del presente provvedimento e nella soppressione all'interno della tabella "Standard urbanistici territoriali - progetto" della dicitura Liceo Classico via Venezia (ampliamento) mq. 1200 e all'interno della tabella "Aree pubbliche da acquisire" delle diciture Liceo Classico via Venezia (ampliamento) mq. 1200 ;

- 2) di prendere atto che il presumibile importo complessivo dell'indennità annua per la reiterazione dei vincoli espropriativi, ai sensi delle normative vigenti in materia, ammonta ad €130.000,00, e che tale somma sarà prevista, mediante apposita variazione di bilancio da sottoporre agli organi competenti, dopo l'approvazione del Bilancio di Previsione da parte del Consiglio Comunale;
- 3) di dare mandato al Dirigente del Settore Programmazione del Territorio di provvedere a tutti gli adempimenti consequenziali;
- 4) che il presente atto, al momento, non comporta impegno di spesa.

Omissis

IL PRESIDENTE
De Camillis Roberto

IL SEGRETARIO GENERALE
Dott. Macchiarola Cosimo

IL VERBALIZZANTE
Prof. Addario Luigi

COMUNE DI BARISCIANO (AQ)

Approvazione Piano di Ricostruzione Ambito B_A1 Barisciano.

Si avvisa che con delibera di C.C. n. 8 del 26.6.2012 è stato approvato il "Piano di Ricostruzione Ambito B_A1 di Barisciano.

Gli atti sono pubblicati sul sito del Comune www.comunebarisciano.it

IL SINDACO

Francesco Di Paolo

COMUNE DI CEPAGATTI (PE)

SERVIZIO 8° - LL.PP. E OPERE PUBBLICHE

Avviso di deposito di adozione ai sensi dell'art. 10 della L.R. 18/83 testo in vigore, e dell'art. 19 del DPR 327/01 per Realizzazione parcheggio pubblico Villanova in variante al vigente PRG.

IL DIRIGENTE DELL'AREA TECNICA

Rende Noto

- che il Consiglio Comunale di Cepagatti con deliberazione n. 37 del 12.07.2012, ha adottato, ai sensi dell'art. 10 della L.R. 18/83 testo in vigore e dell'at. 19 del DPR 327/01 la

variante parziale al vigente Piano Regolatore Generale per la "Realizzazione del Parcheggio Pubblico in Villanova";

- che la deliberazione e gli elaborati costituenti la variante parziale, ai sensi dell'art. 10 della L.R. 18/83 e ss.mm.ii., sono depositati presso la Segreteria Comunale del Comune di Cepagatti, per la durata di 45 (quarantacinque) giorni consecutivi, a decorrere dalla pubblicazione sul *B.U.R.A.*, a libera visione del pubblico. Chiunque può presentare, entro il termine di cui sopra, osservazioni alla variante parziale al vigente PRG. Si precisa che le osservazioni presentate, anche sotto forma di istanze, proposte o contributi, dopo tale scadenza, saranno irricevibili.

IL DIRIGENTE DELL'AREA TECNICA
Dott. Arch. Francesco Chiavaroli

COMUNE DI FURCI (CH)

Graduatoria definitiva alloggi ERP – Bando di concorso del 30.12.2011.

GRADUATORIA DEFINITIVA COMUNE DI FURCI (Bando del 30.12.2011)

N.	RICHIEDENTE	REDDITO FAMILIARE		NUCLEO FAMILIARE		ANZIANI		FAMIGLIE NUOVA FORMAZIONE		H		EMIGRATI E PROFUGHI		DISAGIO ABITATIVO		COABIT.		ALLOGGIO SOVRAFF.		ALLOGGIO ANTIG.		SFRATTO O RILASCIO		TOTALE PUNTI
		PUNTI A1	PUNTI A2	PUNTI A3	PUNTI A4	PUNTI A5	PUNTI A6	PUNTI B1.1	PUNTI B1.2	PUNTI B2	PUNTI B3	PUNTI B4	PUNTI B3	PUNTI B4	PUNTI B3	PUNTI B4	PUNTI B3	PUNTI B4	PUNTI B3	PUNTI B4	PUNTI B3	PUNTI B4		
1	SINCA IONEL VASILE	1	2			2																		5
2	ALTIERI MARIA GIOVINA	2		2																				4

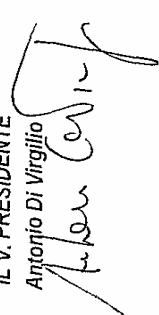
IL V. PRESIDENTE
 Antonio Di Virgilio

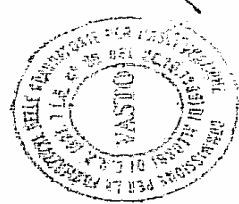

25 LUG. 2012

COMUNE DI MORINO (AQ)
UFFICIO TECNICO

Accertamento in via amministrativa della proprietà del Comune con deliberazione di Consiglio n° 5 del 03.03.2012.

Il comune di Morino, con deliberazione di Consiglio n° 5 del 03.03.2012, esecutiva ha deliberato l'accertamento in via amministrativa della proprietà del Comune, ai sensi dell'articolo

1158 C.C., dell'area di sedime di terreno catastalmente identificata al foglio n. 29 part 1404 già adibita a corte recintata di fabbricato comunale fin dal 1966, e quindi, da oltre vent'anni. Il provvedimento avrà effetto dall'inizio del secondo mese successivo a quello di pubblicazione.

IL RESPONSABILE UTC
Timbro e Firma

PALAZZO I. SILONE



**DIREZIONE AFFARI DELLA PRESIDENZA
POLITICHE LEGISLATIVE E COMUNITARIE, PROGRAMMAZIONE,
PARCHI, TERRITORIO, AMBIENTE, ENERGIA
Servizio Verifica Atti del Presidente e della Giunta Regionale,
Legislativo e Bura
UFFICIO BURA**

**DIREZIONE - REDAZIONE E AMMINISTRAZIONE:
Via Salaria Antica Est - Località S. Antonio - Pile
67100 L'Aquila**

**centralino: 0862 3631
Tel. 0862 36 4211/4221
Fax 0862 36 4219**

**Sito Internet: <http://bura.regione.abruzzo.it>
e-mail: bura@regione.abruzzo.it**